



«ԵՐԵՎԱՆԻ ԱԶԱՓՆՅԱԿ ՎԱՐՉԱԿԱՆ ՇՐՋԱՆԻ ԵՐԵԽԱՆԵՐԻ ՍՈՑԻԱԼԱԿԱՆ ՀՈԳԱԾՈՒԹՅԱՆ
ԿԵՆՏՐՈՆ» ՊՈԱԿ-Ի ՀԻՄՆԱՆՈՐՈԳՄԱՆ ԱՇԽԱՏԱՆՔՆԵՐ

CONTACT US:



+374 12 50-88-00



armshin_ltd@mail.ru



Ք. Երևան, Թումանյան 32/4



ԳԻՐԶ 1 ՃԱՐՏԱՐԱՊԵՏԱԿԱՆ ԵՎ ԿՈՆՍՏՐՈՒԿՏՈՐԱԿԱՆ ՄԱՍ

«ԵՐԵՎԱՆԻ ԱԶԱՓՆՅԱԿ ԿԱՐԶԱԿԱՆ ՇՐՋԱՆԻ ԵՐԵԽԱՆԵՐԻ ՍՈՑԻԱԼԱԿԱՆ ՀՈԳԱԾՈՒԹՅԱՆ
ԿԵՆՏՐՈՆ» ՊՈԱԿ-Ի ՀԻՄՆԱՆՈՐՈԳՄԱՆ ԱՇԽԱՏԱՆՔՆԵՐ

ԳԻՐԶ 1 ՃԱՐՏԱՐԱՊԵՏԱԿԱՆ ԵՎ ԿՈՆՍՏՐՈՒԿՏՈՐԱԿԱՆ ՄԱՍ

ՏՆՕՐԵՆ՝



Ա.ԱՌԱՔԵԼՅԱՆ





ឧត្តម ហង់ ជួន ណារ៉ុន

ՏԵՄԵՐԱԿԱՆ ՎԵՐԱԿԱՆՈՒՄ ԵՎ ԴԻՏԱԿԱՆ ՎԵՐԱԿԱՆՈՒՄ

ՎԵՐԱԿԱՆՈՒՄ ԵՎ ԴԻՏԱԿԱՆ ՎԵՐԱԿԱՆՈՒՄ

ՀԱՅԿԱՆ ՎԵՐԱԿԱՆՈՒՄ

ՎԵՐԱԿԱՆՈՒՄ



ԳՎԵՐԱԿԱՆ ԴՎԵՐԱԿԱՆՈՒՄ

ՄԱՐԿԱՆ ԴՎԵՐԱԿԱՆՈՒՄ ԵՎ ԴԻՏԱԿԱՆ ՎԵՐԱԿԱՆՈՒՄ
ԴՎԵՐԱԿԱՆՈՒՄ ԵՎ ԴԻՏԱԿԱՆ ՎԵՐԱԿԱՆՈՒՄ
ՎԵՐԱԿԱՆՈՒՄ ԵՎ ԴԻՏԱԿԱՆ ՎԵՐԱԿԱՆՈՒՄ

թերթի ինդեքս						
ենթաբաշխում	ID	դասավորության անվանում	մասշտաբ	թողարկված	վերանայում	դիտողություն
	.Ա.1	Անվանացանկ	1:1	<input type="checkbox"/>		
	.Ա.1	Անվանացանկ	1:1	<input type="checkbox"/>		
.Ա.3 ԸՆԴՀԱՆՈՒՐ ՏՎՑԱԼՆԵՐ						
	.Ա.3-1	ընդհանուր բացատրագիր		<input type="checkbox"/>		
	.Ա.3-2	եռաչափ տեսքեր		<input type="checkbox"/>		
	.Ա.3-3	եռաչափ տեսքեր		<input type="checkbox"/>		
.Ը.4.1 ՆԱԽԱԳԾԻ ԾԻՆԱՐԱՐԱԿԱՆ ՄԱՍ						
	.Ը.4.1.1	գլխաթերթ, անվտնգ. աշխատ. իրականացման հրահանգներ		<input type="checkbox"/>		
	.Ը.4.1.2	ճոպանասաղքերի աղյուսակն ըստ բեռների		<input type="checkbox"/>		
	.Ը.4.1.3	անվտնգ. նշաններ		<input type="checkbox"/>		
	.Ը.4.1.4	մեքենա - մեխանիզմ		<input type="checkbox"/>		
	.Ը.4.1.5	ժամանակացույց		<input type="checkbox"/>		
	.Ը.4.1.6	շին. հրապարակի կազմակերպում	1:300	<input type="checkbox"/>		
	.Ը.4.1.7	ապամոնտաժվող հատվածներ	1:1	<input type="checkbox"/>		
Գ.3.1 ԳԼԽԱՎՈՐ ՀԱՏԱԿԱԳԾԵՐ						
	Գ.3.1-1	տեղագրական քարտեզ	1:5000, 1:...	<input type="checkbox"/>		
	Գ.3.1-2	գլխավոր հատակագիծ	1:300, 1:...	<input type="checkbox"/>		
	Գ.3.1-2	տարածքի ուսումնասիրություն	1:300	<input type="checkbox"/>		
	Գ.3.1-3	գլխավոր հատակագիծ	1:500	<input type="checkbox"/>		
Ճ.Մ.1 ՀԱՏԱԿԱԳԾԵՐ						
	Ճ.Մ.1-1	+0.00 նիշի չափագրություն	1:150, 1:...	<input type="checkbox"/>		
	Ճ.Մ.1-2	+0.00 նիշի չափագրություն	1:150, 1:...	<input type="checkbox"/>		
	Ճ.Մ.1-3	+3.30 նիշի չափագրություն	1:120	<input type="checkbox"/>		
	Ճ.Մ.1-4	+0.00 նիշում ապամոնտաժվող հատվածներ	1:150	<input type="checkbox"/>		
	Ճ.Մ.1-5	+0.00 նիշում ապամոնտաժվող հատվածներ	1:150	<input type="checkbox"/>		
	Ճ.Մ.1-6	+3.30 նիշում ապամոնտաժվող հատվածներ	1:120	<input type="checkbox"/>		
	Ճ.Մ.1-7	+0.00 նիշի հատակագիծ	1:500, 1:...	<input type="checkbox"/>		
	Ճ.Մ.1-8	+0.00 նիշի հատակագիծ	1:150, 1:...	<input type="checkbox"/>		
	Ճ.Մ.1-9	+0.00 նիշի հատակագիծ	1:150, 1:...	<input type="checkbox"/>		
	Ճ.Մ.1-10	+3.30 նիշի հարկի հատակագիծ	1:120	<input type="checkbox"/>		
	Ճ.Մ.1-11	+0.00 նիշի զոնավորում և բացվածքների մակնիշավորում	1:1, 1:150	<input type="checkbox"/>		
	Ճ.Մ.1-12	+0.00 նիշի զոնավորում և բացվածքների մակնիշավորում	1:1, 1:150	<input type="checkbox"/>		
	Ճ.Մ.1-13	+3.30 նիշի զոնավորում և բացվածքների մակնիշավորում	1:1, 1:150	<input type="checkbox"/>		
	Ճ.Մ.1-14	+0.00 նիշի հատակների մակնիշավորում	1:150	<input type="checkbox"/>		
	Ճ.Մ.1-15	+0.00 նիշի հատակների մակնիշավորում	1:150	<input type="checkbox"/>		
	Ճ.Մ.1-16	+3.30 նիշի հատակների մակնիշավորում	1:120	<input type="checkbox"/>		
Ճ.Մ.2 ԿՏՐՎԱԾԵՆԵՐ						
	Ճ.Մ.2-1	ԿՏՐՎԱԾԵ Կ - 01	1:150	<input type="checkbox"/>		
	Ճ.Մ.2-2	ԿՏՐՎԱԾԵ Կ - 02	1:200	<input type="checkbox"/>		
Ճ.Մ.3 ՃԱԿԱՏՆԵՐ						
	Ճ.Մ.3-1	ՃԱԿԱՏ 11 - 1	1:150	<input type="checkbox"/>		
	Ճ.Մ.3-2	ՃԱԿԱՏ Ա - ԺԳ / ԺԳ - Ա	1:200	<input type="checkbox"/>		
	Ճ.Մ.3-3	ՃԱԿԱՏ 1 - 11	1:150	<input type="checkbox"/>		
Ճ.Մ.4 ՏԱՆԻՔԻ ՀԱՏԱԿԱԳԾԵՐ						
	Ճ.Մ.4-1	տանիքի հորիզոնական կտրվածք	1:150	<input type="checkbox"/>		
	Ճ.Մ.4-2	տանիքի հորիզոնական կտրվածք	1:150	<input type="checkbox"/>		
	Ճ.Մ.4-3	տանիքի հորիզոնական կտրվածք	1:120	<input type="checkbox"/>		
	Ճ.Մ.4-4	առաջին հարկի տանիքի հատակագիծ	1:200	<input type="checkbox"/>		
	Ճ.Մ.4-5	երկրորդ հարկի տանիքի հատակագիծ	1:150	<input type="checkbox"/>		
	Ճ.Մ.4-6	տանիքի հանգույցներ և հատույթներ	1:25	<input type="checkbox"/>		
	Ճ.Մ.4-7	տանիքի մասնագրեր և ծավալներ	1:1	<input type="checkbox"/>		
	Ճ.Մ.4-8	տանիքի մասնագրեր և ծավալներ	1:1	<input type="checkbox"/>		
	Ճ.Մ.4-9	տանիքի մասնագրեր և ծավալներ	1:1	<input type="checkbox"/>		

թերթի ինդեքս						
ենթաբաշխում	ID	դասավորության անվանում	մասշտաբ	թողարկված	վերանայում	դիտողություն
ՃՄ.5 ՀԱՏՈՒՅԹՆԵՐ ԵՎ ՀԱՆԳՈՒՅՑՆԵՐ						
	ՃՄ.5-1	հատույթ 1	1:80	<input type="checkbox"/>		
	ՃՄ.5-2	մոտքի հատույթ	1:80, 1:100	<input type="checkbox"/>		
	ՃՄ.5-3	աստիճանների հատույթներ և մասնագրեր	1:50, 1:1,...	<input type="checkbox"/>		
	ՃՄ.5-4	արտակարգ իրավ. մետաղական աստիճաններ	1:100	<input type="checkbox"/>		
	ՃՄ.5-5	բարեկարգում	1:1,25	<input type="checkbox"/>		
	ՃՄ.5-6	բարեկարգում	1:1	<input type="checkbox"/>		
	ՃՄ.5-7	խաղահրապարակ	1:1,25	<input type="checkbox"/>		
	ՃՄ.5-8	խաղահրապարակ	1:1,25	<input type="checkbox"/>		
	ՃՄ.5-9	խաղահրապարակ	1:1,25	<input type="checkbox"/>		
	ՃՄ.5-10	ցանկապատի հատույթներ	1:125	<input type="checkbox"/>		
	ՃՄ.5-11	դարպասի հատույթ	1:125	<input type="checkbox"/>		
ՃՄ.6 ՄԱՍՆԱԳՐԵՐ						
	ՃՄ.6-1	բացվածքներ մասնագրեր	1:1, 1:0.83	<input type="checkbox"/>		
	ՃՄ.6-2	հատակերի մասնագիր	1:1	<input type="checkbox"/>		
	ՃՄ.6-3	հատակների ծավալներ	1:1	<input type="checkbox"/>		
	ՃՄ.6-4	ներքին հարդարման աշխատանքներ	1:0.83, 1:1	<input type="checkbox"/>		
	ՃՄ.6-5	ներքին հարդարման աշխատանքներ	1:0.67, 1:...	<input type="checkbox"/>		
	ՃՄ.6-6	ներքին հարդարման աշխատանքներ	1:1, 1:1.56	<input type="checkbox"/>		
	ՃՄ.6-7	արտաքին հարդարման աշխատանքներ	1:1	<input type="checkbox"/>		
ՃՄ.7 ԱՊԱՍՏԱՐԱՆ ԵՎ ՊԱՀԱԿԱԿԵՏ						
	ՃՄ.7 - 1	ապաստարանի և պահակակետի հատակագծեր		<input type="checkbox"/>		
	ՃՄ.7 - 2	մասնագրեր		<input type="checkbox"/>		
	ՃՄ.7 - 3	նյութերի ծավալներ		<input type="checkbox"/>		

Ընդհանուր Բացատրագիր

Հաշվառմանը նախադրվում է «ԵՐԵՎԱՆԻ ԱՏՍՓՆՑԱԿ ՎԱՐՉԱԿԱՆ ԵՐՏԱՆԻ ԵՐԵՆԱՆԵՐԻ ՍՈՑԻԱԼԱԿԱՆ ԳՈՐԾԱԾԻՋՅԱՆ ԿԵՆՏՐՈՆ» ՊԵՏԱԿԱՆ ՈՉ ԿՈՆՎԵՐՍԱԾԻ ԿԱԶՄԱԿԵՐՊՈՐԱՑԻԱՆ ԳԻՄՆԱՆՈՐՈՐԳՄԱՆ ԱԾԽԱՏԱՆՔՆԵՐ:

Հասցե: ՀՀ ԵՐԵՎԱՆ, ԱՏՍՓՆՑԱԿ ՎՈՐՉԱԿԱՆ ԵՐՏԱՆԻ ԵՐԵՆԱՆԵՐԻ ՍՈՑԻԱԼԱԿԱՆ ԳՈՐԾԱԾԻՋՅԱՆ ԿԵՆՏՐՈՆ:

Նախագիծը կառուվել է ԱՇԽԱՏԱՆՔԻ ԵՎ ՆՈՐԴԱԿԱՆ ԶԱՐԳՆԵՐԻ

ԼԱՍԱՆՈՐՈՐԳՑՈՒՄ-ի պատվերով:

Նախագծման համար հիմք են հանդիսացել կառուցապատողի հաշվը, ելքիզային նախագիծը, կառուցապատողի անշարժ գույքի նկատմամբ իրավունքների պետական գրանցման Կայանայի N 27062024-01-0096:

ՀՀ ԵՐԵՎԱՆ, ԱՏՍՓՆՑԱԿ ՎՈՐՉԱԿԱՆ ԵՐՏԱՆԻ ԵՐԵՆԱՆԵՐԻ ՍՈՑԻԱԼԱԿԱՆ ԳՈՐԾԱԾԻՋՅԱՆ ԿԵՆՏՐՈՆ:

ԱՊՇ ՈՒՆՈՐԴԱՆՔ _____ 2924թ. ճարտարապետահամագործակցության պայմանագրով:

Ընկերության տարածքը գտնվում է սեյսմիկ ազդեցության II գոտում:

Հողամասի Ընկերագիր

1. կառուցապատող տարածքը գտնվում է բնակավայրերի հատարման կառուցապատման կառուցապատման գոտում, հողամասի կադաստրային ծանկագիր - 01-001-0001-0002:
 2. հողամասի չափեր - 0.326225 հա
 3. հողամասի անկյա միջակ - հեղինակի անկյան տեղում: հատուցառնված չէ:
 4. հրամանագրային պայմաններ - ճանապարհ:
 5. ինժեներական ցանցեր և տարածություններ: հրամանագրային, կոլեկտ, զազամասնաբաժան, սույն քրի մասնակցություն, էլեկտրականացում, էլեկտրոնային հաղորդակցության համակարգեր - նախագծվում է միացել կից տարածքով անցնող ինժեներական հաղորդակցության:
 6. կից հողամասեր - ճանապարհի կառուցապատման հարևան մասնավոր սեփականության հողամասեր:
- Նախագիծը մշակված է հետևյալ ընկերակազմով: Արժեքները համար հաշվարկային ծնունդ բեռնատրվան - 1-10 Կ
- քանու: արագության ուժը - 45 ԿՊՄ / ՋՄ
- ձյան ծանկյալի շեղք - 70 ԿՊՄ / ՋՄՇ

Ճարտարապետական լուծումներ

1. Նախագծվում է մշակել «ԵՐԵՎԱՆԻ ԱՏՍՓՆՑԱԿ ՎԱՐՉԱԿԱՆ ԵՐՏԱՆԻ ԵՐԵՆԱՆԵՐԻ ՍՈՑԻԱԼԱԿԱՆ ԳՈՐԾԱԾԻՋՅԱՆ ԿԵՆՏՐՈՆ» ՊԵՏԱԿԱՆ ՈՉ ԿՈՆՎԵՐՍԱԾԻ ԿԱԶՄԱԿԵՐՊՈՐԱՑԻԱՆ ԳԻՄՆԱՆՈՐՈՐԳՄԱՆ ԱԾԽԱՏԱՆՔՆԵՐ աշխատանքային նախագիծ 01-001-0001-0002 կադաստրային ծանկագրով, 0.326225 հա հողամասի սահմաններում:
2. հեռավորությունը հարևան հողամասերից -
3. Նախագծվող շինության առավելագույն բարձրությունը - 10.0 մ:
4. կառուցապատման խտությունը - 0.4 %
5. կառուցապատման տեղա - 27.0 %
6. ճանապարհային տեղա - 73.0 %
7. Նախագծվող շինության տեղադրման համար հիմք է վերցված շինության սեյսմական հողամասի կամ շրջապատում տեղա շինությունների կամ հողամասի սահմաններ:

Հակահրդեհային անվտանգության ապահովման միջոցառումները իրականացված է ըստ նորմատիվ պահանջների:

Պաշտպանության և բնակչության տակավաշարժ խմբերի պաշտպանության միջոցառումները համապատասխանում է ՀՀԸՆ-IV-11, 07, 01-2006 (ՍՍՆ 3, 02-05-2003) պահանջներին:

Շինության Բնութագիր

Գոյություն ունեցող շենքը բաղկացած է երկու հիմնական մասնաշենքերից, որից մեկը մեկ հարկանի է, իսկ երկրորդը երկհարկանի: Երկու մասնաշենքերը միմյանց կապվում են երկար միջանցով: Հստ առաջարկի նախատեսվում է կողո պատերի վերականգնում և ամրացում: Միջնորմների ապամոնտաժում և նոր սենյերի իրականացում: Նախատեսվում է դռների և պատուհանների ապամոնտաժում և նորերի տեղադրում:

Շենքի գլխավոր մուտքի կազմակերպում: Առաջին հարկում բոլոր պայմանները հարմարեցված են շենքում հաշմանդամների ազատ տեղաշարժի համար, նախատեսված են սանհանգույցներ հաշմանդամների համար:

Առաջին հարկում նախատեսված են խմբասենյակներ, բուժկետ, ճաշասենյակ, խոհանոց իր պահեստով, վերջինս մուտք ունի դրսից սենյի ընդունման և մատակարարման համար: Պահպանվում է առաջին հարկում տեղակայված գրադարանի երկու սենյերը, նախատեսվում է առանձին մուտք դրսից:

Երկրորդ հարկում տեղակայված է վարչական մասը, հարմարեցված աշխատակիցների համար անհրաժեշտ բոլոր սենյերով և պայմաններով:

Երկրորդ հարկին կից դրսից նախատեսված է մետաղական աստիճաններ արտակարգ իրավիճակների դեպքում արագ տեղահանման համար:

Նախատեսվում է նաև գոյություն ունեցող կաթսայատան վերանորոգում:

Նախատեսվում է պահակակետի կառուցում և ստորգետնյա ապաստարան 50.0 քմ մակերեսով, դրսից աստիճաններով:

Իրականացված է տարածքի բարեկարգում և կանաչապատում: Նախատեսվում է ավտոկայանատեղի:

ԾԱՆՈԹՈՒՄ - արաջին և նեղին հարդարման աշխատանքներն իրականացնելիս կոսթերի տեսակները կարող են փոփոխվել ըստ պատվիրատուի ցանկության, համաձայնեցվելով գլխավոր ճարտարապետի և նախագծողի հետ:

Տեխնիկական ցուցանիշներ

Հողամասի մակերես	0.326225 հա
հողամասի ընդհանուր կառուցապատման մակերես	884.69 քմ
Ներառված բոլոր շինությունները, ոչ ջրաբաժանից մակերեսներ 27,0 %	
1. երեխաների սոցիալական հոգածության կենտրոն	1198.62 քմ
հարկերի քանակ -	երկու վերետնյա
	+0.00 նիշ
	+3.30 նիշ
ընդհանուր -	1198.62 քմ
2. պահակակետ և ապաստարան	68.2 քմ
3. կաթսայատուն (վերանորոգում)	18.72 քմ

կանաչապատ տարածք, ջրաբաժանից մակերեսներ - 73.0 %

Կազմ ԴՄՈ	Ձ. ՍԱՆՈՒԿՅԱՆ		«ԵՐԵՎԱՆԻ ԱՏՍՓՆՑԱԿ ՎԱՐՉԱԿԱՆ ԵՐՏԱՆԻ ԵՐԵՆԱՆԵՐԻ ՍՈՑԻԱԼԱԿԱՆ ԳՈՐԾԱԾԻՋՅԱՆ ԿԵՆՏՐՈՆ» ՊԵՏԱԿԱՆ ՈՉ ԿՈՆՎԵՐՍԱԾԻ ԿԱԶՄԱԿԵՐՊՈՐԱՑԻԱՆ ԳԻՄՆԱՆՈՐՈՐԳՄԱՆ ԱԾԽԱՏԱՆՔՆԵՐ		
Նախագծող Проектировщик	Ձ. ՍԱՆՈՒԿՅԱՆ		ՀՀ ԵՐԵՎԱՆ, ԱՏՍՓՆՑԱԿ ՎՈՐՉԱԿԱՆ ԵՐՏԱՆԻ ԵՐԵՆԱՆԵՐԻ ՍՈՑԻԱԼԱԿԱՆ ԳՈՐԾԱԾԻՋՅԱՆ ԿԵՆՏՐՈՆ, N 10, ծանկագիր - 01-001-0001-0002		
			ընդհանուր բացատրագիր		
			Ս		
«ԱՐՄՍՏՐՈՑ» ՍՊԸ ՏՆՕՐԻՆ՝ Ա. ԱՆԱԵԼԻԱՆ			ՆԱԽԱԳԾԻ ԶԱՐԳՏՐԱՎՊԵՏԱԿԱՆ ԱՄՍ	ԵՐԵՎԱՆ ՄԱՐՏ	ՔԵՆՏՐՈՆ ՄԱՐՏ
			ԱՇԽԱՏԱՆՔԱՅԻՆ ԵԱՄԱԳԻԾ	Ա.3-1	Ա.3





ՆԳՏ ԴՈՒՄ	Ձ. ՄԱՆՈՒԿՅԱՆ		«ԵՐԵՎԱՆԻ ԱՅՄԱՔՆԱԿ ԿԱՐԶԱԿԱՆ ԸՐԶԱՆԻ ԵՐԵՎԱՆԵՐԻ ՍՈՑԻԱԼԱԿԱՆ ՀՈԳԱԾՈՒԹՅԱՆ ԿԵՆՏՐՈՆ» ՊԵՏԱԿԱՆ ՈՂ ԱՌԵՎՏՐԱՅԻՆ ԿԱԶՄԱԿԵՐՊՈՒԹՅԱՆ ՀԻՄՆԱՆՈՐԴԱՄԱՆ ԱՇԽԱՏԱՆՔՆԵՐ		
Լախագծեց Проектировал	Ձ. ՄԱՆՈՒԿՅԱՆ		ՀՀ ԵՐԵՎԱՆ, ԱՅՄԱՔՆԱԿ ԿԵՆՏՐՈՆ Պ. ՄԱՆՈՒԿՅԱՆ, ՓՈՐՈՐԾ. N 35 ՃԱՅՅԱՐՔ - 01-001-0001-0002		
			Եռաչափ տեսքեր		
«ՄՐՄՍՏՐՈՑ» ՍՊԸ ՏՆՕՐԵՆ՝ Ա. ՍՈՎԵԼՅԱՆ			 ԱՇԽԱՏՈՒ ԾԱՌԱՅՈՒԹՅՈՒՆՍԿԱՆ ՄԱՍ ԱՇԽԱՏԱՆՔԱՅԻՆ ՆԱԽԱԳԻԾ		
			ՔՈՒՆ СТАНДАРТ	ՔՈՒՆ СТАНДАРТ	ՔՈՒՆ СТАНДАРТ
			ԱՄ ԲՆ	ԱՄ ԲՆ	ԱՄ ԲՆ
			ԱՅ-3	ԱՅ-3	ԱՅ-3

ԱՇԽԱՏԱՆՔՆԵՐԻ ԿԱՏԱՐՄԱՆ ՀԱՍԱՐ ՆԵՐԿԱՅԱՑԿՈՒՄ ԵՆ ԴԵՏԵՎՅԱԼ ԼԻՑԵՆԶԻԱՆԵՐԸ՝

• Բնակելի, հասարակական և արտադրական

Աշխատանքների կատարման համար ներկայացվում են հետևյալ տեխնիկական միջոցները՝

- Ավտոկռունկ **Иванов КС-35715-10** կամ տվյալ տեսակին համարժեք տեխնիկական տվյալներով
- Բեռնատար **КАМАЗ - 53212**
- Բեռնատար ինքնաթափ **МАЗ 5550** կամ նրան համարժեք **КАМАЗ - 5511**
- Թրթուրավոր րուլլոզեր **T - 130**
- Բետոնախառնիչ **КАМАЗ - 53229 АБС - 7**
- Էքսկավատոր **ZX50U-2**
- Շարժական կոմպրեսոր **ЗИФ - 55 В** ըստ պահանջի
- Էլեռակցման սարք **СТН 500** կամ նրան համարժեք
- Ձեռքի էլեկտրական գործիքներ
- Ձեռքի մեխանիկական գործիքներ
- Ատաղծագործական գործիքներ
- Ներկարարական գործիքներ

Աշխատանքների կատարման համար ներկայացվում են հետևյալ աշխատանքային ռեսուրսները՝

- Ինժեներատեխնիկական անձնակազմ - 1 մարդ
- Արհեստագործներ և քանվորներ - 4 մարդ
- Մեքենավարներ և օգնականներ - 2 մարդ

ԱՆՎՏԱՆԳՈՒԹՅԱՆ ՏԵԽՆԻԿԱՆ ԱՇԽԱՏԱՆՔՆԵՐԻ ԿԱՏԱՐՄԱՆ ԺԱՄԱՆԱԿ

1. Շինարարության ընթացքում շինմոնտաժային աշխատանքները կատարելիս նախապես անհրաժեշտ է իրականացնել շինարարական հրահարակի կազմակերպման աշխատանքներ մոտավոր նշելով՝ շինանյութերի պահեստապահման տարածքները և մեխանիզմների աշխատանքային գոտիները, կառուցման ժամանակ աշխատանքների անվտանգ կատարման համար:
2. Շինարարության կատարման ժամանակ անհրաժեշտ է կազմակերպել անվտանգության միջոցառումներ.
 - Աշխատատեղերի տեղադրությունը ըստ բարձրության 1,3 մետր և ավելի տարբերությունների դեպքում,
 - Բարձր տեղադրված կոնստրուկցիաների, նյութերի, գործիքների անկումից,
 - Մեքենաների շարժական մասերի և նրանցով տեղաշարժվող կոնստրուկցիաների և նյութերի անկումից,
 - Շենքի և շինության չամրացված կոնստրուկցիաների փլուզումից,
 - Մեքենաների մասերի անկումից,
 - Աշխատանքի ժամանակ վնասակար նյութերով աշխատելիս անվտանգության ապահովման համար,
 - Աշխատանքների կատարման համար անհրաժեշտ նյութերի և կոնստրուկցիաների աշխատատեղերում ճիշտ դասավորությունը,
 - Աշխատանքների կատարման հերթականոնությունը հաշվի առնելով կոնստրուկցիաների կայուն տեղադրման համար,
 - Կոնստրուկցիաների և շինվածքների տեղադրման ժամանակ ապահովել միջոցառումներ աշխատողների ցած ընկնելու և նրանց կողմից իրենց ընկնելու վտանգի դեմ համապատասխան համապատասխան պաշտպանիչ միջոցառումներ իրականացնելու,
 - Շէջրտել կոուկի մակնիշը, նրա տեղադրման վայրը և նրա աշխատանքային վտանգավոր գոտին նշանադրել դրոշակներով ցուցանակներով և այլ միջոցներով,
 - Ապահովել աշխատատեղերի անվտանգությունը բարձրության վրա:
 - Շշտել տեղադրվող կոնստրուկցիաների հաջորդականությունը,
 - Մոնտաժման ընթացքում ապահովել կոնստրուկցիաների և շինվածքների կայունությունը:

ԱՋՏ ՈՒՄ	Ք. ԱՄԱՆԻԿՅԱՆ		«ԵՐԵՎԱՆԻ ԱՅԱԹԼՅԱԿ ԿԱՐԴԱԿԱՆ ՇՐՋԱՆԻ ԵՐԵՎԱՆԵՐԻ ՍՈՑԻԱԼԱԿԱՆ ՀՈԳԱՇՈՒԹՅԱՆ ԿԵՆՏՐՈՆ» ՊԵՏԱԿԱՆ ՌԴ ԱՌԵՎՏՐԱՅԻՆ ԿԱԾԱԿԵՐՊՈՒԹՅԱՆ ՀԻՄՆԱԼՈՐՈՐԱՆ ԱՇԽԱՏԱՆՔՆԵՐ		
Նախագծեց Проектировал	Ք. ԱՄԱՆԻԿՅԱՆ		«Ք. ԱՄԱՆԻԿՅԱՆ» ՍՊԸ ՊՈՋԱՐԱՐԱՆԻ ՎԵՐԿԱՆՈՒՄ ՊՈՋԱՐԱՐԱՆԻ ՎԵՐԿԱՆՈՒՄ ՊՈՋԱՐԱՐԱՆԻ ՎԵՐԿԱՆՈՒՄ		
			զխաբերք, անվտանգ, աշխատ. իրականացման հրահանգներ		
«ԱՐՄՍՏՐՈՑ» ՍՊԸ ՏՆՕՐԵՆ՝ Ա. ԱՌԱՅԵԼՅԱՆ			ԱՇԽԱՏԱՆՔԱՑԻՆ ՆԱԽԱԳԻԾ	ՔՐԸ ՏՆՕՐԸ	ՔՐԸ ՏՆՕՐԸ
			ԱՇԽԱՏԱՆՔԱՑԻՆ ՆԱԽԱԳԻԾ	ՇԿ.1.1	ՇԿ.1

ԱՂՅՈՒՍԱԿ

ՕԳՏԱԳՈՐԾՎՈՂ ԲԵՌՆԵՐԻ ՔԱՇԻ ԵՎ ՃՈՊԱՆԱՍԱՐՔԵՐԻ

ԷԼԵՄԵՆՏՆԵՐԻ ԱՆՎԱՆՈՒՄԸ	ՍՄԱԽԻՇ ՏԵՍԱԿ	ԸՆԴՀԱՆ. ՔԱՇԻ ՏՈՒՆԱԿ	ՃՈՊԱՆԱՍԱՐՔԻ ՀԱՄԱՐԸ		ՍՊԱՅՄԱՍԱԿ ՏԵՂԵԹ. ԷԼԵՄԵՆՏ. ՔԱՆԱԿԸ		ԲԵՐԱԿԻՐ ԳՐԱՆԱՍԱՐՔԵՐ	
			ՏԵՂԵԹ. ՔԱՆ.	ՍՈՒՆԱԿ. ՔԱՆԱԿ	ՏԵՂԵԹ. ՔԱՆԱԿ	ՍՈՒՆԱԿ. ՔԱՆԱԿ	ԲԵՐԱՍՏԱՐՈՒՄՆ. ՔԱՆԱԿ	ՍՈՒՆԱԿ. ՔԱՆԱԿ
Բարձրադիր հաղթաններ							1	1
Բարձրադիր հաղթանների ճեղքեր					ՏԵՂԵԹ	ՏԵՂԵԹ	1	1
Կուսում ճեղքների տալուս								
Ցածրադիր							1	1

ՕՍՆՈՑՈՒԹՅՈՒՆ

1. Ճուշտացումների ընտրությունը կատարվել է հաշվի առնելով տեղադրվող բեռի ծավալը և ամրակցվող էլեմենտների բաշը:
2. Ճուշտացումները պետք է ունենան արտադրող զործարանի բրտները կամ ամրակցված ճշում հաշվառված համարով, բեռի կողողումակության ճշումով և փորձարկման ամսաթվով:
3. Առաջ անկումներ ունեցող բեռները տեղադրվելիս անհրաժեշտ է էլեմենտների կողերի և ճուշտացումների միջև տեղադրել միջադիրներ ապահովելով ճուշտացումը բաշտաշումից:
4. Բեռները պետք է ճանաչված ամրակցման օղակներ տեղադրվելով են կտուճի աշխատանքի համար ամրակցվող բաշտաշումից անմիջապես անհրաժեշտ և ղեկավարումներ:
5. Սինյա շինարարական աշխատանքների սկիզբը անհրաժեշտ է տվյալ աշխատանքի հետ ժամկետացնել կտուճակարին և ամրակցող աշխատանքներին ստորադրված:

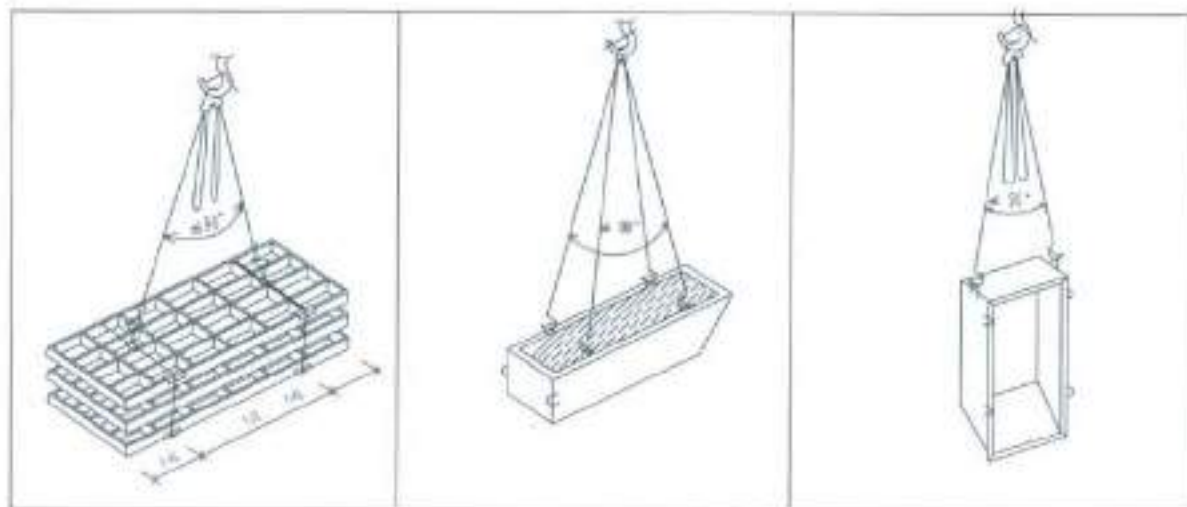

ՏԱՐԱՆԵՐԻ ԵՎ ՃՈՊԱՆԱՍԱՐՔԵՐԻ ՑԱՆԿ

ՑԱՆԿ	ԱՆՎԱՆՈՒՄԸ			ՔԱՇԻ ԿՑ
1	Ճուշտացում 4 - ճեղքանի 4 CK1-3,2-6,0 Q=3,2 S. L=6,0			
2	Ճուշտացում 1 - ճեղքանի 4 CK1-3,2-2,0 Q=3,2 S. L=2,0			
3	Ճուշտացում 1 - ճեղքանի 4 CK1-3,2-4,0 Q=3,2 S. L=4,0			
4	Հաղթանների տեղադրման բեռներ			

ՃՈՊԱՆԱՍԱՐՔԵՐԻ ԱՂՅԱՑՄԱՆ ԿԱՐԳԸ

1. Բեռը ամրակցել կարելի է միայն համաձայն ամրակցման սխեմայի, անհրաժեշտության դեպքում կարելի է օգտագործել ձգալար:
2. Կետը պետք է ազատորեն մտնի բոլոր օղակները:
3. Բեռը ամրակցում են բոլոր օղակներով նախատեսված բեռի տեղա փոխման համար:
4. Ճուշտացումների բոլոր ճեղքները պետք է ունենան միևնույն ձգվածությանը և նրանց միջև անկյունը չպետք է գերազանցի 90 աստիճանը:
5. Հաղթաններով ճուշտացում չօգտագործված ծայրերը պետք է ամրացնել այնպես, որ բեռի տեղաշարժի ժամանակ իրենց ճանապարհին չլինեն և հանդիպածին:
6. Ամրակցման ժամանակ ճուշտացումները պետք է ուղղված լինեն բեռի կենտրոնից:

ԱՐԳԵԼՎՈՒՄ Է

1. Կետը ամրակցել մոնտաժային օղակներից:
2. Ուղղել ճուշտացումները կետին հարկածելով:

ԿԳՑ (ՄՊ)	Ց. ԱՆՆՈՒՑԱՆ		«ԵՐԵՎԱՆԻ ԱՅԿԱԶԱՆԱԿԱՆ ԿԱՐԶԱԿԱՆ ԶՐԶԱՆԻ ԵՐԵՎԱՆԵՐԻ ՍՈՑԻԱԼԱԿԱՆ ՀՈԳԱԾՈՒԹՅԱՆ ԿԵՆՏՐՈՆ» ՊԵՏԱԿԱՆ ՈՐ ԱՌԵՎՏՐԱՅԻՆ ԿԱԶՄԱԿԵՐՊՈՒԹՅԱՆ ՀԻՄՆԱՆՈՐՈԳԱՆ ԱՇԽԱՏԱՆՔՆԵՐ		
Նախագծող Проектировал	Ց. ԱՆՆՈՒՑԱՆ		ՀԱՅ. ԵՐԵՎԱՆ, ԱՅԿԱԶԱՆԱԿԱՆ ԿԱՐԶԱԿԱՆ ԶՐԶԱՆԻ ԵՐԵՎԱՆԵՐԻ ՍՈՑԻԱԼԱԿԱՆ ՀՈԳԱԾՈՒԹՅԱՆ ԿԵՆՏՐՈՆ - 01-801-8014802		
			Ճուշտացումների աղյուսակն ըստ բեռների		
«ԱՐՄԱՏՐՈՑ» ՍՊԸ ՏՆՕՐԵՆ՝ Ա. ԱՐՄԱՏՐՈՑ			ՆԱԽԱԳԻԾ ԶԻՆԱՐԱՐԱԿԱՆ ՍՄԱՍ	ՑԻՆ. ՏՆԱԿԱՆ	ՑԻՆ. ՏՆԱԿԱՆ
			ԱՇԽԱՏԱՆՔԱՑԻՆ ՆԱԽԱԳԻԾ	ԸԿ.1.2	ԸԿ.1

PULUSUP KwaA3 - 53212

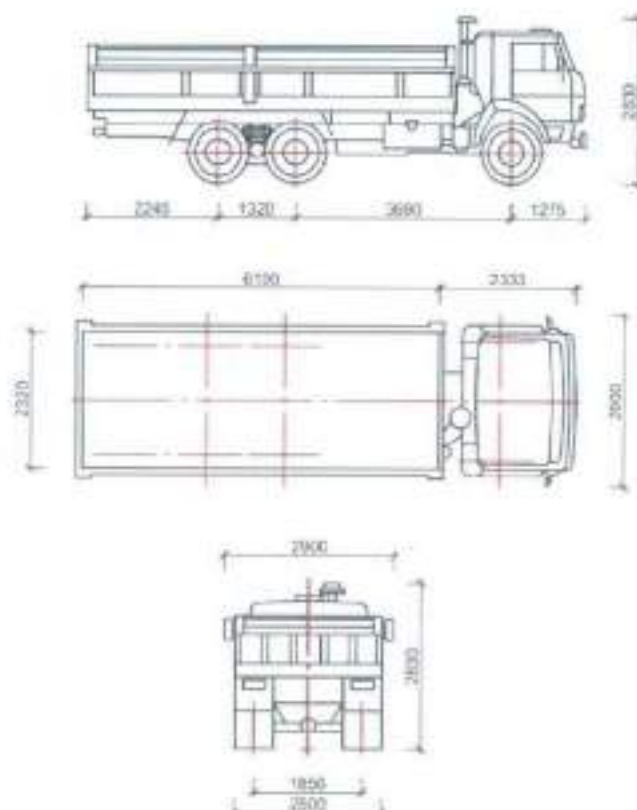

Environ Monit Assess (2008) 142:119–128

1. Զուգադրություն	10990 Օկ
2. Զուգադրվող ժողովածուների երկարություն	6100 Օկ
3. Զուգադրվող ժողովածուների լայնություն	3520 Օկ
4. Զեւանային երկարություն	7435 Օո
5. Զեւանային լայնություն	2500 Օո
6. Զեւանային քանակություն	2910 Օժ
7. Զեւանային հավաքումը քաղ	18425 Օժ

TEL: 011-3510-0101 FAX: 011-3510-5511
TEL: 011-3510-0101 FAX: 011-3510-5511

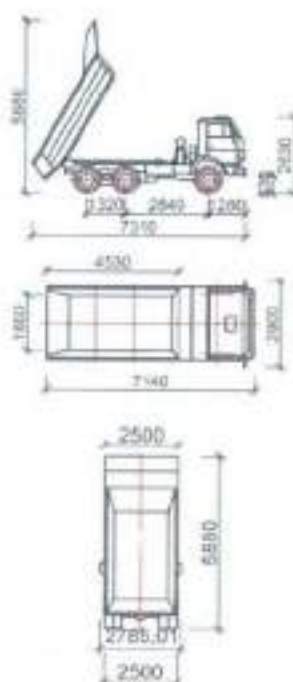

Schulhaupzettel und die...

1. Քիմիա-սպիտակ-ընկերություն	10000 ՕԱԵ
2. Զինվորական ժողովարարական ինստիտուտ	4530 ՕԱԵ
3. Տնտեսական ժողովարարական ինստիտուտ	1850 ՕԱԵ
4. Քիմիա-սպիտակ ինստիտուտ	7140 ՕԱԵ
5. Օճական ինստիտուտ	2300 ՕԱԵ
6. Քիմիա-սպիտակ ինստիտուտ	2700 ՕԱԵ
7. Քիմիա-սպիտակ ինստիտուտ	10150 ՕԱԵ
8. Քիմիա-սպիտակ ինստիտուտ	7 ՕԱԵ

ԹՐԹՈՒՆԱԿԱՅԻՆ ՔՈՒՆԴԱՅԻՆ T-130

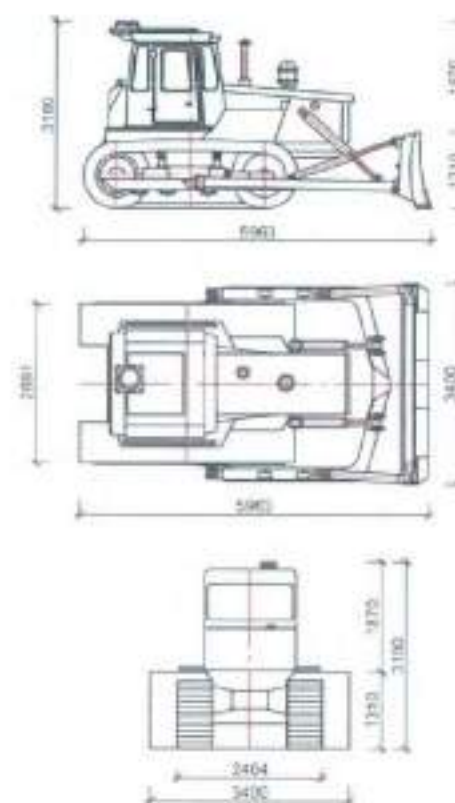
<http://www.elsevier.com/locate/ergonomics>

1. Priragindobh haidshuamle puq	10100.240
2. Priragindobh bishuamle puq	5003.000
3. Priragindobh gupshuamle puq	3180.000
4. Priragindobh yagshuamle puq	3310.000
5. Priragindobh haidshuamle bishuamle puq	3310.000
6. Priragindobh haidshuamle bishuamle gupshuamle puq	3310.000

ՔեՏՈՎԱԽՈՒՄՆԻԺՎՉ V-7 խմ
ՔեՏՈՎԱԽՈՒՄՆԻԺՎՉ V-7 խմ
KamAZ-53229 АБС-7

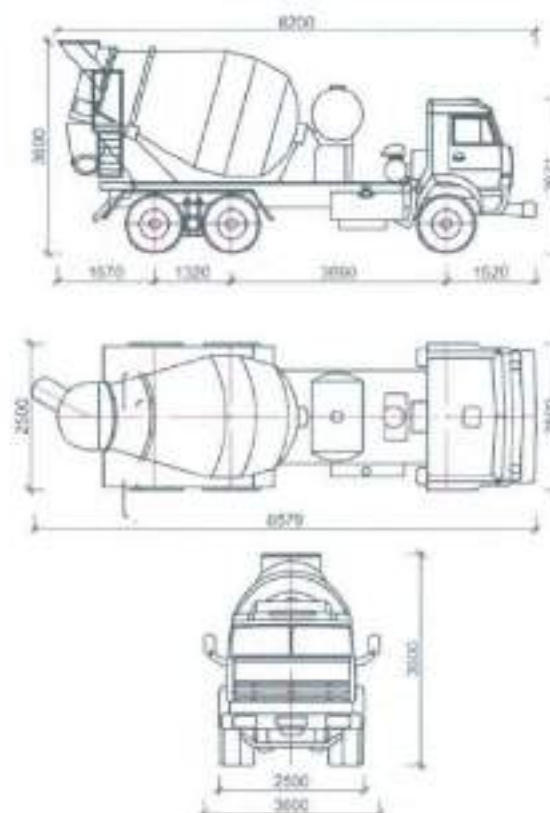

Abstract: This paper discusses the importance of the

1. Քառասանամյակի սնունդի փոփոխությունը	7 000 ձ.
2. Քառասանամյակի երկարացումը	8200 ձով
3. Քառասանամյակի բաժնեցուցիկ	3600 ձով
4. Քառասանամյակի լիցենզիա	2500 ձով
5. Քառասանամյակի հաճախականություն	24000 ձով

ՀԻՄՆԱԿԱՆ ԲՈՅՈՒՐՍԱԿՈՐ ԻՐԱՎԱԿԱՆՏՈՐ ՀԻՄՆԱԿ-2

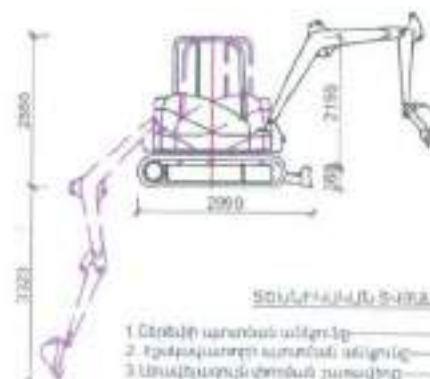

Soulphajito Survivor

1. Հանրային առևտրի անձրեղ	100
2. Բնակարանային առևտրի անձրեղ	180
3. Անհատական սնունդի առևտրի անձրեղ	5760 ճճ
4. Մեծածախ առևտրի անձրեղի անհատական սնունդի անձրեղ	3600 ճճ
5. Անհատական սնունդի առևտրի անձրեղի անհատական սնունդի անձրեղ	3250 ճճ
6. Բնակարանային առևտրի անձրեղի անհատական սնունդի անձրեղ	2100 ճճ
7. Բնակարանային առևտրի անձրեղի անհատական սնունդի անձրեղ	2500 ճճ
8. Բնակարանային առևտրի անձրեղի անհատական սնունդի անձրեղ	1740 ճճ
9. Հանրային առևտրի անձրեղի անհատական սնունդի անձրեղ	6150 ճճ

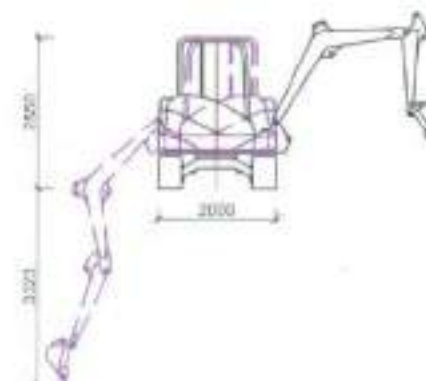
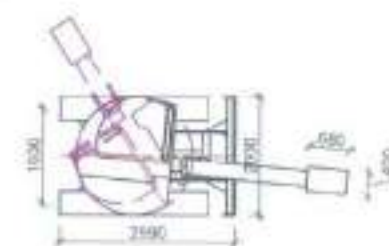

		ԱՇԽԱՏԱՆՔՆԵՐԻ ԻՐԱԿԱՆՑՄԱՆ ԺԱՄԱՆԱԿԱՑՈՒՑ																							
ԱՆԱՏՅԱԿՈՒ ԱՇԽԱՏԱՆՔՆԵՐ		1. ՍՄԻՍ	2. ՍՄԻՍ	3. ՍՄԻՍ	4. ՍՄԻՍ	5. ՍՄԻՍ	6. ՍՄԻՍ	7. ՍՄԻՍ	8. ՍՄԻՍ	9. ՍՄԻՍ	10. ՍՄԻՍ	11. ՍՄԻՍ	12. ՍՄԻՍ	13. ՍՄԻՍ	14. ՍՄԻՍ	15. ՍՄԻՍ	16. ՍՄԻՍ	17. ՍՄԻՍ	18. ՍՄԻՍ	19. ՍՄԻՍ	20. ՍՄԻՍ	21. ՍՄԻՍ	22. ՍՄԻՍ	23. ՍՄԻՍ	24. ՍՄԻՍ
1	շին. կապարակի կազմակերպում																								
2	կողմի աշխատանքներ																								
3	հիմքի ուսումնասիրություն																								
4	հիմնաքանիքի կազմակերպում																								
5	ստացիոնար կապի կապեր և ծածկի աշխատանքներ																								
6	կոնկրետ հիմքի կապեր և ծածկ																								
7	ամրացի ծածկի շտրուկի կազմակերպում																								
8	առաջնության աշխատանքներ																								
9	առաջնության աշխատանքներ և կապեր																								
10	կապ. ծածկի կազմակերպում																								
11	կոնկրետ և կապերի աշխատանքներ																								
12	կողմի աշխատանքներ և կապեր																								
13	առաջնության և կապերի աշխատանքներ																								
14	կապերի աշխատանքներ և կապեր																								
15	կապ. ծածկի կազմակերպում																								
16	ստացիոնար կապերի աշխատանքներ																								
17	առաջնության աշխատանքներ և կապեր																								

ՇԻՆՈՒԹՅԱՆ ՏԵԽՆԻԿԱՏՆՏԱԿԱՆ ՑՈՒՑԱՆԻՇՆԵՐ - ՆԱԽԱԳԻԾԸ ՄԵՍԿԱԿԱՆ Է ՀՀ-ՈՒՄ ԳՈՐԾՈՂ ՆՈՐՄԵՐՆԵԿ ԿԱՆՈՆԵՐԻՆ ՀԱՄԱՊԱՏԱՍԽԱՆԱՆ ՀԻՄՆԱՆՈՐԴԱՄԱՆ ԱՇԽԱՏԱՆՔՆԵՐԻ ՏԵԿՆՈՂՈՒԹՅՈՒՆԸ - 24 ԱՄԻՍ

ՊԱՏՎԻՐԱՏՈՒՄ _____ ԱՇԽԱՏԱՆՔԻ ԵՎ ՍՈՑԻԱԼԱԿԱՆ ՀՈԳՑԵՐԻ ՆԱԽԱԳՐՈՒԹՅՈՒՆ

ՆԱԾ ԴՈՒՄ	Բ. ԱՄԱՆԻԿԱՆ		«ԵՐԵՎԱՆԻ ԱՏՈՒՆՈՒԹՅԱՆ ԿԱՐԴԱԿԱՆ ՇՐՋԱՆԻ ԵՐԵՎԱՆԵՐԻ ՍՈՑԻԱԼԱԿԱՆ ՀՈԳԱԾՈՒԹՅԱՆ ԿԵՆՏՐՈՆ» ՊԵՏԱԿԱՆ ՈՉ ԱՌԵՎՏՐԱՅԻՆ ԿԱԶՄԱԿԵՐՊՈՒԹՅԱՆ ՀԻՄՆԱՆՈՐԴԱՄԱՆ ԱՇԽԱՏԱՆՔՆԵՐ		
Նախագծի ընթացքը	Բ. ԱՄԱՆԻԿԱՆ		ՊԵՏԱԿԱՆ ԱՏՈՒՆՈՒԹՅԱՆ ԿԱՐԴԱԿԱՆ ՇՐՋԱՆԻ ԵՐԵՎԱՆԵՐԻ ՍՈՑԻԱԼԱԿԱՆ ՀՈԳԱԾՈՒԹՅԱՆ ԿԵՆՏՐՈՆ		
			ՀԱՅԱՍՏԱՆԻ ՀԱՆՐԱՊԵՏՈՒԹՅԱՆ ՀԱՄԱՐԱՐՈՒԹՅԱՆ ՄԱՍ		
			ԱՇԽԱՏԱՆՔԱՑԻՆ ՆԱԽԱԳԻԾ		
«ԱՐՄԱՏՐՈՅ» ՍՊԸ ՏՆՈՐԵՆ՝ Ա. ԱՌԱՔԵԼՅԱՆ			ՍՈՑԻԱԼԱԿԱՆ ՀՈԳՑԵՐԻ ՆԱԽԱԳՐՈՒԹՅՈՒՆ		
			ՍՈՑԻԱԼԱԿԱՆ ՀՈԳՑԵՐԻ ՆԱԽԱԳՐՈՒԹՅՈՒՆ		
			ՍՈՑԻԱԼԱԿԱՆ ՀՈԳՑԵՐԻ ՆԱԽԱԳՐՈՒԹՅՈՒՆ		



<p>Техническое описание детали</p>				
		<p>Техническое описание детали</p>		
		<p>Техническое описание детали</p>		
		<p>Техническое описание детали</p>		
		<p>Техническое описание детали</p>		
		<p>Техническое описание детали</p>		
		<p>Техническое описание детали</p>		

DATE: 11/11/2011
TIME: 11:11:11 AM

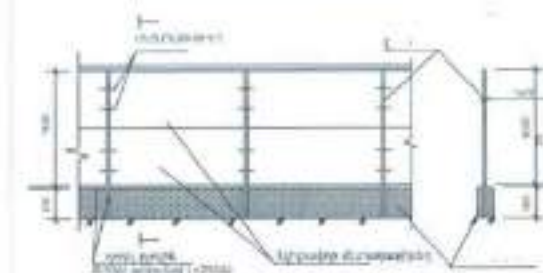

2025-11-14 10:10:10. 10.10.10.10



Copyright © 2005 by John Wiley & Sons, Inc.



9. 中国农村人口老龄化问题研究——以山东省为例，王德文、李海英、王德文等，中国人口科学，2006(1)。

APRIL 1995 VOL 22 / NO 4

- [illegible]

Full-time studies

[illegible]

շին, հրապարակի կազմակերպում

U 1:300

U95	9 111 114301
U47	

សេចក្តីសង្ខេប	១. បណ្តាញ ៤៨ ប្រភេទ
---------------	---------------------

Проектирование	
Детальное проектирование	

[illegible]

URUSFROG URG
STORST. U. UOUEB: aut.

© 2000 Blackwell Science Ltd, *Journal of Internal Medicine* 247: 105–112

798 000000, 00000000-00
A 1000000000, 00000000-00

[illegible][illegible]

	Language	Year	Genre
STROY	Russian	2016	Drama

Միջևորմ 0 քանդվող միջևորմ				
անվանում	ծավալ (մ3)	մակերես	հաստություն	պատի տեսակ
քեռուն քոկ -	12.82	256.18	0.05	միջևորմ 100 սմ
քեռուն քոկ -	9.60	48.22	0.20	միջևորմ 250 սմ
քեռուն քոկ -	24.17	241.70	0.10	միջևորմ 150 սմ
քեռուն քոկ -	4.22	28.13	0.15	միջևորմ 200 սմ
	50.81 m³	574.23 m²		
գաջ 1	5.09	261.69	0.02	միջևորմ 100 սմ
գաջ 1	1.16	48.64	0.03	միջևորմ 250 սմ
գաջ 1	4.77	239.43	0.02	միջևորմ 150 սմ
գաջ 1	0.56	28.07	0.02	միջևորմ 200 սմ
	11.49 m³	565.83 m²		
գաջ 2	1.18	48.01	0.03	միջևորմ 250 սմ
գաջ 2	5.10	255.00	0.02	միջևորմ 100 սմ
գաջ 2	4.79	238.90	0.02	միջևորմ 150 սմ
գաջ 2	0.57	28.50	0.02	միջևորմ 200 սմ
	11.64 m³	570.41 m²		
նեղքին հարդարում 1	1.28	250.03	0.01	միջևորմ 100 սմ
նեղքին հարդարում 1	1.17	238.08	0.01	միջևորմ 150 սմ
նեղքին հարդարում 1	0.14	27.99	0.01	միջևորմ 200 սմ
	2.59 m³	516.10 m²		
նեղքին հարդարում 2	1.30	253.62	0.01	միջևորմ 100 սմ
նեղքին հարդարում 2	1.19	236.92	0.01	միջևորմ 150 սմ
նեղքին հարդարում 2	0.14	28.45	0.01	միջևորմ 200 սմ
	2.63 m³	518.99 m²		
	79.16 m³	2,745.56 m²		

Միջևորմ 0 քանդվող միջևորմ 1:1

ՏԱՆԻՔԻ ԱՊԱՄՈՆՏԱԺՈՒՄ

Տանիք թիթեղ			
անվանում	ծավալ (մ3)	մակերես	հաստություն
ցինկապատ պրոֆիլայր թիթեղ	47.85	962.94	0.05 տանիք
	47.85 m³	962.94 m²	

Տանիք թիթեղ 1:1

ՏԱՐԱԾԻ ԱՊԱՄՈՆՏԱԺՈՒՄ ԵՎ ՀԱՐԹԵՑՈՒՄ

սահմանափակված ծավալ (մակերես)	1,212.16	820.76	1,402.89	1,435.81 m²
-------------------------------	----------	--------	----------	-------------

IES-05 քարեկարգում 1:1

ապամոնտաժվող հատակների մակերես

սահմանափակված ծավալ (մակերես)	375.61	133.71	822.71	196.42	202.94	381.51	1,814.00 m²
-------------------------------	--------	--------	--------	--------	--------	--------	-------------

IES-05 հատակի և ծածկի մասնագիր (1) 1:1

ԼՂԾ ԴՈՒ	Ձ. ՍԱՆՈՒԿՅԱՆ		«ԵՐԵՎԱՆԻ ԱԶԱՓԵԼԱԿԱՎԱՐԴԱԿԱՆ ԵՐԶԱՆԻ ԵՐԵՎԱՆԻ ՍՈՑԻԱԼԱԿԱՆ ԳՈՐԾՈՒԹՅԱՆ ԿԵՆՏՐՈՆ» ԴԵՏԱԿԱՆ ՈՉ ԱՌԵՎՏՐԱԳԻՆ ԿԱԾԱՄԱԿԵՐՊՈՒԹՅԱՆ ԳԽՆԱՆԱՆՈՂՈՒՄԱՆ ԱՇԽԱՏԱՆՔՆԵՐ		
Նախագծեց, ընդհանրացրեց	Ձ. ՍԱՆՈՒԿՅԱՆ		Պ. Բ. ԿՐԵՄԼՆԱՆ, ԱՐԽԱՆԵՐԻ ՎԵՐԻՆԻ ՎԵՐԵՎԱՆԻ ՍՈՑԻԱԼԱԿԱՆ ԳՈՐԾՈՒԹՅԱՆ ԿԵՆՏՐՈՆ		
			Ապամոնտաժվող հատվածներ		
«ԱՐՄԱՏՐՈՑ» ՍՊԸ ՏՆՕՐԵՆ՝ Ա. ՍՈՒՔԵԼՅԱՆ		STROY	Ապամոնտաժվող հատվածներ	ՏԻՐ	ՑԻՐ
			ԱՇԽԱՏԱՆՔԱՑԻՆ ՆԱԽԱԳԻԾ	ՏԻՐ	ՑԻՐ

ՏԵԽՆԻԿԱԿԱՆ ԳՐԱԳԱՆԻՉՆԵՐ

Հողամասի մակերես

0.326225 huw

ԻՌԴԱՄԱՍԻ ԸՆԴՈՒՆՈՒՄ ԿԱԾՈՎԱԾԱԿԱՆՈՒԹՅԱՆ ՄԱՍԵՐԵՆ

884.69 μJ

Qualitätsmanagement insgesamt: durchschnittliche Auslastung: 73,0 %

Քննարկվող տարածքը գտնվում է ՀՀ Զ. ԵՐԵՎԱՆ, ԱԶՆՓՆՅԱԿ ՎՇ, Հ. ՄԱՐԳԱՐՅԱՆ ՓՈՂՈՑ, N 35 հասցեում: Հողամասը գտնվում է բնակավայրերի հասարակական կառուցապատում գոտում, 0.326225 հա մակերեսով:

```
X=8454980.7371 Y=4452314.2493
X=8454982.5546 Y=4452326.4896
X=8454991.7290 Y=4452325.4021
X=8454992.2339 Y=4452327.9838
X=8454994.2455 Y=4452341.6849
X=8454994.3901 Y=4452342.9427
X=8454997.0344 Y=4452361.3877
X=8454998.9007 Y=4452361.5781
X=8454991.5019 Y=4452362.3737
X=8454981.4291 Y=4452363.7114
X=8454982.1446 Y=4452369.9214
X=8454988.4229 Y=4452369.0755
X=8454989.1622 Y=4452374.5622
X=8454989.2698 Y=4452375.4559
X=8455011.7497 Y=4452372.4107
X=8455011.1627 Y=4452368.5014
X=8455017.1610 Y=4452365.5535
X=8455016.3058 Y=4452359.0206
X=8455008.1022 Y=4452359.9206
X=8455000.9261 Y=4452361.1003
```

Կադաստրային ծածկագիր - 01-001-0001-0002

տեղագրական քարտեզ Մ 1:1000

տեղագրական քարտեզ N 1:5000

ԱՇԽԱՏԱՆՔԱՅԻՆ ՆԱԽԱԳԻԾ

93.1

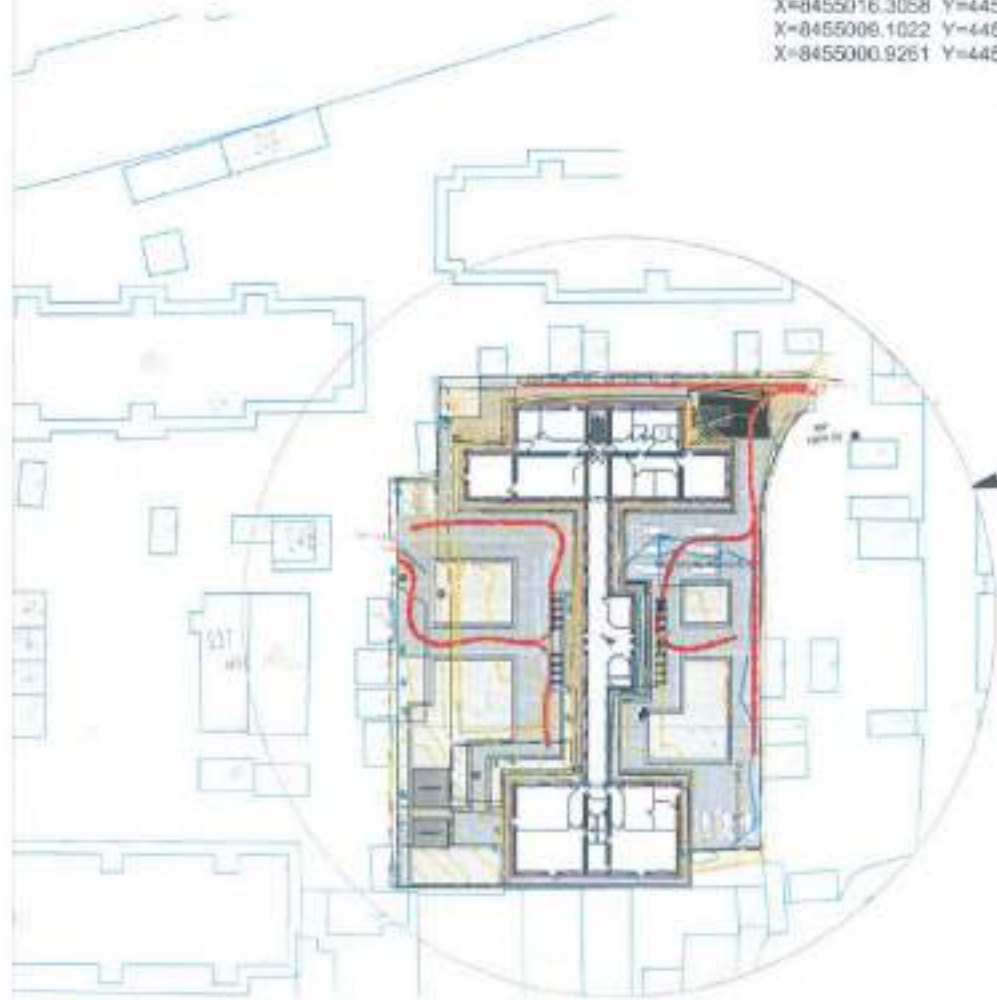
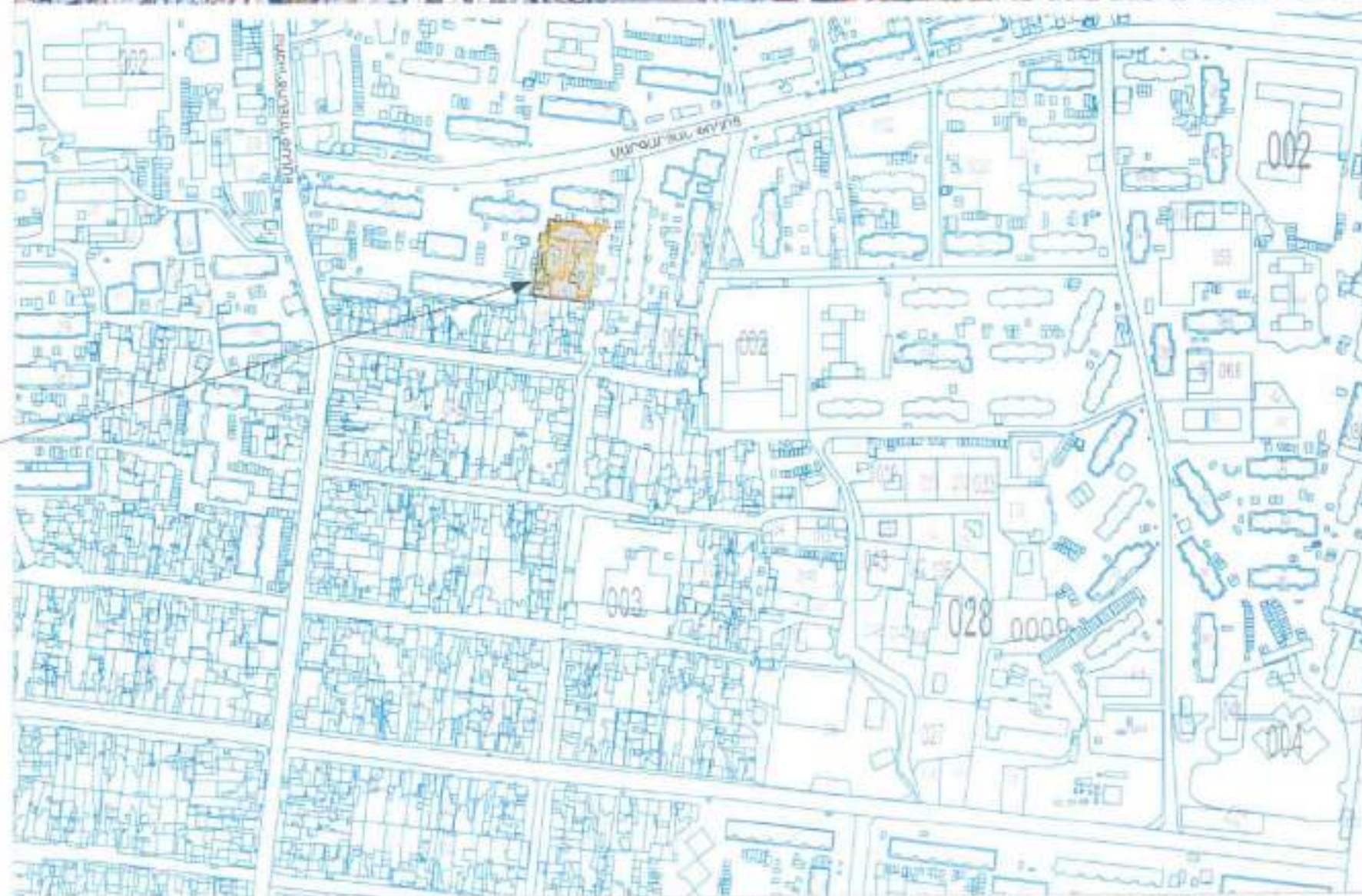

Կառուցապատվող հողամաս

93.1-1

տնտեսական քարտեզ

U 1:5000, 1:1000, 1:1,19

հոգսմամբ պահման

ԿԳՏ ԴԱՌ	Ձ. ՄԱՍԿԻՆ
Լախարգեց Փրոսթրոբալ	Ձ. ՄԱՍԿԻՆ
<p>«ՄԱՍՏՐՈՑ» ՍՊԸ ՏԵՕՐԵԼ՝ Ա. ՍՈՍՔԵԼՅԱՆ</p>	

[illegible]

U 1:5000, 1:1000, 1:1.19		
ӨНӨ СТАДИИ	ӨӨНӨ ЛЫСТ	ӨӨНӨН ДЫСТОН
У- Н	О.Х.Х-Х	О.Х.Х

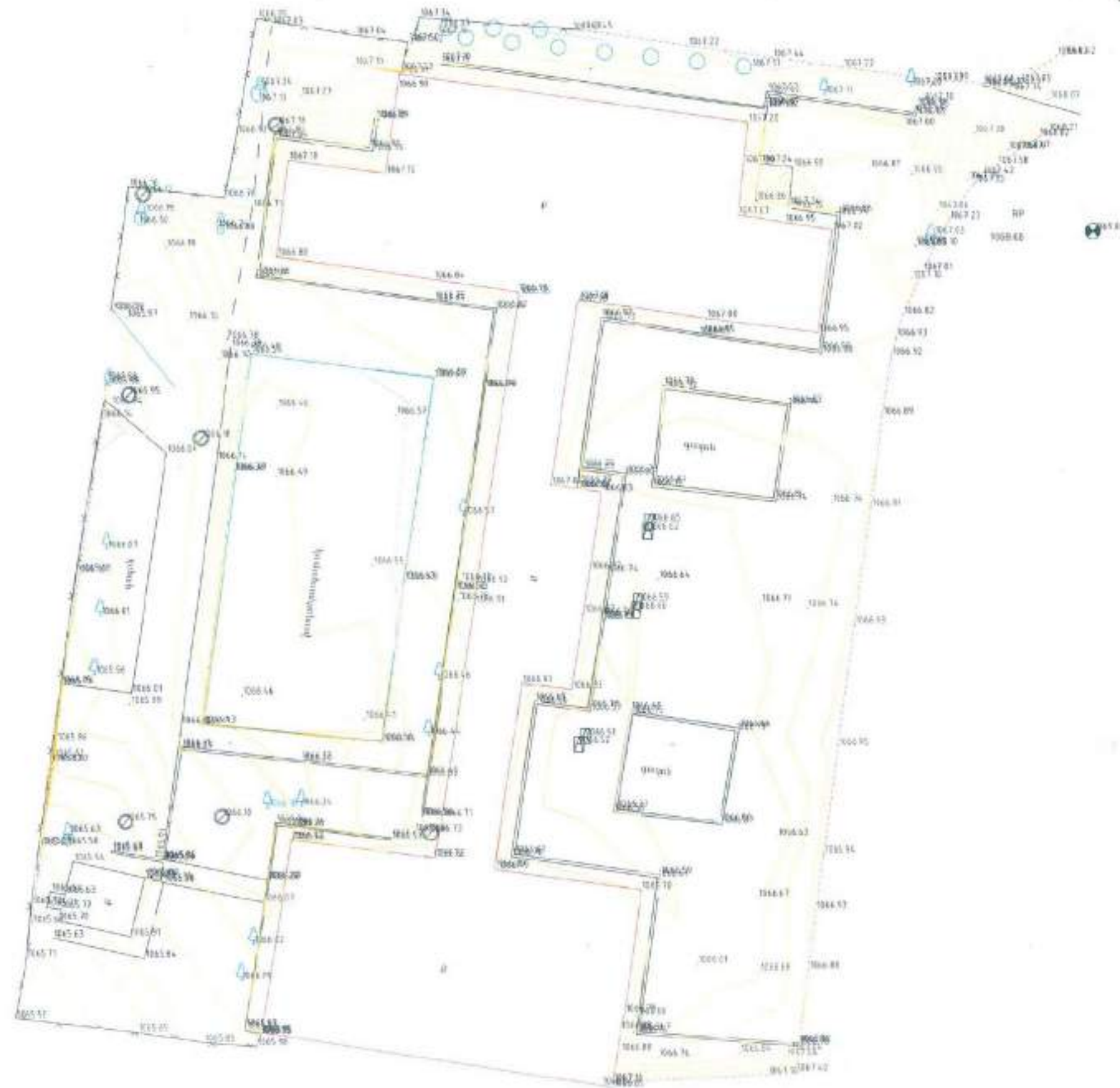

ՆԱԾ ՄԻՓ	Ս. ՄԱՆՈՒԿՅԱՆ		«ԵՐԵՎԱՆԻ ԱՐԱՔԼԱՆԻ ԿԱՐԶԱԿԱՆ ԵՐԵՎԱՆԻ ԵՐԵՎԱՆԻ ՍՈՑԻԱԼԱԿԱՆ ԶՈՐԱԾՈՒԹՅԱՆ ԿԵՆՏՐՈՆ» ՊԵՏԱԿԱՆ ՈՐ ԱՌԵՎՏՐԱՅԻՆ ԿԱԶՄԱԿԵՐԴՈՒԹՅԱՆ ՀԻՄՆԱՆՈՒԴԱՄԱՆ ԱՇԽԱՏԱՆՔՆԵՐ		
Նախագծող Проектировал	Ս. ՄԱՆՈՒԿՅԱՆ		ՀԱՅԿԱՆԻ ԱՐԱՔԼԱՆԻ ԿԱՐԶԱԿԱՆ ԵՐԵՎԱՆԻ ԵՐԵՎԱՆԻ ՍՈՑԻԱԼԱԿԱՆ ԶՈՐԱԾՈՒԹՅԱՆ ԿԵՆՏՐՈՆ		
			Տարածքի ռադիոտեխնիկական		
			Մ 1:300		
«ԱՐԱՐԱՏՐՈՑ» ՍՊԸ ՏՆՕՐԵՆՆԵՐ Ա. ՄԱՆԱԲԵԼՅԱՆ			ՆԱԽԱԳԻԾ՝ ԸՆԴՀԱՆՈՒՐ ԵՐԵՎԱՆԻ ՍՈՑԻԱԼԱԿԱՆ ԶՈՐԱԾՈՒԹՅԱՆ ԿԵՆՏՐՈՆ	ՏՆՕՐԵՆՆԵՐ ՏՆՕՐԵՆՆԵՐ	ՏՆՕՐԵՆՆԵՐ ՏՆՕՐԵՆՆԵՐ
			ԱՇԽԱՏԱՆՔԱՅԻՆ ՆԱԽԱԳԻԾ		
			ՏՆՕՐԵՆՆԵՐ ՏՆՕՐԵՆՆԵՐ	93.1-2	93.1

Տեխնիկական ցուցանիշներ

ԱՇԽԱՏԱՆՔԱՅԻՆ ՆԱԽԱԳԻԾ

93.1

Հողամասի մակերես 0.326225 հա

Հողամասի ընդհանուր կառուցապատման մակերես

884.69 քմ

Կառուցապատման ծածկի ցածրահատից մակերեսներ - 73.0 %

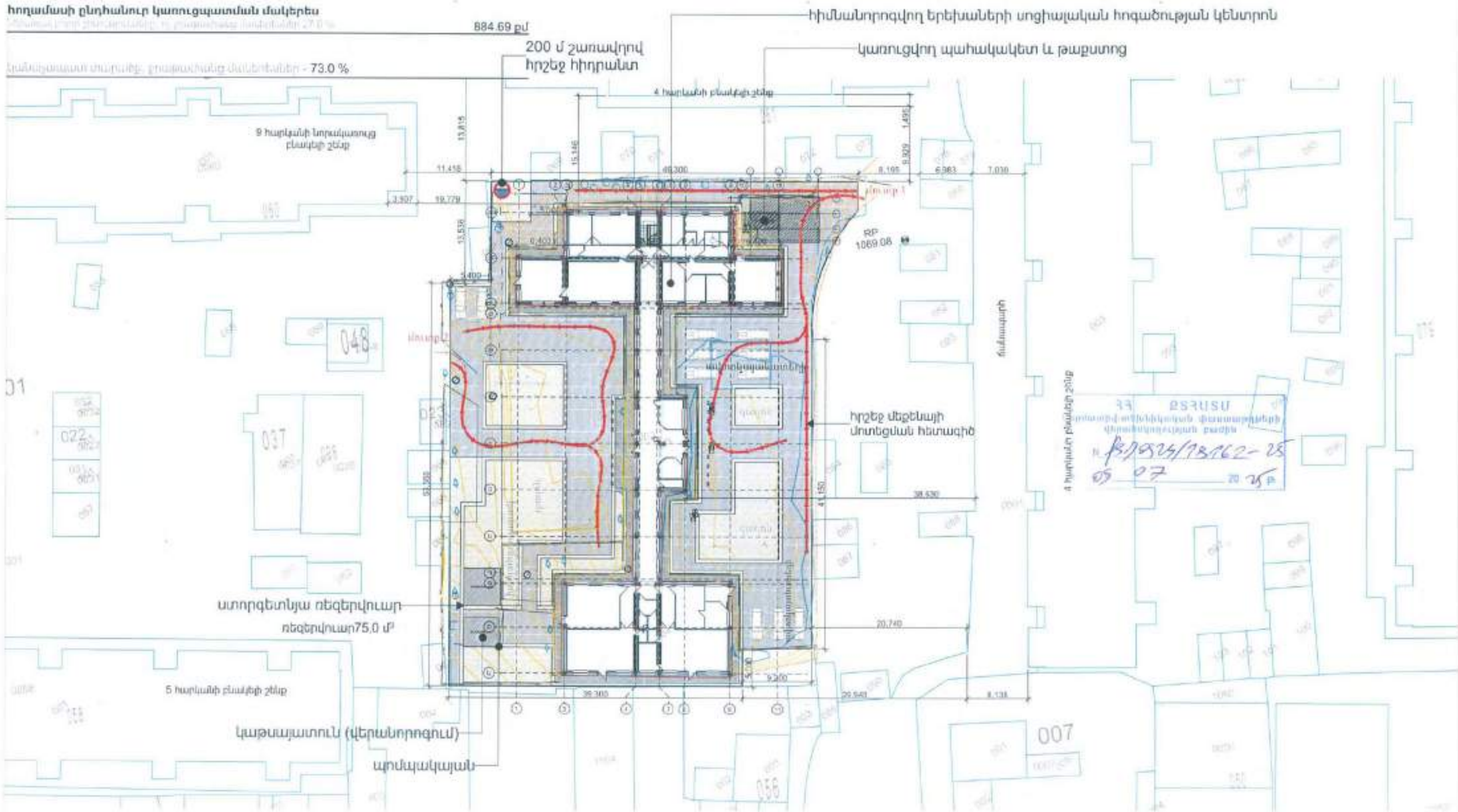

ՀԱՄԱՁԱՅՆՆԵՑՎԱԾ Է ԵՐԵՎԱՆԻ ԶԱՐԱԹԻ ԶԱՐԱԶԱՊԵՏ՝

Տ. ԱՎԻՆՅԱՆ

93.1-3

գլխավոր ինժեներ

Մ 1:500

ՆԳՏ ՈՒՈՒ	Ք. ՍԱՆՈՐԿՅԱՆ		«ԵՐԵՎԱՆԻ ԱԶԱՏԵՆԱԿ ԿԱՌԱՎԱՐՆԵՐ ԵՐԵՎԱՆԵՐԻ ՍՈՑԻԱԼԱԿԱՆ ՀՈԳԱԾՈՒԹՅԱՆ ԿԵՆՏՐՈՆ» ՊԵՏԱԿԱՆ ՈՐ ԱՌԵՎՏՐԱՅԻՆ ԿԱԶՄԱԿԵՐԴՈՒԹՅԱՆ ՀԻՄՆԱՆՈՐԴԱՄԱՆ ԱՇԽԱՏԱՆՔՆԵՐ
Նախագծող Проектировщик	Ք. ՍԱՆՈՐԿՅԱՆ		19.2.2014 ՄԱՍԻՆՔԻ ԿԵ 4 ՍԱՐԴԵՐԱՆՔԱՆ ԳՐԱԽՈՑ, N 35. Ցածկաթիվ - 21-001-0601-0002
գլխավոր ինժեներ			Մ 1:500
«ԱՐՄԱՏՐՈՆ» ՍՊԸ ՏՆՕՐԵՆ՝ Ա. ՍՈՍՔԵԼՅԱՆ			ՍՈՐԵՐ ՏՆՕՐԵՐ ՏՆՕՐԵՐ
STROY			ՍՈՐԵՐ ՏՆՕՐԵՐ ՏՆՕՐԵՐ
ԱՇԽԱՏԱՆՔԱՅԻՆ ՆԱԽԱԳԻԾ			ՍՈՐԵՐ ՏՆՕՐԵՐ ՏՆՕՐԵՐ
			ՍՈՐԵՐ ՏՆՕՐԵՐ ՏՆՕՐԵՐ

93.1

հիմնանորոգվող երեխաների սոցիալական հոգաձուլության կենտրոն

«ԵՐԵՎԱՆԻ ԱՅԾՔԻՆԱԿԱԿԱՐԴԱԿԱՆ ԵՐԶՐԱՆԻ ԵՐԵՄԱՆԵՐԻ ՍՈՑԻԱԼԱԿԱՆ ՀՈԳԱԶՈՒԹՅԱՆ ԿԵՆՏՐՈՆ» ՊԵՏԱԿԱՆ ՈՐԴԱՌԵՎՏՐԱՅԻՆ ԿԱԶՄԱԿԵՐՊՈՐԱՑԻԱ ՀԻՄՆԱՆՈՐՈԳԱՆ ԱՇԽԱՏԱՆՔԵՐ

ԱՇԽԱՏԱՆՔԱՅԻՆ ՆԱԽԱԳԻԾ

93.1

Տեխնիկական ցուցանիշներ

Բողմանայի մակերես	0.326225 հա
Հողամասի ընդհանուր կառուցվածքային մակերես	884.69 քմ
Ընդհանուր թողարկվող շինություններ, ոչ ընդհանուր մակերեսներ 27.0 %	

1. երեխաների սոցիալական հոգաձուլության կենտրոն	1198.82 քմ
Կառուցվածքային	Երկր. վերնահարկ
	1198.82 քմ
Ընդհանուր	1198.82 քմ

2. արհեստանոց և թաքսոց	66.2 քմ
3. կառուցվածքային (վերանորոգում)	18.72 քմ

Ընդհանուր մակերեսը, ընդհանուր մակերեսներ - 73.0 %

IES-05 բարեկարգում			
Դասակարգում	Կառուցվածքային	Արհեստ	Կառուցվածքային
20 կողմեր			
Մակերեսային մակերես (քմ)	1,523.34	1,212.14	698.28
Կառուցվածք	Կառուցվածքային մակերեսներ, որոնք միացված են միմյանին	Կառուցվածքային մակերեսներ, որոնք միացված են միմյանին	Կառուցվածքային մակերեսներ, որոնք միացված են միմյանին

IES-05 բարեկարգում 1:1

IES-05 բարեկարգում եզրագրային	
Կառուցվածքային	
Երազայի տեսք	
Գծաձևեր	507.51

IES-05 բարեկարգում եզրագրային 1:0.67

Բարեկարգում ցանկապատ	
Մակերես	RAILING - 004
Գծաձևեր	239.20
Բարեկարգում	2.000

Բարեկարգում ցանկապատ 1:1

ԼՂԾ ՄԻՋ	Գ. ԱՄՆՈՒԿԱՆ		«ԵՐԵՎԱՆԻ ԱՅԾՔԻՆԱԿԱԿԱՐԴԱԿԱՆ ԵՐԶՐԱՆԻ ԵՐԵՄԱՆԵՐԻ ՍՈՑԻԱԼԱԿԱՆ ՀՈԳԱԶՈՒԹՅԱՆ ԿԵՆՏՐՈՆ» ՊԵՏԱԿԱՆ ՈՐԴԱՌԵՎՏՐԱՅԻՆ ԿԱԶՄԱԿԵՐՊՈՐԱՑԻԱ ՀԻՄՆԱՆՈՐՈԳԱՆ ԱՇԽԱՏԱՆՔԵՐ
Նախագծի Проектировщик	Գ. ԱՄՆՈՒԿԱՆ		«ԵՐԵՎԱՆԻ ԱՅԾՔԻՆԱԿԱԿԱՐԴԱԿԱՆ ԵՐԶՐԱՆԻ ԵՐԵՄԱՆԵՐԻ ՍՈՑԻԱԼԱԿԱՆ ՀՈԳԱԶՈՒԹՅԱՆ ԿԵՆՏՐՈՆ» ՊԵՏԱԿԱՆ ՈՐԴԱՌԵՎՏՐԱՅԻՆ ԿԱԶՄԱԿԵՐՊՈՐԱՑԻԱ ՀԻՄՆԱՆՈՐՈԳԱՆ ԱՇԽԱՏԱՆՔԵՐ
		Գծաձևեր և արհեստներ	Մ 1:300, 1:1, 1:0.67
«ՍՐԱՍՏՐՈՒՄ» ՍՊԵ STROY		ՆԱԽԱԳԻԾ ԶԱՐԳԱՆԱԴՐՈՑԱԿԱՆ ՄԱՍ	ՏՊԼ ՏՊԼ ՏՊԼ
		ԱՇԽԱՏԱՆՔԱՅԻՆ ՆԱԽԱԳԻԾ	ՈՐԴ. 1-2 ՈՐԴ. 1

մետաղական դարպաս

մուտք 2

ստորգետնյա ռեզերվուար

կաթսայատուն (վերանորոգում)

գլխավոր հատակագիծ
Մ 1:300, 1:1, 1:0.67

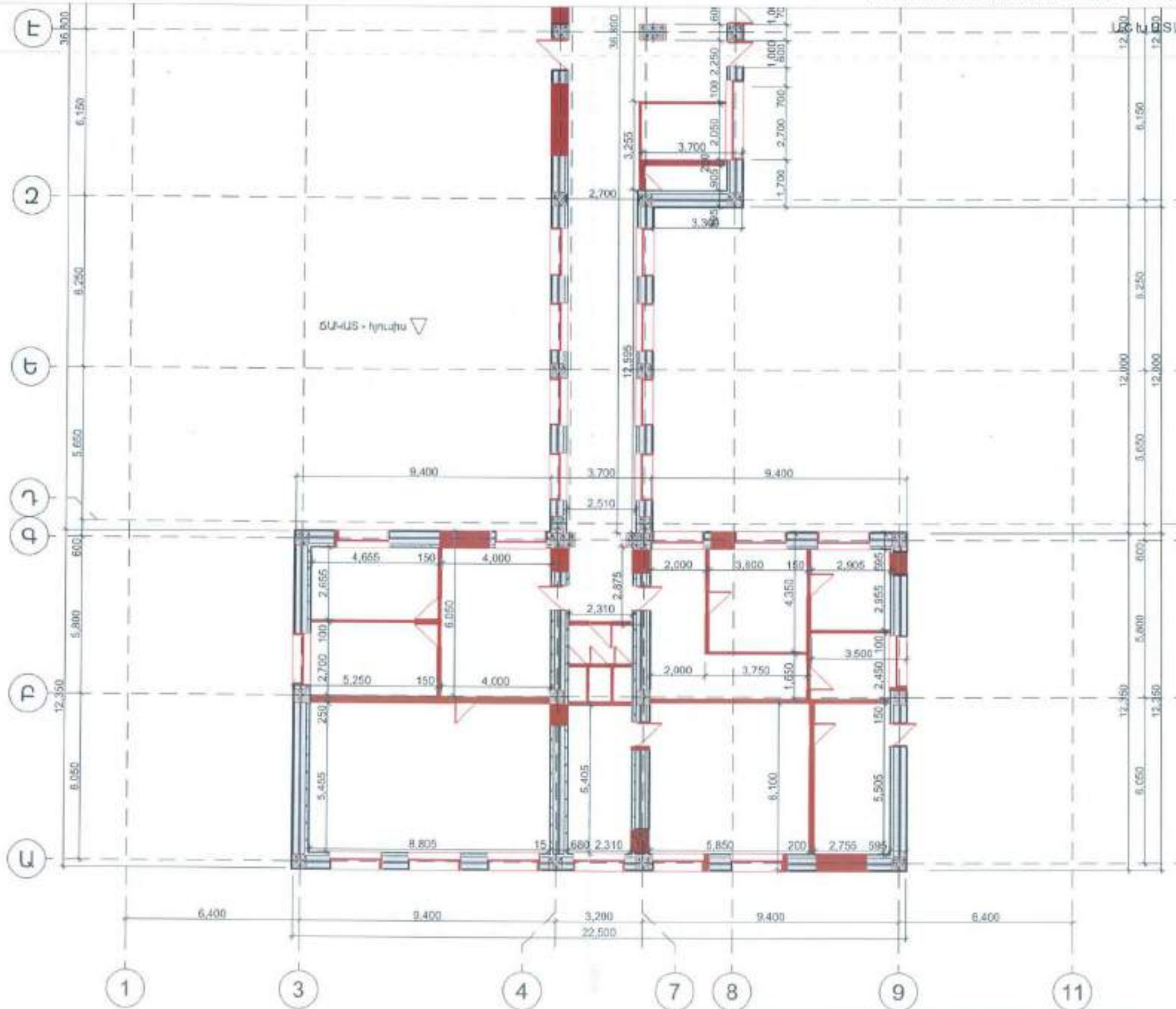

ՃՍ.1-4

+0.00 նիշում ապամոնտաժվող հատվածներ

Մ 1:150

ՆԱԾ ԴՈՒՄ	Ք. ՍԱՆՈՒԿՅԱՆ		«ԵՐԵՎԱՆԻ ԱԶԱՓԱՆԱԿԱՎԱՐՈՒՄԱՆ ԵՐԵՎԱՆԻ ԵՐԵՎԱՆԵՐԻ ՍՈՑԻԱԼԱԿԱՆ ՀՈԳԱՑՈՒԹՅԱՆ ԿԵՆՏՐՈՆ» ՊԵՏԱԿԱՆ ՈՐ ԱՌԵՎՏՐԱՅԻՆ ԿԱԶՄԱԿԵՐԴՈՒԹՅԱՆ ՀԱՄԱՆՈՐՈՂԱՄԱՆ ԱՇԽԱՏԱՆՔՆԵՐ		
Նախագծող	Ք. ՍԱՆՈՒԿՅԱՆ		Պ.Ք. ԵՐԵՎԱՆ, ԱՍՏԱՆԱՍՏԱՆԻ ՎԵՐԱՆՈՒՄԱՆ ԱՇԽԱՏԱՆՔՆԵՐ		
Նախագծող	Ք. ՍԱՆՈՒԿՅԱՆ		Հ. ՍԱՆՈՒԿՅԱՆ ԳԻՄՆԱԶ. ՈՍ. ՊԱՏԱՆԱԳՐ. - 01-001-0001-0002		
«ԱՐՄԱՏՐՈՒՄ» ՍՊԸ			+0.00 նիշում ապամոնտաժվող հատվածներ		
ՏՆՕՐԵՆ՝ Ա. ՄԱՐԵԹԼԵԱՆ			Մ 1:150		
			ՆԱԽԱԳԾԻ ԾԱՐՏԱՐԱՊԵՏԱԿԱՆ ՄԱՍ	ՏՐԱ ԾԱԿԵՐ	ՏՐԱՅԻՆ ԴՈՒՄ
			ՆԱԽԱՍՏԱՆԱԳՐԻ ՆԱԽԱԳԻԾ	ՃՍ.1-4	ՃՍ.1

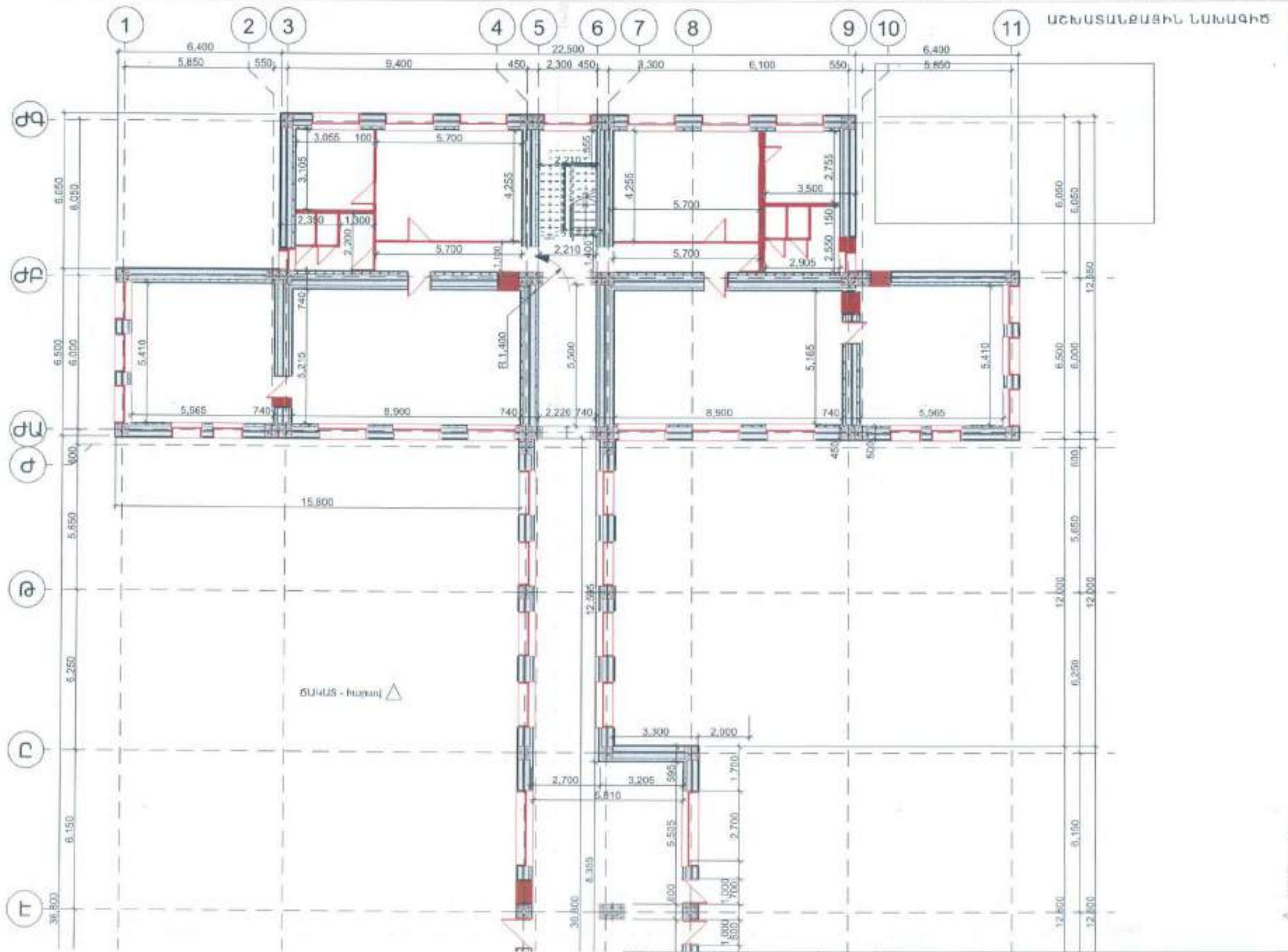

ՃՍ.1-5

+0.00 նիշում ապամոնտաժվող
հատվածները

Մ 1:150

ՆԱԾ ՈՐՈՇ	Ք. ՍԱԼԿԻԱՆ	ՎԵՐԵՎԱՆԻ ԱՋԱԳԼՅԱԿ-ԱՎՐՉԱԿԱՆ ԵՐԶՐԱՆԻ ԵՐԵՎԱՆԵՐԻ ՍՈՑԻԱԼԱԿԱՆ ԳՈՐԶՈՒԹՅԱՆ ԿԵՆՏՐՈՆ» ԴԵՏԱԿԱՆ ՈՉ ԱՌԵՎՏՐԱՅԻՆ ԿԱԶՄԱԿԵՐՊՈՒԹՅԱՆ ԳԻՄՆԱՆՈՐՈՂՈՒՄԱՆ ԱՇԽԱՏԱՆՔՆԵՐ
Հայերգծեց Проектировал	Ք. ՍԱԼԿԻԱՆ	ՈՉ ԱՌԵՎՏՐԱՅԻՆ ԿԱԶՄԱԿԵՐՊՈՒԹՅԱՆ ԳԻՄՆԱՆՈՐՈՂՈՒՄԱՆ ԱՇԽԱՏԱՆՔՆԵՐ
		ՎԵՐԵՎԱՆԻ ԱՋԱԳԼՅԱԿ-ԱՎՐՉԱԿԱՆ ԵՐԶՐԱՆԻ ԵՐԵՎԱՆԵՐԻ ՍՈՑԻԱԼԱԿԱՆ ԳՈՐԶՈՒԹՅԱՆ ԿԵՆՏՐՈՆ» ԴԵՏԱԿԱՆ ՈՉ ԱՌԵՎՏՐԱՅԻՆ ԿԱԶՄԱԿԵՐՊՈՒԹՅԱՆ ԳԻՄՆԱՆՈՐՈՂՈՒՄԱՆ ԱՇԽԱՏԱՆՔՆԵՐ
		ՎԵՐԵՎԱՆԻ ԱՋԱԳԼՅԱԿ-ԱՎՐՉԱԿԱՆ ԵՐԶՐԱՆԻ ԵՐԵՎԱՆԵՐԻ ՍՈՑԻԱԼԱԿԱՆ ԳՈՐԶՈՒԹՅԱՆ ԿԵՆՏՐՈՆ» ԴԵՏԱԿԱՆ ՈՉ ԱՌԵՎՏՐԱՅԻՆ ԿԱԶՄԱԿԵՐՊՈՒԹՅԱՆ ԳԻՄՆԱՆՈՐՈՂՈՒՄԱՆ ԱՇԽԱՏԱՆՔՆԵՐ
«ԱՐՄԱՏՐՈՒ» ՍՊԸ ՏՆՕՐԵՆ՝ Ա. ԱՆՈՎԵԼԻԱՆ	STROY	ՎԵՐԵՎԱՆԻ ԱՋԱԳԼՅԱԿ-ԱՎՐՉԱԿԱՆ ԵՐԶՐԱՆԻ ԵՐԵՎԱՆԵՐԻ ՍՈՑԻԱԼԱԿԱՆ ԳՈՐԶՈՒԹՅԱՆ ԿԵՆՏՐՈՆ» ԴԵՏԱԿԱՆ ՈՉ ԱՌԵՎՏՐԱՅԻՆ ԿԱԶՄԱԿԵՐՊՈՒԹՅԱՆ ԳԻՄՆԱՆՈՐՈՂՈՒՄԱՆ ԱՇԽԱՏԱՆՔՆԵՐ
		ՎԵՐԵՎԱՆԻ ԱՋԱԳԼՅԱԿ-ԱՎՐՉԱԿԱՆ ԵՐԶՐԱՆԻ ԵՐԵՎԱՆԵՐԻ ՍՈՑԻԱԼԱԿԱՆ ԳՈՐԶՈՒԹՅԱՆ ԿԵՆՏՐՈՆ» ԴԵՏԱԿԱՆ ՈՉ ԱՌԵՎՏՐԱՅԻՆ ԿԱԶՄԱԿԵՐՊՈՒԹՅԱՆ ԳԻՄՆԱՆՈՐՈՂՈՒՄԱՆ ԱՇԽԱՏԱՆՔՆԵՐ
		ՎԵՐԵՎԱՆԻ ԱՋԱԳԼՅԱԿ-ԱՎՐՉԱԿԱՆ ԵՐԶՐԱՆԻ ԵՐԵՎԱՆԵՐԻ ՍՈՑԻԱԼԱԿԱՆ ԳՈՐԶՈՒԹՅԱՆ ԿԵՆՏՐՈՆ» ԴԵՏԱԿԱՆ ՈՉ ԱՌԵՎՏՐԱՅԻՆ ԿԱԶՄԱԿԵՐՊՈՒԹՅԱՆ ԳԻՄՆԱՆՈՐՈՂՈՒՄԱՆ ԱՇԽԱՏԱՆՔՆԵՐ
		ՎԵՐԵՎԱՆԻ ԱՋԱԳԼՅԱԿ-ԱՎՐՉԱԿԱՆ ԵՐԶՐԱՆԻ ԵՐԵՎԱՆԵՐԻ ՍՈՑԻԱԼԱԿԱՆ ԳՈՐԶՈՒԹՅԱՆ ԿԵՆՏՐՈՆ» ԴԵՏԱԿԱՆ ՈՉ ԱՌԵՎՏՐԱՅԻՆ ԿԱԶՄԱԿԵՐՊՈՒԹՅԱՆ ԳԻՄՆԱՆՈՐՈՂՈՒՄԱՆ ԱՇԽԱՏԱՆՔՆԵՐ

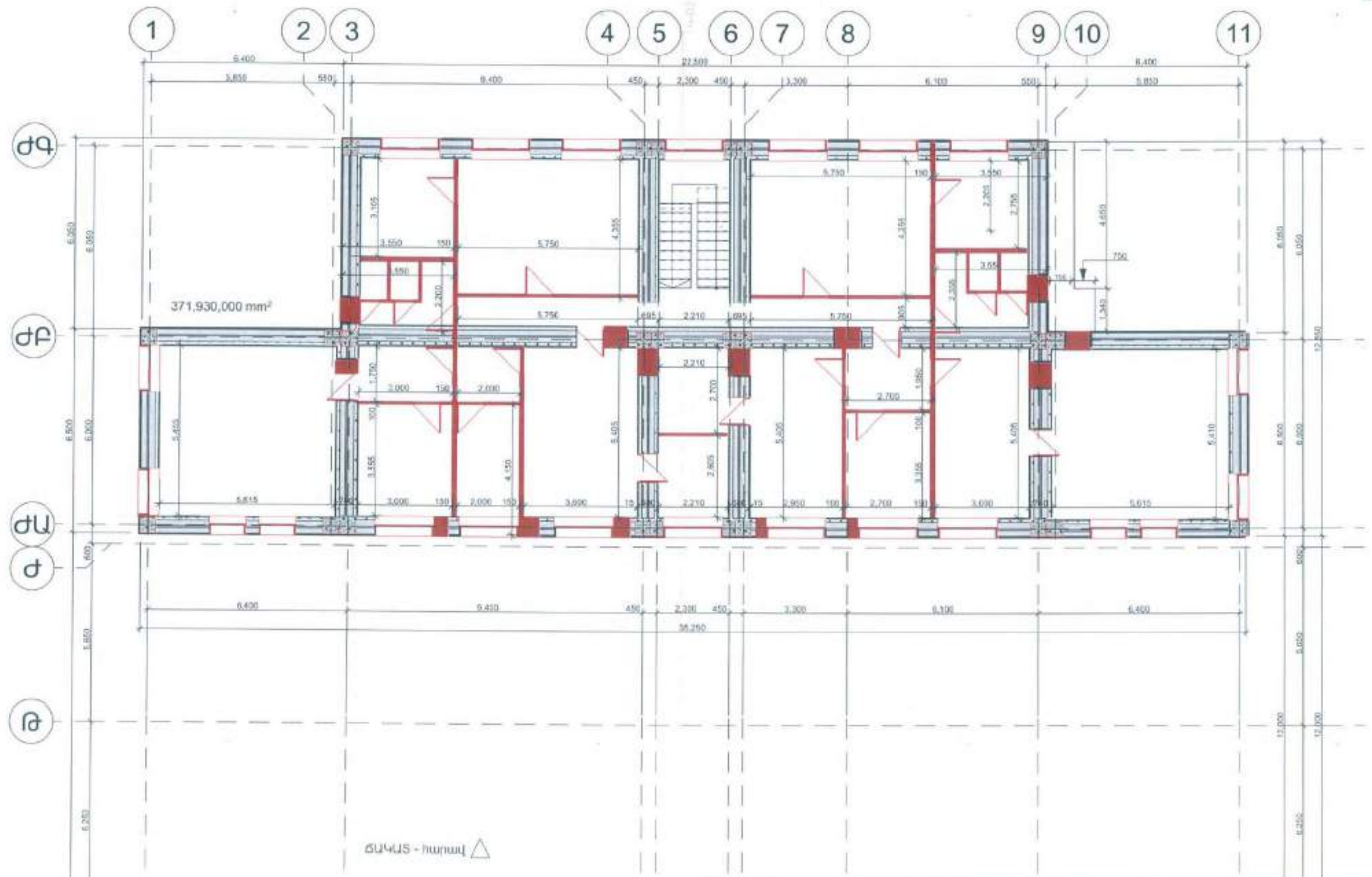

ՃՍ.1-6

+3.30 միջուկ ապամոնտաժվող հատվածներ

Մ 1:120

ՆԱԾ ՈՒՍ	Ք. ՍԱՆՈՒԿՅԱՆ		«ԵՐԵՎԱՆԻ ԱՋԱՔԵՆԱԿ-ԿԱՐԶԱԿԱՆ ԵՐԶՐԱՆԻ ԵՐԵՎԱՆԵՐԻ ՍՈՑԻԱԼԱԿԱՆ ԳՈԳԱՇՈՒԹՅԱՆ ԿԵՆՏՐՈՆ» ՊԵՏԱԿԱՆ ՈՉ ԱՌԵՎՏՐԱԶԻՆ ԿԱԶՄԱԿԵՐՊՈՒԹՅԱՆ ԴԻՄԱՆԱՆՈՐԴԱՅԻՆ ԱՇԽԱՏԱՆՔՆԵՐ		
Նախագծող Проектировал	Ք. ՍԱՆՈՒԿՅԱՆ		Վ.Բ. ԵՐԵՎԱՆԻ ԱՇԽԱՏԱՆՔՆԵՐ		
			Ք. ՍԱՆՈՒԿՅԱՆ-ԶԵՂԵՐ ՈՍ ԶԵ. ՆԱԽԱԳԻԾ - 01-021-0001-0302		
			+3.30 միջուկ ապամոնտաժվող հատվածներ		
			Մ 1:120		
«ԱՐՄԱՏՐՈՑ» ՍՊԸ ՏՆՕՐԵՆ՝ Ա. ԱՆՍԵՆՔՅԱՆ			ՆԱԽԱԳԻԾ ԶԱՐԴԱՐԱԾԵՏԱԿԱՆ ՄԱՍ	ՔՐԻՍ ՇԼԱԶԻՔ	ՔՐԻՍ ՇԼԱԶԻՔ
			ԱՇԽԱՏԱՆՔԱՑԻՆ ԼԱՆԱԳԻԾ	ՃՍ.1-6	ՃՍ.1

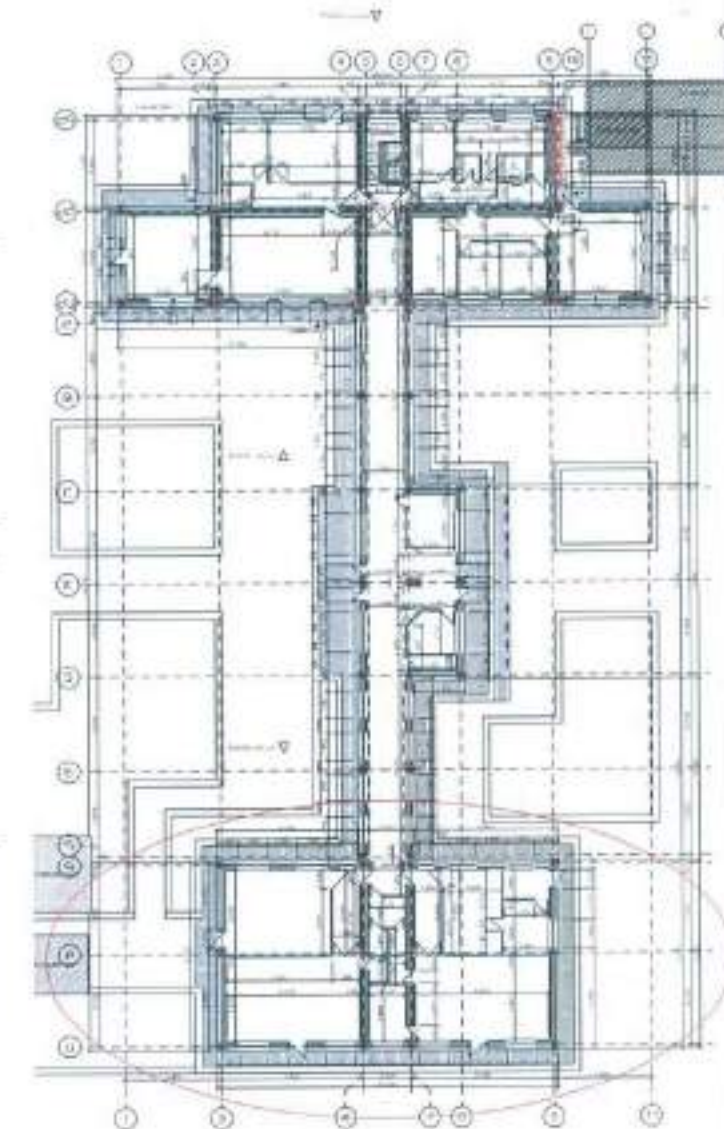
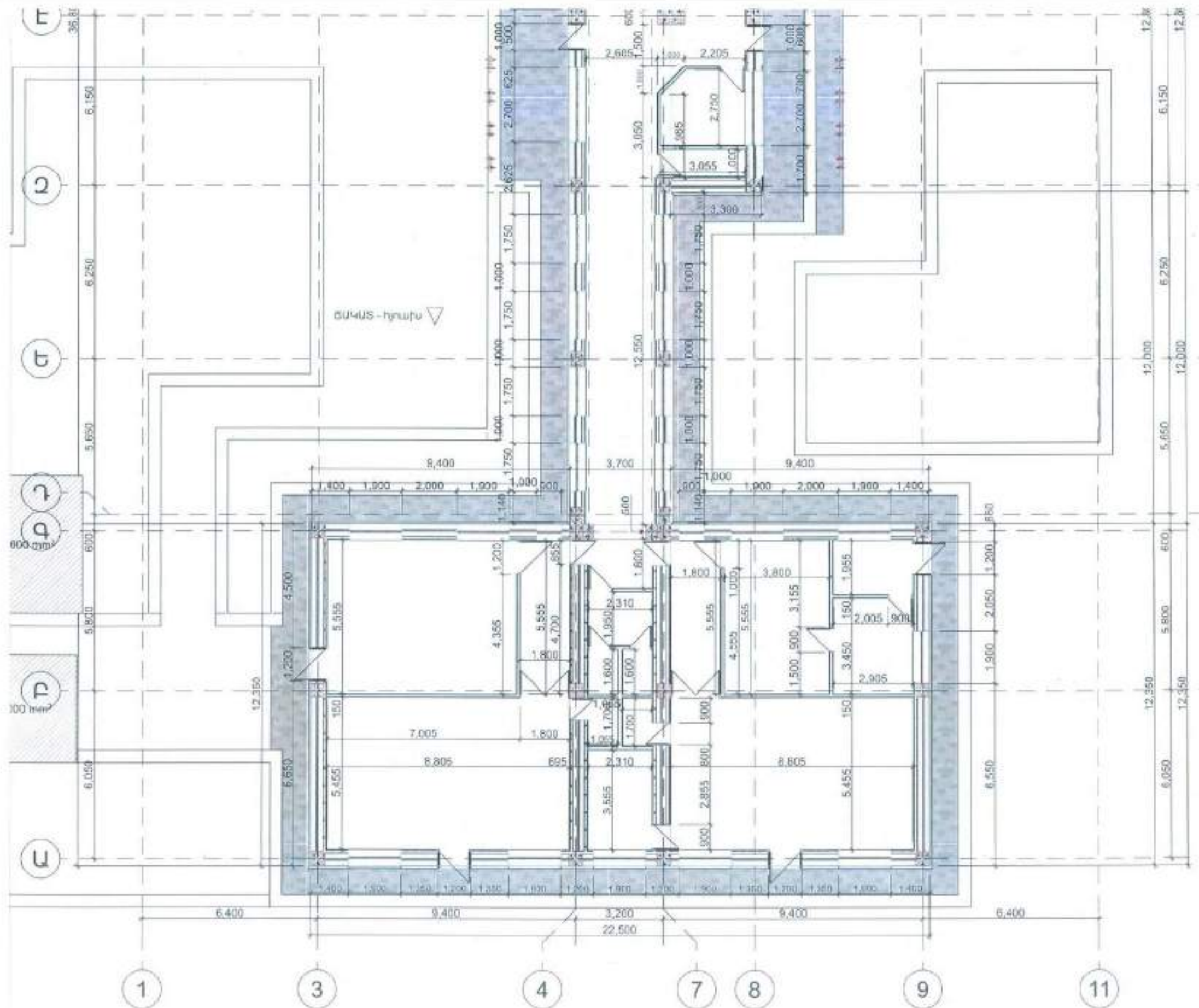

ՀՀ ԱՅԿԱՏԱ
Արմավիրի մարզի Կոմիտասի փառապատվոքի
վերահսկողության բաժին
Բ. _____
Ը. _____ 20 թ.

BU.1-7

+0.00 կիշի համասեղագիծ

U 1:500, 1:150

[illegible]

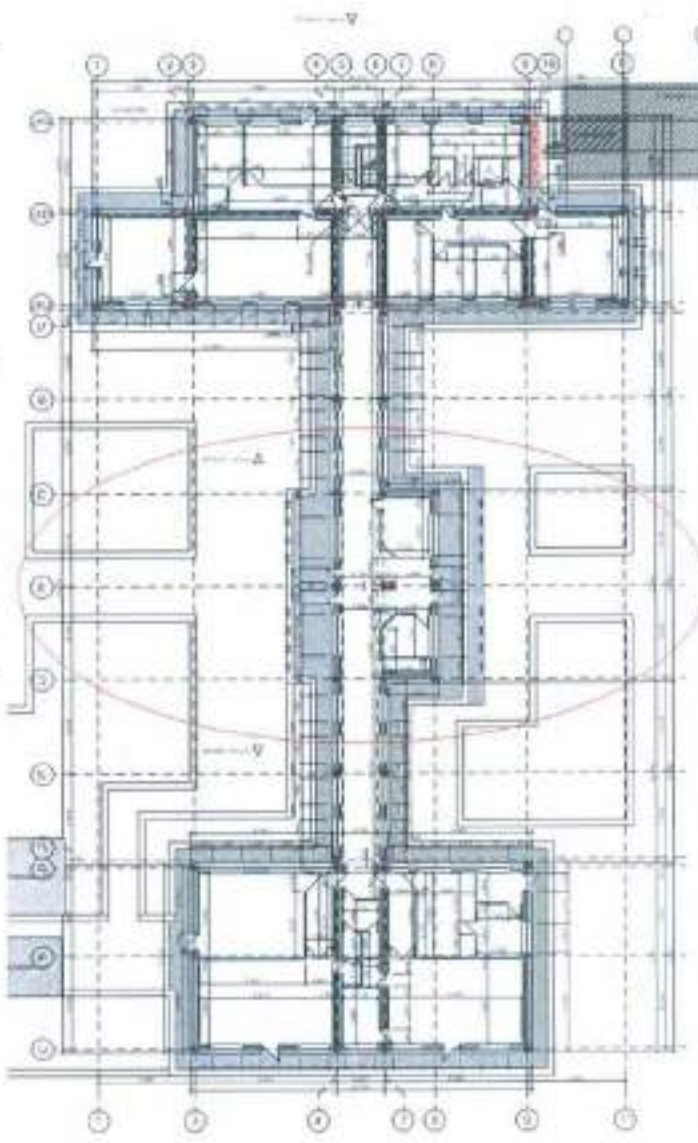
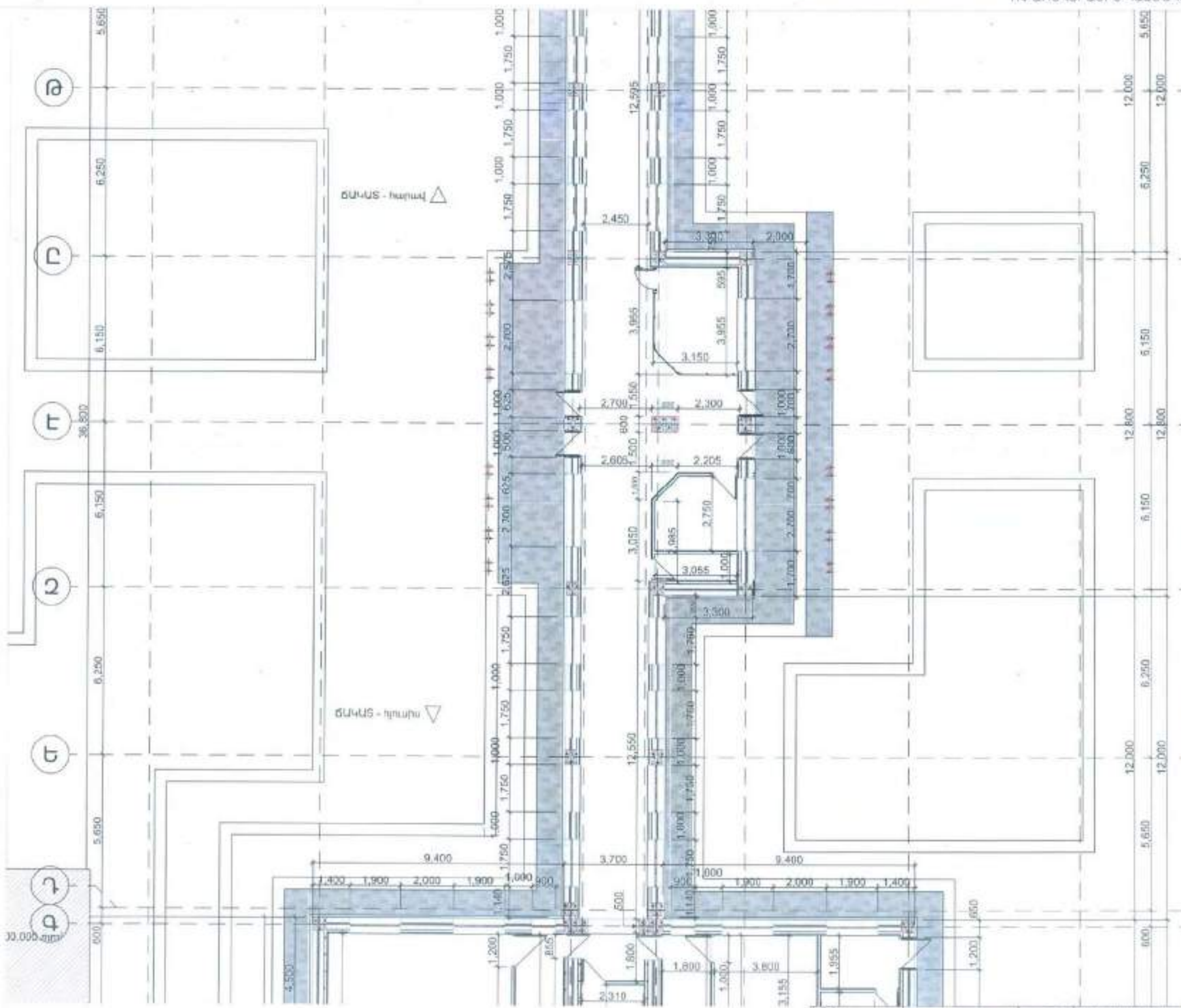

ՃԱ.1-8
+0.00 նիշի հատակագիծ
U 1:150, 1:500

ԼՈՍ ՄԻՊ	Ք. ՄԱՆՈՒԿՅԱՆ		«ԵՐԵՎԱՆԻ ԱՅԾԱՓԼԱՅԱԿ ԿԱՐԳԱԿԱՆ ԵՐԶԱՆԻ ԵՐԵՎԱՆԵՐԻ ՄՈՏԻՎԱԼԱԿԱՆ, ԳՆԱԾՈՒԹՅԱՆ ԿԵՆՏՐՈՆ» ԴԻՏԱԿԱՆ ՈՉ ԱՌԵՎՏՐԱՅԻՆ ԿԱՇԱԿԵՐՊՈՒԹՅԱՆ ԴԻՄԱՆԱՌՈՒԹՅԱՆ ԱՇԽԱՏԱՆՔՆԵՐ		
Նախագծեր Проектирован	Ք. ՄԱՆՈՒԿՅԱՆ		ԿՐԻ ՏՐԻՆԻՍ, ԱՅԾԱՓԼԱՅԱԿ ԿԱՐԳԱԿԱՆ ԵՐԶԱՆԻ ԵՐԵՎԱՆԵՐԻ ՄՈՏԻՎԱԼԱԿԱՆ, ԳՆԱԾՈՒԹՅԱՆ ԿԵՆՏՐՈՆ		
			+0.00 նիշի հատակագիծ		
«ՄՐԱՄԱՏՐՈՑ» ՍՊԸ STROY-Ս. ՍՈՍՆԵԼՅԱՆ			ՆԱԽԱԳԻՏ ԸՄՐԱՐԱՐՈՒՄՆԱԿԱՆ ՄԱՍ		
			ԱՇԽԱՏԱՆՔԱՅԻՆ ՆԱԽԱԳԻՏ		
			ՓՈՒԼ ՇԱՀԱՐ	ՋՈՐՁ ՏԱՎՂ	ՋՈՐՁԻ ՈՒՄՈՐ
			ՃԱ.1-8	ՃԱ.1-8	ՃԱ.1

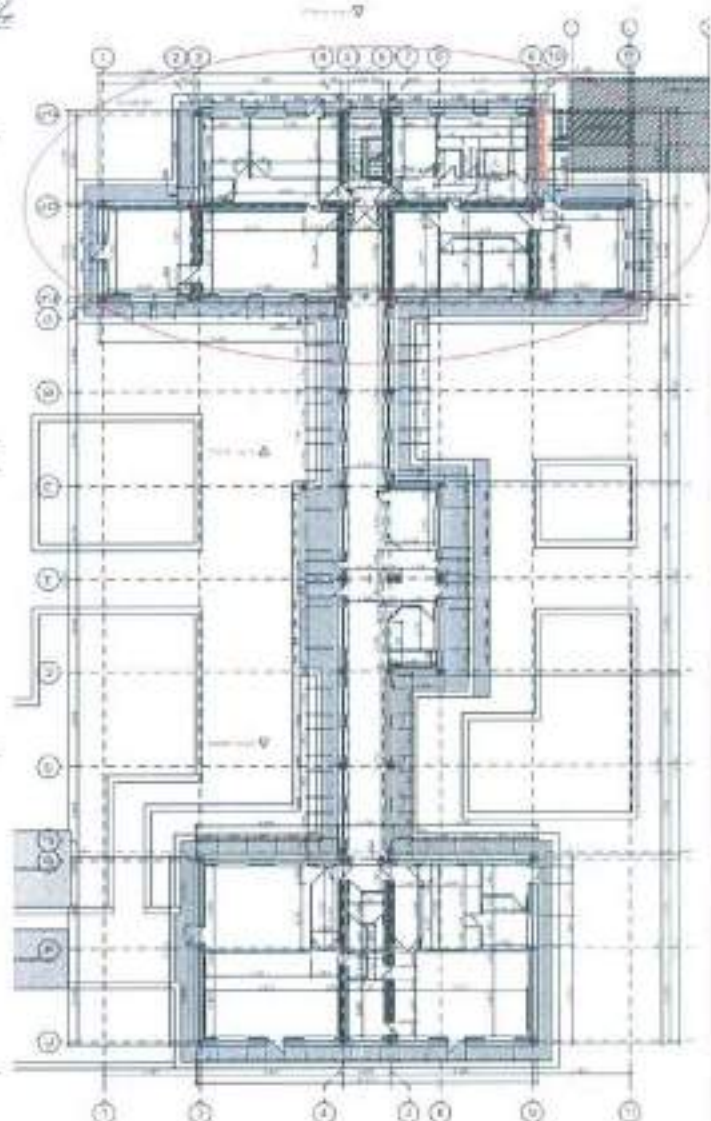
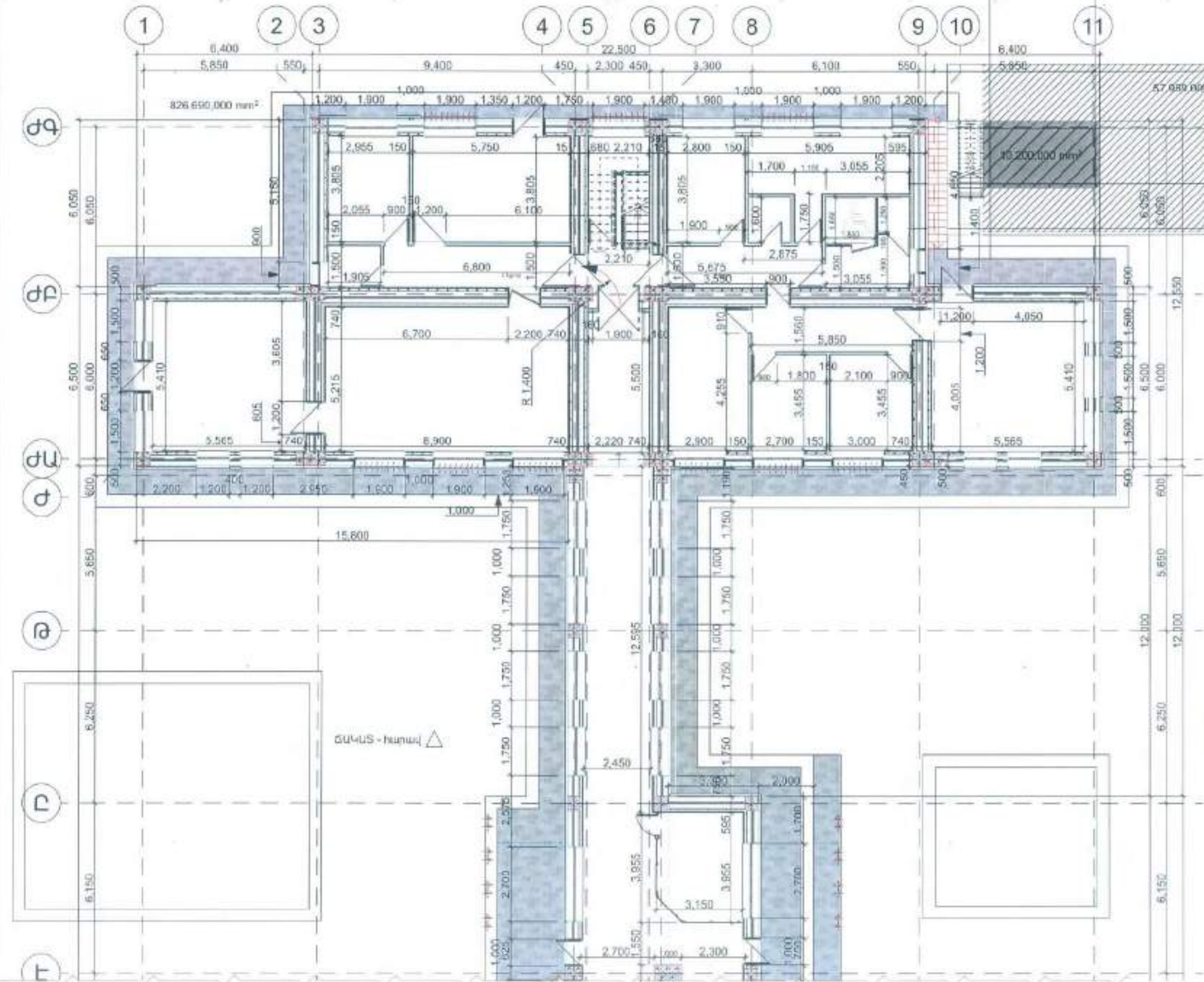

ՆԱԾ ԳՈՒՄ	Ք. ՄԱՆՈՒԿՅԱՆ	<i>[Signature]</i>	«ԵՐԵՎԱՆԻ ԱՏՈՑԼԱՅԱԿ ԿԱՐԶԱԿԱՆ ԸՐԶԱՆԻ ԵՐԵՎԱՆԵՐԻ ՍՈՑԻԱԼԱԿԱՆ ՀՈԳԱՏՈՒԹՅԱՆ ԿԵՆՏՐՈՆ» ՊԵՏԱԿԱՆ ՈՉ ԱՌԵՎՏՐԱԾ ԿԱԶՄԱԿԵՐՊՈՒԹՅԱՆ ՀԻՄՆԱՆՈՒՐԴԱՄԱՆ ԱՇԽԱՏԱՆՔԵՐ		
Նախագծի Проектиров	Ք. ՄԱՆՈՒԿՅԱՆ	<i>[Signature]</i>	Պ. Ք. ՔՐԵՎԱՆ, ԱՏՈՑԼԱՅԱԿ ԿԵ Կ. ՍԱՐԳՍԻԱՆ, ԵՐԶԱՆԻ ՀԱՅ ԿԱԶՄԱԿԵՐՊՈՒԹՅԱՆ ՀԻՄՆԱՆՈՒՐԴԱՄԱՆ ԱՇԽԱՏԱՆՔԵՐ		
			+0.00 նիշի հատվածագիծ		
«ԱՐՄԱՏՐՈՂ» ՍՊԸ ՏՆՕՐԵՆ՝ Ա. ԱՌԱՔԵԼՅԱՆ			ՆԱԽԱԳԻՏ ԶԱՐԴԱՐԱՊԵՏԱԿԱՆ ՄԱՍ		
			ԱՇԽԱՏԱՆՔԱՅԻՆ ՆԱԽԱԳԻԾ		
			ՊՈՐ ՏԱԾԻՐ	ՔԵՐԻ ՏԱԾԻՐ	ՔԵՐԱՅԻՆ ՏԱԾԻՐ
			ՃՍ.1-9	ՃՍ.1-8	ՃՍ.1

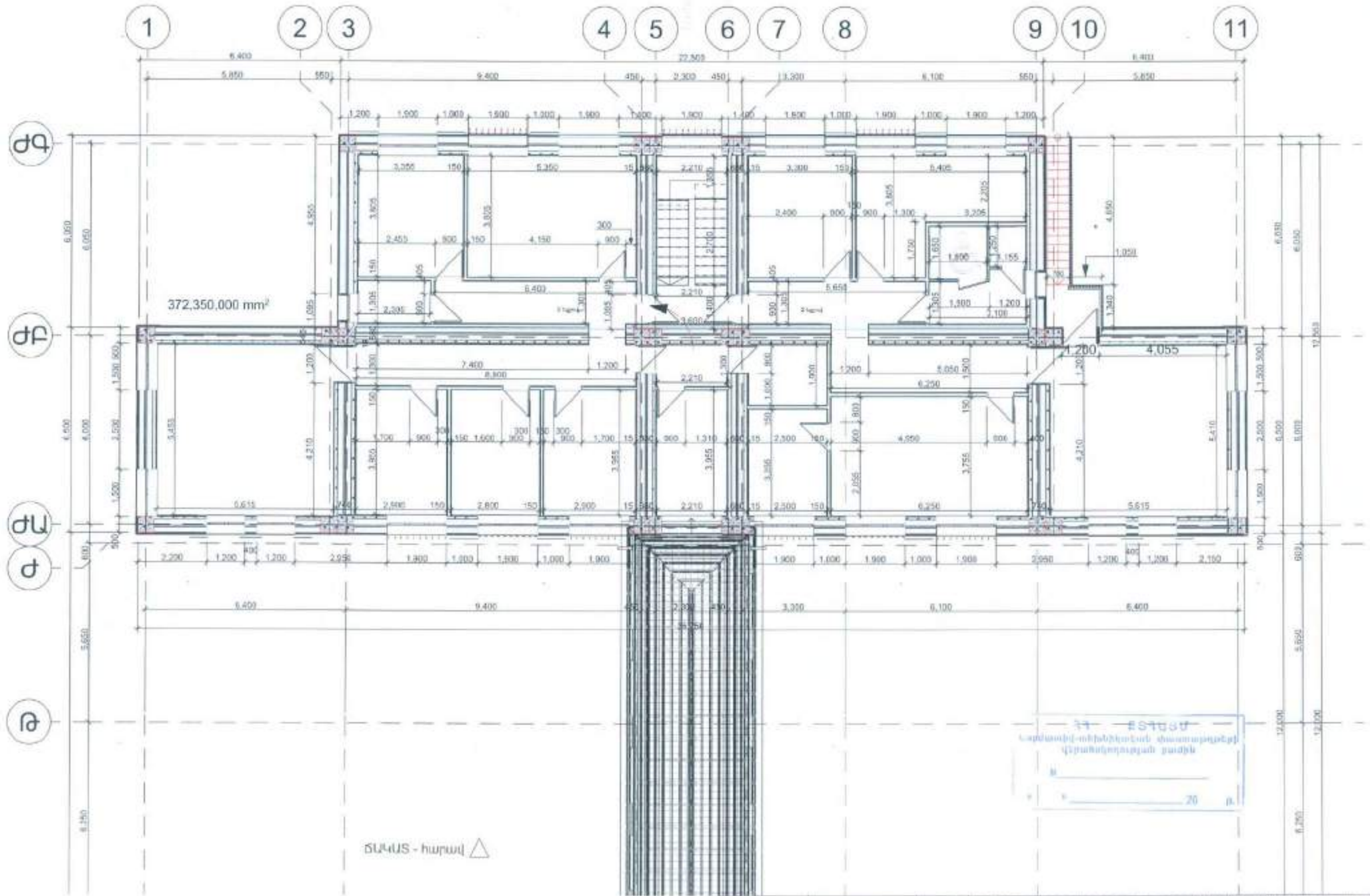

ՃՍ.1-10 +3.30 նիշի հարկի հատակագիծ

Մ 1:120

ՆԱԾ ԴՐՈՒ	Բ. ՄԱՆՈՒԿՅԱՆ	Վ. ՄԱՆՈՒԿՅԱՆ	«ԵՐԵՎԱՆԻ ԱՐԽԻՏԵԿՏՈՐ ԿԱՐԻՆԱԿԱՆ ԵՐԽԱՄԱՆԻ ՍՈՑԻԱԼԱԿԱՆ ՀՈԳԱԾՈՒԹՅԱՆ ԿԵՆՏՐՈՆ» ՊԵՏԱԿԱՆ ՈՐ ԱՌԵՎՏՐԱՅԻՆ ԿԱԶՄԱԿԵՐՊՈՐԱԿԱՆ ԱՇԽԱՏԱՆՔԵՐ
Նախագծող Проектировщик	Բ. ՄԱՆՈՒԿՅԱՆ	Վ. ՄԱՆՈՒԿՅԱՆ	Բ. ՄԱՆՈՒԿՅԱՆ, ԱՐԽԻՏԵԿՏ-ԿԵ Հ. ՄԱՆՈՒԿՅԱՆ, ԻՆՅԵՆԵՐ - ՍՏ. ՊԱՏԱՆԳՈՐ - 01-001-0001-0002
			+3.30 նիշի հարկի հատակագիծ
			Մ 1:120
«ԱՐԽԻՏԵԿՏ» ՍՊԸ ՏՆՕՐԵՆ՝ Ա. ՍՈՄԱԵԼՅԱՆ			ՍՈՑԻԱԼԱԿԱՆ ՀՈԳԱԾՈՒԹՅԱՆ ՍՈՑԻԱԿԱՆ ԱՇԽԱՏԱՆՔԵՐ
			ՍՈՑԻԱԿԱՆ ՀՈԳԱԾՈՒԹՅԱՆ ՍՈՑԻԱԿԱՆ ԱՇԽԱՏԱՆՔԵՐ
			ՍՈՑԻԱԿԱՆ ՀՈԳԱԾՈՒԹՅԱՆ ՍՈՑԻԱԿԱՆ ԱՇԽԱՏԱՆՔԵՐ
			ՍՈՑԻԱԿԱՆ ՀՈԳԱԾՈՒԹՅԱՆ ՍՈՑԻԱԿԱՆ ԱՇԽԱՏԱՆՔԵՐ

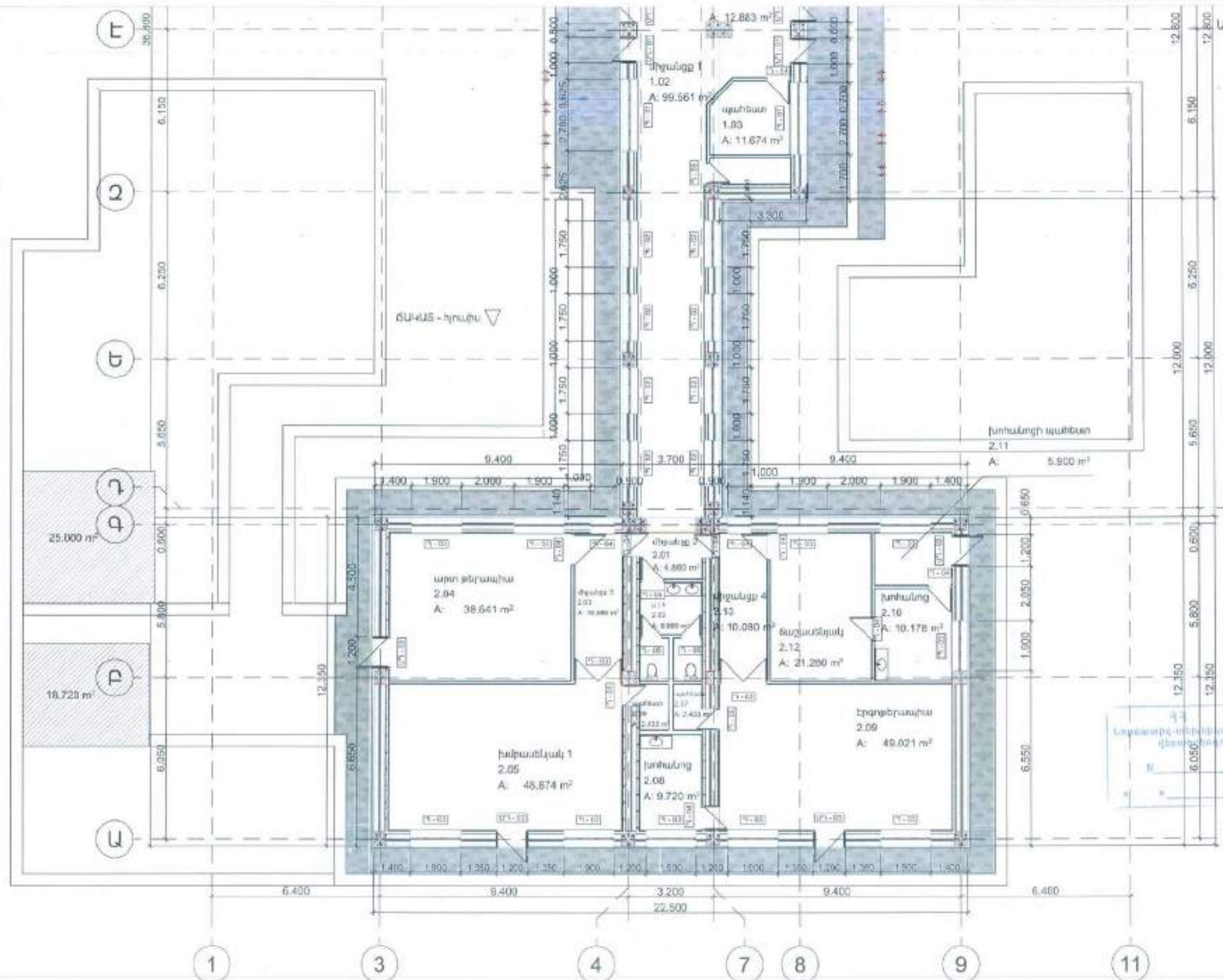

ՎԵՐԱԿԱՆԱԾՈՒՄ		
Դաս	Նկարագիր	Խառնուրդ
1.01	Կախարհ	12.88
1.02	Միջանցք 1	99.56
1.03	Սպիտակ	11.67
1.04	Ցուցման խմբակային սպիտակ	11.68
2.01	Միջանցք 2	4.80
2.02	ս / խ	9.99
2.03	Միջանցք 3	10.08
2.04	Կար քերական	38.64
2.05	Խմբակային 1	48.67
2.06	Կախարհ	2.43
2.07	Կախարհ	2.43
2.08	Խմբակային	9.72
2.09	Խմբակային	49.02
2.10	Խմբակային	10.18
2.11	Խմբակային Կախարհ	5.90
2.12	Խմբակային	21.20
2.13	Միջանցք 4	10.08
3.01	Միջանցք 5	10.08
3.02	Միջանցք 6	10.08
3.03	Կախարհ/Խմբակային	10.08
3.04	Միջանցք 7	10.08
3.05	Խմբակային	22.14
3.06	Կախարհ	11.55
3.07	ս / խ	2.93
3.08	Կախարհ 2	12.48
3.09	Կախարհ 1	46.95
3.10	Խմբակ	15.96
3.11	Խմբակային	9.45
3.12	Խմբակային	10.90
3.13	Խմբակային 2	15.27
3.14	Միջանցք 8	10.08
3.15	ս / խ	10.08
3.16	Միջանցք 9	9.48
3.17	Խմբակ	14.24
3.18	ս / խ	2.48
3.19	Խմբակ 1	10.70

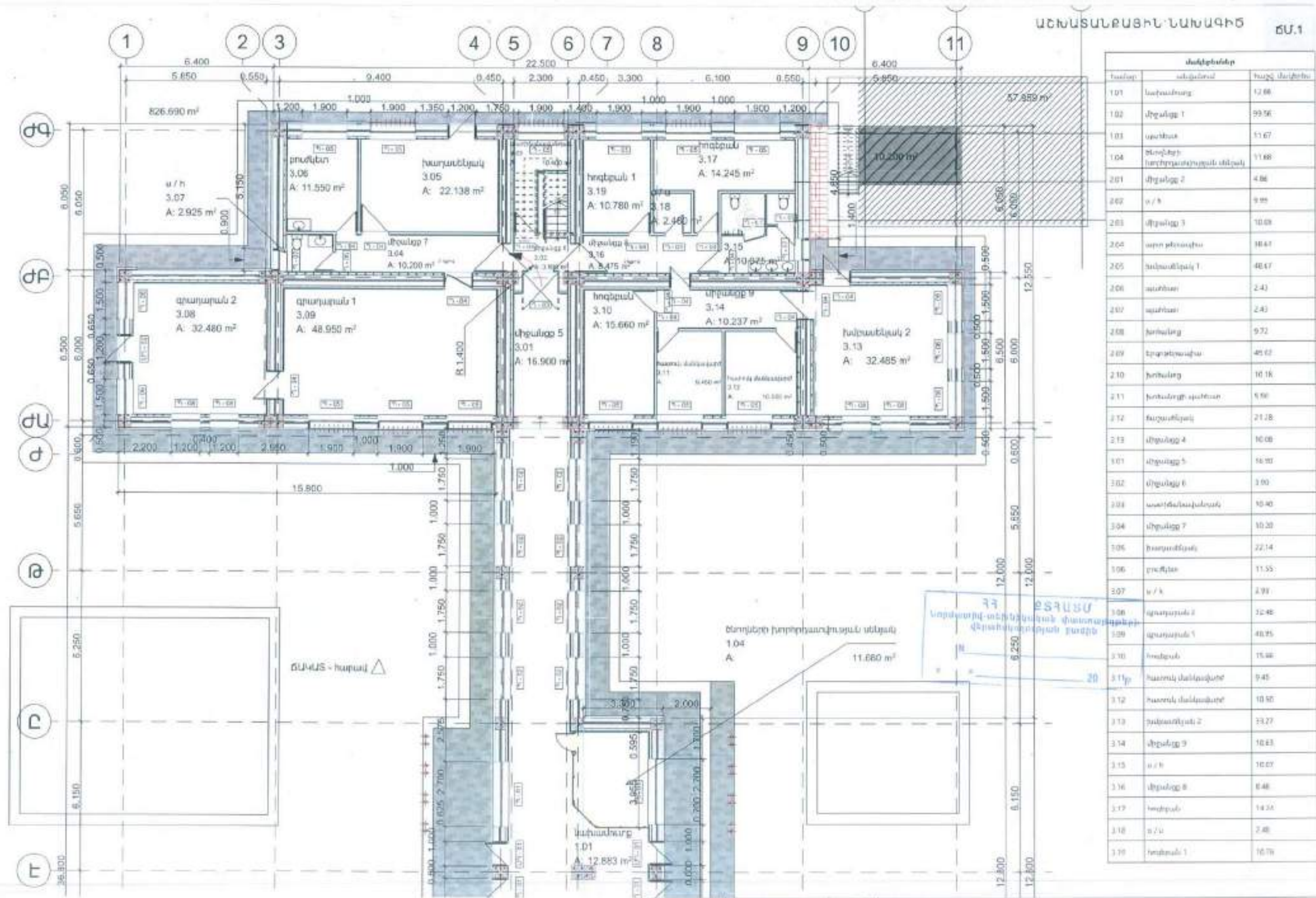

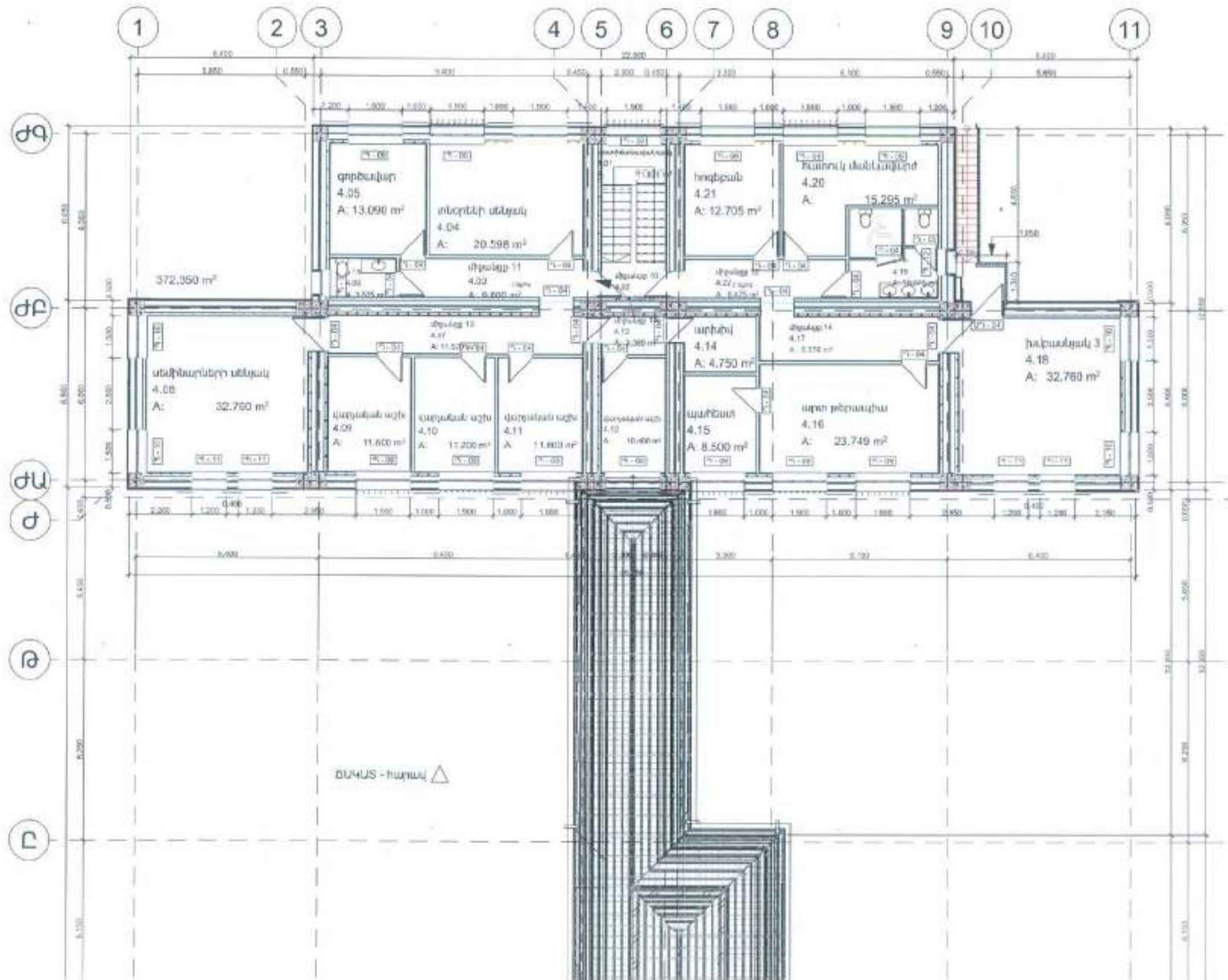

Վարձրեանք		
Խառնուրդ	Կազմակերպ	Կազմ. մեջ/ՅԴԾԿ
401	Կառնեմիտրոնիտրոն	11.83
402	Վիդանք 10	4.94
403	Վիդանք 11	9.93
404	Կոնկրետի Կազմակերպ	20.90
405	Գրիժանք	13.88
406	Գ / Կ	3.53
407	Վիդանք 13	11.57
408	Կառնեմիտրոնի Կազմակերպ	33.15
409	Վաշտանան աշխ	11.40
410	Վաշտանան աշխ	11.20
411	Վաշտանան աշխ	11.60
412	Վաշտանան աշխ	10.75
413	Վիդանք 14	3.38
414	Արեմի	4.75
415	Աստիտ	8.58
416	Արեմ Գրիժանք	23.75
417	Վիդանք 14	9.38
418	Կառնեմիտրոն 3	33.15
419	Գ / Կ	10.07
420	Կառնեմիտրոնի Կազմակերպ	15.10
421	Կառնեմիտրոն	12.71
422	Վիդանք 12	8.48

BU4US - human Δ

ՀՀ ԲՏԱՍԻ
Լոյսաբանիչ-ստիպիկուսի փառաբանական
հարկաբանական բաժին
N _____
_____ 20__ թ.

DU.1-13

+3.30 կիշի գոնավորում և
բացվածքների մակնիշավորում

U 1:1, 1:150

[illegible]

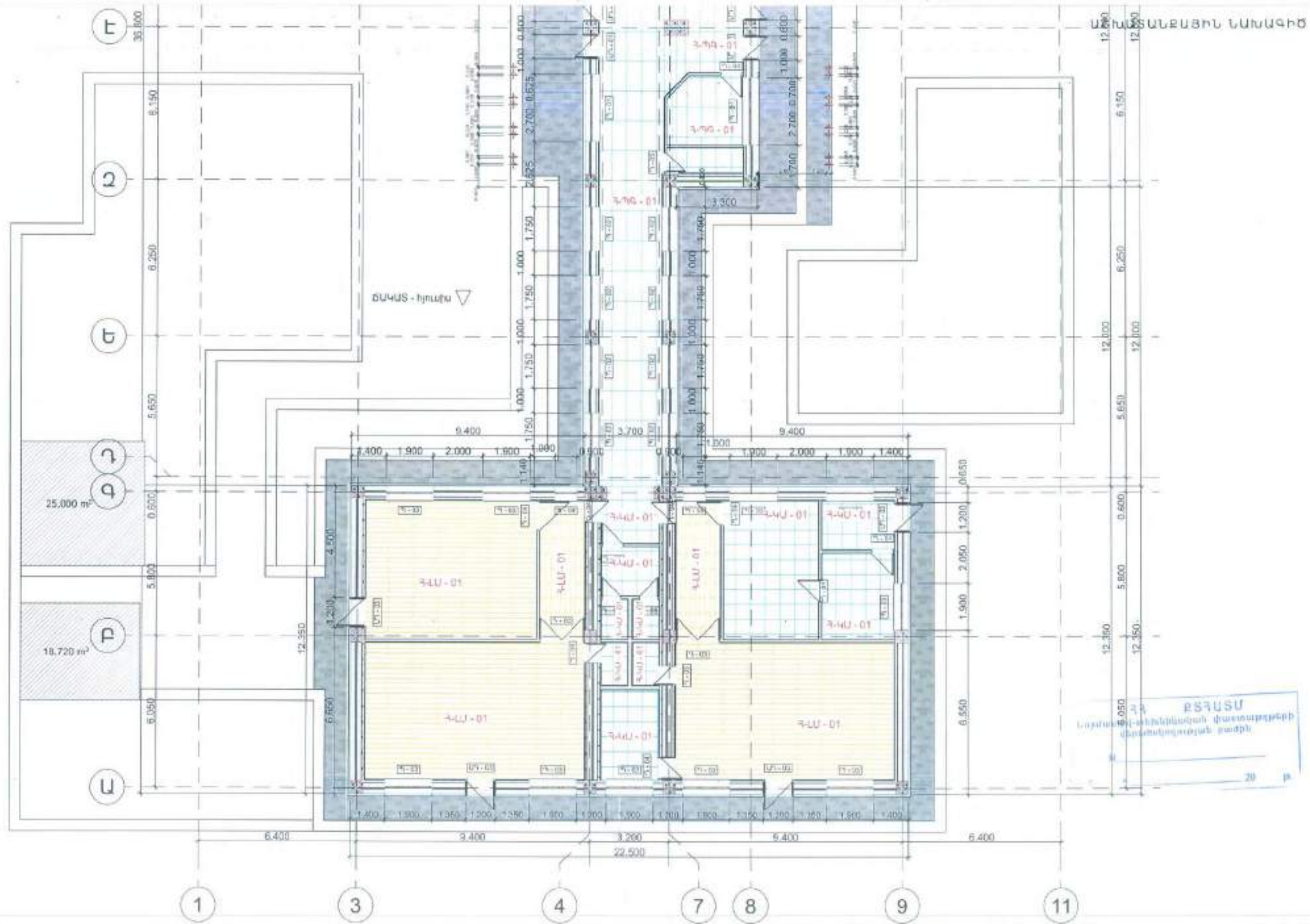

ՃՍ.1-14 +0.00 նիշի հատվածների մակերևութադրում

Մ 1:150

ՆԱԾ ՈՐԱԿ	Ք. ԱՄԱՆՈՒԿՅԱՆ		«ԵՐԵՎԱՆԻ ԱՏՄՈՆԱՅԱԿ ԿԱՐԶԱԿԱՆ ՇՐՋԱՆԻ ԵՐԵՎԱՆԻ ՍՈՑԻԱԼԱԿԱՆ ԴՈՐԱԾՈՒԹՅԱՆ ԿԵՆՏՐՈՆ» ՊԵՏԱԿԱՆ ՈՐ ԱՌԵՎՏՐԱՅԻՆ ԿԱԶՄԱԿԵՐԴՈՒԹՅԱՆ ԴԻՄԻՏՐՈՒԹՅԱՆ ԱՇԽԱՏԱՆՔԻ ՄԵ ՏՐՈՒՄԱՆ ԱՏՄՈՆԱՅԻՆ ԿԱԶՄԱԿԵՐԴՈՒԹՅԱՆ ԴԻՄԻՏՐՈՒԹՅԱՆ ԱՇԽԱՏԱՆՔԻ Վ. ՍՈՐԵՍՅԱՆ, ՇՐՋԱՆ. Ա.Զ. ԿԱՐԱՍՅԱՆ - ՃՍ.1-14-15-16-17-18-19-20-21-22-23-24-25-26-27-28-29-30-31-32-33-34-35-36-37-38-39-40-41-42-43-44-45-46-47-48-49-50-51-52-53-54-55-56-57-58-59-60-61-62-63-64-65-66-67-68-69-70-71-72-73-74-75-76-77-78-79-80-81-82-83-84-85-86-87-88-89-90-91-92-93-94-95-96-97-98-99-100-101-102-103-104-105-106-107-108-109-110-111-112-113-114-115-116-117-118-119-120-121-122-123-124-125-126-127-128-129-130-131-132-133-134-135-136-137-138-139-140-141-142-143-144-145-146-147-148-149-150-151-152-153-154-155-156-157-158-159-160-161-162-163-164-165-166-167-168-169-170-171-172-173-174-175-176-177-178-179-180-181-182-183-184-185-186-187-188-189-190-191-192-193-194-195-196-197-198-199-200-201-202-203-204-205-206-207-208-209-210-211-212-213-214-215-216-217-218-219-220-221-222-223-224-225-226-227-228-229-230-231-232-233-234-235-236-237-238-239-240-241-242-243-244-245-246-247-248-249-250-251-252-253-254-255-256-257-258-259-260-261-262-263-264-265-266-267-268-269-270-271-272-273-274-275-276-277-278-279-280-281-282-283-284-285-286-287-288-289-290-291-292-293-294-295-296-297-298-299-300-301-302-303-304-305-306-307-308-309-310-311-312-313-314-315-316-317-318-319-320-321-322-323-324-325-326-327-328-329-330-331-332-333-334-335-336-337-338-339-340-341-342-343-344-345-346-347-348-349-350-351-352-353-354-355-356-357-358-359-360-361-362-363-364-365-366-367-368-369-370-371-372-373-374-375-376-377-378-379-380-381-382-383-384-385-386-387-388-389-390-391-392-393-394-395-396-397-398-399-400-401-402-403-404-405-406-407-408-409-410-411-412-413-414-415-416-417-418-419-420-421-422-423-424-425-426-427-428-429-430-431-432-433-434-435-436-437-438-439-440-441-442-443-444-445-446-447-448-449-450-451-452-453-454-455-456-457-458-459-460-461-462-463-464-465-466-467-468-469-470-471-472-473-474-475-476-477-478-479-480-481-482-483-484-485-486-487-488-489-490-491-492-493-494-495-496-497-498-499-500-501-502-503-504-505-506-507-508-509-510-511-512-513-514-515-516-517-518-519-520-521-522-523-524-525-526-527-528-529-530-531-532-533-534-535-536-537-538-539-540-541-542-543-544-545-546-547-548-549-550-551-552-553-554-555-556-557-558-559-560-561-562-563-564-565-566-567-568-569-570-571-572-573-574-575-576-577-578-579-580-581-582-583-584-585-586-587-588-589-590-591-592-593-594-595-596-597-598-599-600-601-602-603-604-605-606-607-608-609-610-611-612-613-614-615-616-617-618-619-620-621-622-623-624-625-626-627-628-629-630-631-632-633-634-635-636-637-638-639-640-641-642-643-644-645-646-647-648-649-650-651-652-653-654-655-656-657-658-659-660-661-662-663-664-665-666-667-668-669-670-671-672-673-674-675-676-677-678-679-680-681-682-683-684-685-686-687-688-689-690-691-692-693-694-695-696-697-698-699-700-701-702-703-704-705-706-707-708-709-710-711-712-713-714-715-716-717-718-719-720-721-722-723-724-725-726-727-728-729-730-731-732-733-734-735-736-737-738-739-740-741-742-743-744-745-746-747-748-749-750-751-752-753-754-755-756-757-758-759-760-761-762-763-764-765-766-767-768-769-770-771-772-773-774-775-776-777-778-779-780-781-782-783-784-785-786-787-788-789-790-791-792-793-794-795-796-797-798-799-800-801-802-803-804-805-806-807-808-809-810-811-812-813-814-815-816-817-818-819-820-821-822-823-824-825-826-827-828-829-830-831-832-833-834-835-836-837-838-839-840-841-842-843-844-845-846-847-848-849-850-851-852-853-854-855-856-857-858-859-860-861-862-863-864-865-866-867-868-869-870-871-872-873-874-875-876-877-878-879-880-881-882-883-884-885-886-887-888-889-890-891-892-893-894-895-896-897-898-899-900-901-902-903-904-905-906-907-908-909-910-911-912-913-914-915-916-917-918-919-920-921-922-923-924-925-926-927-928-929-930-931-932-933-934-935-936-937-938-939-940-941-942-943-944-945-946-947-948-949-950-951-952-953-954-955-956-957-958-959-960-961-962-963-964-965-966-967-968-969-970-971-972-973-974-975-976-977-978-979-980-981-982-983-984-985-986-987-988-989-990-991-992-993-994-995-996-997-998-999-1000-1001-1002-1003-1004-1005-1006-1007-1008-1009-1010-1011-1012-1013-1014-1015-1016-1017-1018-1019-1020-1021-1022-1023-1024-1025-1026-1027-1028-1029-1030-1031-1032-1033-1034-1035-1036-1037-1038-1039-1040-1041-1042-1043-1044-1045-1046-1047-1048-1049-1050-1051-1052-1053-1054-1055-1056-1057-1058-1059-1060-1061-1062-1063-1064-1065-1066-1067-1068-1069-1070-1071-1072-1073-1074-1075-1076-1077-1078-1079-1080-1081-1082-1083-1084-1085-1086-1087-1088-1089-1090-1091-1092-1093-1094-1095-1096-1097-1098-1099-1100-1101-1102-1103-1104-1105-1106-1107-1108-1109-1110-1111-1112-1113-1114-1115-1116-1117-1118-1119-1120-1121-1122-1123-1124-1125-1126-1127-1128-1129-1130-1131-1132-1133-1134-1135-1136-1137-1138-1139-1140-1141-1142-1143-1144-1145-1146-1147-1148-1149-1150-1151-1152-1153-1154-1155-1156-1157-1158-1159-1160-1161-1162-1163-1164-1165-1166-1167-1168-1169-1170-1171-1172-1173-1174-1175-1176-1177-1178-1179-1180-1181-1182-1183-1184-1185-1186-1187-1188-1189-1190-1191-1192-1193-1194-1195-1196-1197-1198-1199-1200-1201-1202-1203-1204-1205-1206-1207-1208-1209-1210-1211-1212-1213-1214-1215-1216-1217-1218-1219-1220-1221-1222-1223-1224-1225-1226-1227-1228-1229-1230-1231-1232-1233-1234-1235-1236-1237-1238-1239-1240-1241-1242-1243-1244-1245-1246-1247-1248-1249-1250-1251-1252-1253-1254-1255-1256-1257-1258-1259-1260-1261-1262-1263-1264-1265-1266-1267-1268-1269-1270-1271-1272-1273-1274-1275-1276-1277-1278-1279-1280-1281-1282-1283-1284-1285-1286-1287-1288-1289-1290-1291-1292-1293-1294-1295-1296-1297-1298-1299-1300-1301-1302-1303-1304-1305-1306-1307-1308-1309-1310-1311-1312-1313-1314-1315-1316-1317-1318-1319-1320-1321-1322-1323-1324-1325-1326-1327-1328-1329-1330-1331-1332-1333-1334-1335-1336-1337-1338-1339-1340-1341-1342-1343-1344-1345-1346-1347-1348-1349-1350-1351-1352-1353-1354-1355-1356-1357-1358-1359-1360-1361-1362-1363-1364-1365-1366-1367-1368-1369-1370-1371-1372-1373-1374-1375-1376-1377-1378-1379-1380-1381-1382-1383-1384-1385-1386-1387-1388-1389-1390-1391-1392-1393-1394-1395-1396-1397-1398-1399-1400-1401-1402-1403-1404-1405-1406-1407-1408-1409-1410-1411-1412-1413-1414-1415-1416-1417-1418-1419-1420-1421-1422-1423-1424-1425-1426-1427-1428-1429-1430-1431-1432-1433-1434-1435-1436-1437-1438-1439-1440-1441-1442-1443-1444-1445-1446-1447-1448-1449-1450-1451-1452-1453-1454-1455-1456-1457-1458-1459-1460-1461-1462-1463-1464-1465-1466-1467-1468-1469-1470-1471-1472-1473-1474-1475-1476-1477-1478-1479-1480-1481-1482-1483-1484-1485-1486-1487-1488-1489-1490-1491-1492-1493-1494-1495-1496-1497-1498-1499-1500-1501-1502-1503-1504-1505-1506-1507-1508-1509-1510-1511-1512-1513-1514-1515-1516-1517-1518-1519-1520-1521-1522-1523-1524-1525-1526-1527-1528-1529-1530-1531-1532-1533-1534-1535-1536-1537-1538-1539-1540-1541-1542-1543-1544-1545-1546-1547-1548-1549-1550-1551-1552-1553-1554-1555-1556-1557-1558-1559-1560-1561-1562-1563-1564-1565-1566-1567-1568-1569-1570-1571-1572-1573-1574-1575-1576-1577-1578-1579-1580-1581-1582-1583-1584-1585-1586-1587-1588-1589-1590-1591-1592-1593-1594-1595-1596-1597-1598-1599-1600-1601-1602-1603-1604-1605-1606-1607-1608-1609-1610-1611-1612-1613-1614-1615-1616-1617-1618-1619-1620-1621-1622-1623-1624-1625-1626-1627-1628-1629-1630-1631-1632-1633-1634-1635-1636-1637-1638-1639-1640-1641-1642-1643-1644-1645-1646-1647-1648-1649-1650-1651-1652-1653-1654-1655-1656-1657-1658-1659-1660-1661-1662-1663-1664-1665-1666-1667-1668-1669-1670-1671-1672-1673-1674-1675-1676-1677-1678-1679-1680-1681-1682-1683-1684-1685-1686-1687-1688-1689-1690-1691-1692-1693-1694-1695-1696-1697-1698-1699-1700-1701-1702-1703-1704-1705-1706-1707-1708-1709-1710-1711-1712-1713-1714-1715-1716-1717-1718-1719-1720-1721-1722-1723-1724-1725-1726-1727-1728-1729-1730-1731-1732-1733-1734-1735-1736-1737-1738-1739-1740-1741-1742-1743-1744-1745-1746-1747-1748-1749-1750-1751-1752-1753-1754-1755-1756-1757-1758-1759-1760-1761-1762-1763-1764-1765-1766-1767-1768-1769-1770-1771-1772-1773-1774-1775-1776-1777-1778-1779-1780-1781-1782-1783-1784-1785-1786-1787-1788-1789-1790-1791-1792-1793-1794-1795-1796-1797-1798-1799-1800-1801-1802-1803-1804-1805-1806-1807-1808-1809-1810-1811-1812-1813-1814-1815-1816-1817-1818-1819-1820-1821-1822-1823-1824-1825-1826-1827-1828-1829-1830-1831-1832-1833-1834-1835-1836-1837-1838-1839-1840-1841-1842-1843-1844-1845-1846-1847-1848-1849-1850-1851-1852-1853-1854-1855-1856-1857-1858-1859-1860-1861-1862-1863-1864-1865-1866-1867-1868-1869-1870-1871-1872-1873-1874-1875-1876-1877-1878-1879-1880-1881-1882-1883-1884-1885-1886-1887-1888-1889-1890-1891-1892-1893-1894-1895-1896-1897-1898-1899-1900-1901-1902-1903-1904-1905-1906-1907-1908-1909-1910-1911-1912-1913-1914-1915-1916-1917-1918-1919-1920-1921-1922-1923-1924-1925-1926-1927-1928-1929-1930-1931-1932-1933-1934-1935-1936-1937-1938-1939-1940-1941-1942-1943-1944-1945-1946-1947-1948-1949-1950-1951-1952-1953-1954-1955-1956-1957-1958-1959-1960-1961-1962-1963-1964-1965-1966-1967-1968-1969-1970-1971-1972-1973-1974-1975-1976-1977-1978-1979-1980-1981-1982-1983-1984-1985-1986-1987-1988-1989-1990-1991-1992-1993-1994-1995-1996-1997-1998-1999-2000-2001-2002-2003-2004-2005-2006-2007-2008-2009-2010-2011-2012-2013-2014-2015-2016-2017-2018-2019-2020-2021-2022-2023-2024-2025-2026-2027-2028-2029-2030-2031-2032-2033-2034-2035-2036-2037-2038-2039-2040-2041-2042-2043-2044-2045-2046-2047-2048-2049-2050-2051-2052-2053-2054-2055-2056-2057-2058-2059-2060-2061-2062-2063-2064-2065-2066-2067-2068-2069-2070-2071-2072-2073-2074-2075-2076-2077-2078-2079-2080-2081-2082-2083-2084-2085-2086-2087-2088-2089-2090-2091-2092-2093-2094-2095-2096-2097-2098-2099-2100-2101-2102-2103-2104-2105-2106-2107-2108-2109-2110-2111-2112-2113-2114-2115-2116-2117-2118-2119-2120-2121-2122-2123-2124-2125-2126-2127-2128-2129-2130-2131-2132-2133-2134-2135-2136-2137-2138-2139-2140-2141-2142-2143-2144-2145-2146-2147-2148-2149-2150-2151-2152-2153-2154-2155-2156-2157-2158-2159-2160-2161-2162-2163-2164-2165-2166-2167-2168-2169-2170-2171-2172-2173-2174-2175-2176-2177-2178-2179-2180-2181-2182-2183-2184-2185-2186-2187-2188-2189-2190-2191-2192-2193-2194-2195-2196-2197-2198-2199-2200-2201-2202-2203-2204-2205-2206-2207-2208-2209-2210-2211-2212-2213-2214-2215-2216-2217-2218-2219-2220-2221-2222-2223-2224-2225-2226-2227-2228-2229-2230-2231-2232-2233-2234-2235-2236-2237-2238-2239-2240-2241-2242-2243-2244-2245-2246-2247-2248-2249-2250-2251-2252-2253-2254-2255-2256-2257-2258-2259-2260-2261-2262-2263-2264-2265-2266-2267-2268-2269-2270-2271-2272-2273-2274-2275-2276-2277-2278-2279-2280-2281-2282-2283-2284-2285-2286-2287-2288-2289-2290-2291-2292-2293-2294-2295-2296-2297-2298-2299-2300-2301-2302-2303-2304-2305-2306-2307-2308-2309-2310-2311-2312-2313-2314-2315-2316-2317-2318-2319-2320-2321-2322-2323-2324-2325-2326-2327-2328-2329-2330-2331-2332-2333-2334-2335-2336-2337-2338-2339-2340-2341-2342-2343-2344-2345-2346-2347-2348-2349-2350-2351-2352-2353-2354-2355-2356-2357-2358-2359-2360-2361-2362-2363-2364-2365-2366-2367-2368-2369-2370-2371-2372-2373-2374-2375-2376-2377-2378-2379-2380-2381-2382-2383-2384-2385-2386-2387-2388-2389-2390-2391-2392-2393-2394-2395-2396-2397-2398-2399-2400-2401-2402-2403-2404-2405-2406-2407-2408-2409-2410-2411-2412-2413-2414-2415-2416-2417-2418-2419-2420-2421-2422-2423-2424-2425-2426-2427-2428-2429-2430-2431-2432-2433-2434-2435-2436-2437-2438-2439-2440-2441-2442-2443-2444-2445-2446-2447-2448-2449-2450-2451-2452-2453-2454-2455-2456-2457-2458-
-------------	---------------	--	--

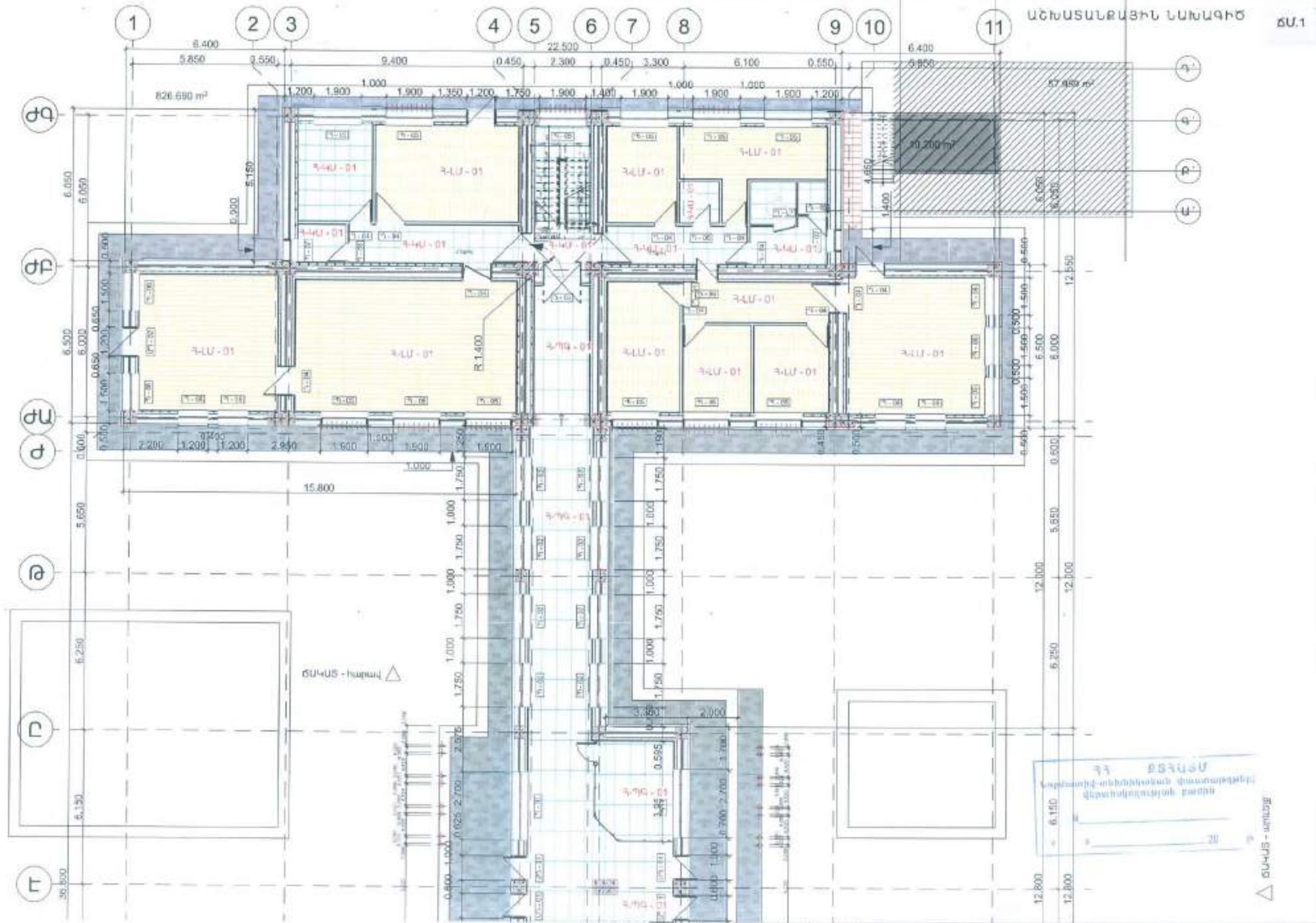

ՃՍ.1-15
+0.00 նիշի հատակների մակերևույթը

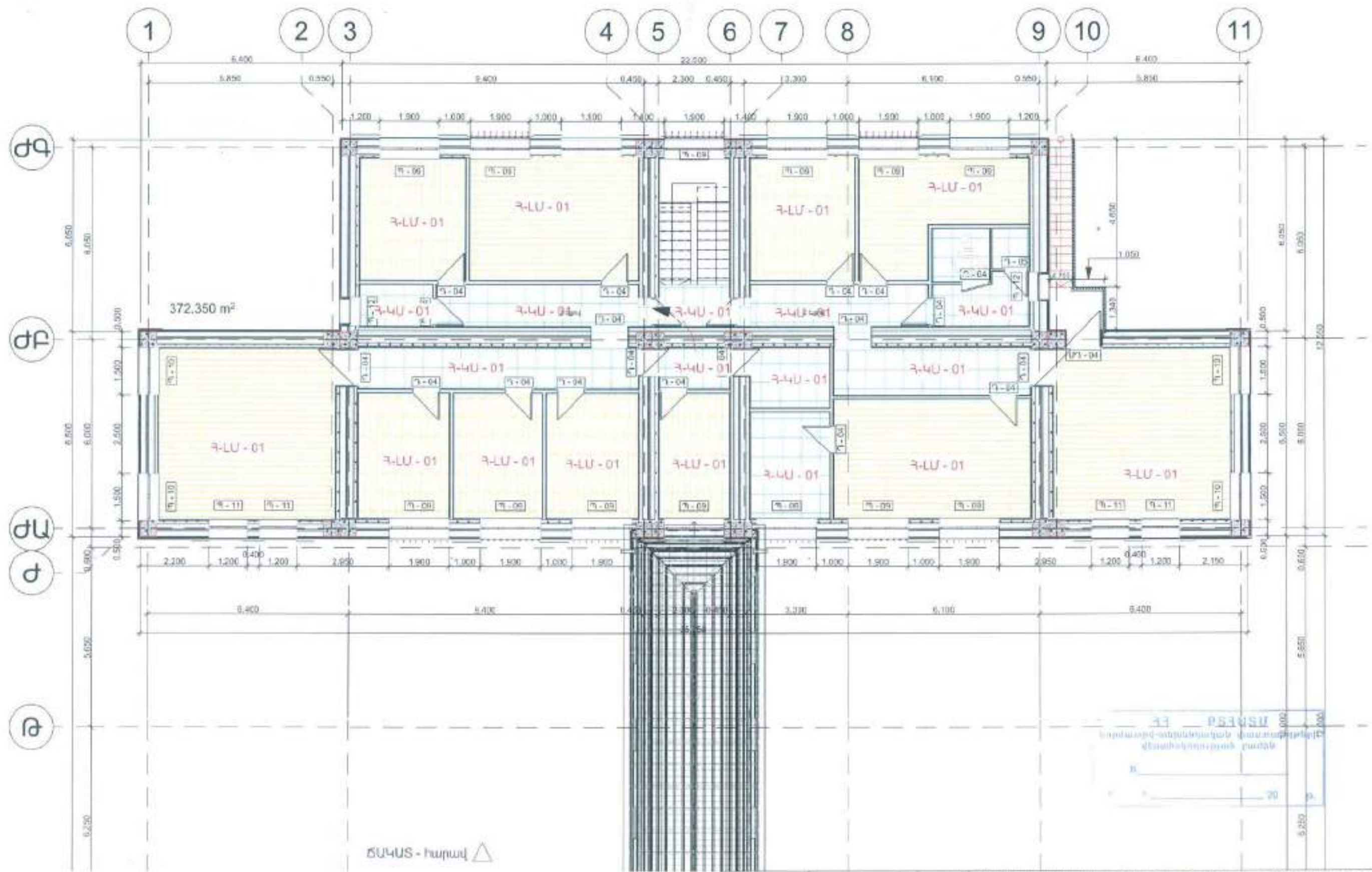

Մ 1:150

ՆԱԾ ՄԻՄ	Գ. ՍԱՆՈՒԿՅԱՆ	Հ. ՍԱՆՈՒԿՅԱՆ	Հ. ՍԱՆՈՒԿՅԱՆ	Հ. ՍԱՆՈՒԿՅԱՆ
Նախագծի Проектировал	Գ. ՍԱՆՈՒԿՅԱՆ	Հ. ՍԱՆՈՒԿՅԱՆ	Հ. ՍԱՆՈՒԿՅԱՆ	Հ. ՍԱՆՈՒԿՅԱՆ
+0.00 նիշի հատակների մակերևույթը				
«ԱՐԽԱՏՐՈՆ» ՍՊԸ ՏՆՕՐԵՆ՝ Ա. ԱՌԱՔԵԼՅԱՆ			ՍՈՑԻԱԿԱՆ ԶՐԳԱՆՈՒԹՅԱՆ ՄԱՍ ՍՈՑԻԱԿԱՆ ԶՐԳԱՆՈՒԹՅԱՆ ԱՇԽԱՏԱՆԱԼՆԵՐ	
ՇՈՒ ՇԱԶՐԻ	ՇՈՒ ՇԱԶՐԻ	ՇՈՒ ՇԱԶՐԻ	ՇՈՒ ՇԱԶՐԻ	ՇՈՒ ՇԱԶՐԻ
ՇՈՒ ՇԱԶՐԻ	ՇՈՒ ՇԱԶՐԻ	ՇՈՒ ՇԱԶՐԻ	ՇՈՒ ՇԱԶՐԻ	ՇՈՒ ՇԱԶՐԻ



ՃՄ.1-16 +3.30 Նիշի հատվածների մակնիշավորում

U 1:120

ՆԱԾ ԴԻՊ	Ձ. ՄԱՆՈՒԿՅԱՆ		«ԻՆՏԵՆՍԻՎ ԱՄՈՍԱԿԱՆ ԿԱՐԴԻՆԱԼ ԺՈՐՈՐԴԱՆՈՒԹՅԱՆ ԻՆՏԵՆՍԻՎԱԿԱՆ ԿԱՐԴԻՆԱԼ ՎԵՐՈՋԱՆԱԳՐՈՒՄ ԵՎ ՄԱՆՈՒԿՅԱՆ ՈՐ ՄԱՐԶՈՐԴՈՒՄ, ԿԱՐԴԻՆԱԿԱՐԴՈՐԴՈՒՄ, ԹԻՄԱՆԱԴՐՈՂՈՒՄ ԵՎ ՍԱՄԱՆԱԽԱՆԻՐՈՒՄ»		
Նախագծող Проектировал	Ձ. ՄԱՆՈՒԿՅԱՆ		19.2.2016 Ն. ԱՄՈՍԱԿԱՆ ԿԺ 4. ՆԱԽԱԳԵՐՈՒՄ, ԿԱՐԴՈՒՄ, ԽՈՐՀ. № 25. № 001/0001/0002		
			«ՃԱՅԻ ՆՈՇԻՔ ԽԱՏԱՆԱԿՆԵՐԻ ՍԱՆՈՒՄՆԱԿՈՒԹՅԱՆ		Մ. 1:100
«ԱՐԱՄԱՐՈՒՑ» ՍՊԸ ՏՆՕՐՈՒՄ՝ Ա. ԱՐԱՄԵՆՅԱՆ		ՆԱԽԱԳԻՏ. ՀԱՐՏԱՐԱՐՈՒՄՏԱԿԱՆ ՄԱՍ		ՇՐՋ. ՇԻՎԱԶՅԱՆ	ՇՐՋԻՆ ՇԱԽԻՆ
		ՍՏԱՆԱԿԱՆԱԿՈՒՄ, ՆԱԽԱԳԻՏ		ՍՏ. ՍՏ.	ՍՏ. 1-15
					ՍՏ. 1



ԼՂԶ ԴԻՊ	Ձ. ՍԱՆՏՐՈՆ		«ԵՐԵՎԱՆԻ ԱՅԱՓԵՆՅԱԿ ԿԱՐԶԱԿԱՆ ՇՐՋԱՆԻ ԵՐԵՎԱՆԵՐԻ ՍՈՑԻԱԼԱԿԱՆ ՀՈԳԱՇՈՒԹՅԱՆ ԿԵՆՏՐՈՆ» ՊԵՏԱԿԱՆ ՈՉ ԱՌԵՎՏՐԱՅԻՆ ԿԱԶՄԱԿԵՐԴՈՒԹՅԱՆ ՀԻՄՆԱՆՈՐԴԱՄԱՆ ԱՇԽԱՏԱՆՔՆԵՐ		
Նախագծող Проектировал	Ձ. ՍԱՆՏՐՈՆ		ԴԻ Ձ. ՍԱՆՏՐՈՆ, ԱՅԱՓԵՆՅԱԿ ԿԱՐԶԱԿԱՆ ՇՐՋԱՆԻ ԵՐԵՎԱՆԵՐԻ ՍՈՑԻԱԼԱԿԱՆ ՀՈԳԱՇՈՒԹՅԱՆ ԿԵՆՏՐՈՆ, ՈՒՂԵՐ, N 15, Երևան, 01-001-001-0002		
			ԿՏՆԱՍԾԸ Կ-01		Մ 1:150
«ՍՐՄԱՏՐՈՑ» ՍՊԸ ՏՐՈՐԵՆ՝ Ա. ԱՌԱՔԵԼՅԱՆ			ՆԱԽԱԳԻՑԻ ՀԱՐՑԱԲԱՐՈՐԵՏԱԿԱՆ ՄԱՍ		ՔՐԻ ՇՆԱԴՐՔ
			ԱՇԽԱՏԱՆՔԱՅԻՆ ՆԱԽԱԳԻԾ		ՑԵՐԶ ԲԱՎՇ
					ՍԼ ԲՈ
					ՃՍ.2-1
					ՃՍ.2



ՆԱԾ ՈՒՄ	Թ. ՍԱՆՈՒԿՅԱՆ		«ԵՐԵՎԱՆԻ ԱՐԱՓԵՆԱԿ ԿԱՐԳԱԿԱՆ ԵՐԶԱՆԻ ԵՐԵՄԱՆԵՐԻ ՍՈՑԻԱԼԱԿԱՆ ՀՈԳԱԾՈՒԹՅԱՆ ԿԵՆՏՐՈՆ» ՊԵՏԱԿԱՆ ՈՉ ԱՌԵՎՏՐԱՑԻՆ ԿԱԶՄԱԿԵՐՊՈՒԹՅԱՆ ՀԻՄՆԱՆՈՐՈՂՈՒՄԱՆ ԱՇԽԱՏԱՆՔՆԵՐ		
Նախագծեց Проектировал	Թ. ՍԱՆՈՒԿՅԱՆ		ԳԻ ԵՐԵՄԱՆԻ ԱՐԱՓԵՆԱԿԱՆ ՀՈԳԱԾՈՒԹՅԱՆ ԿԵՆՏՐՈՆ Ն. ՍԱՆՈՒԿՅԱՆ Ժողովրդական հրապարակ - 01-001-0001-0002		
			ԿՏՐԱՎՈՐ 4 - 02	U 1:200	
«ԱՐԱՄԱՐԻՑ» ՍՊԸ ՏՆՕՐԵՆՆԻ Ա. ԱՐԱՄԱՐԻՑ			ՆԱԽԱԳԻԾԻ ԶԱՐԳԱՐԱՊԵՏԱԿԱՆ ՄԱՍ ԱՇԽԱՏԱՆՔԱՑԻՆ ՆԱԽԱԳԻԾ	ՓՈՐՏ ՇՐՋԱՐ	ԳԻՐԻՑ ՏԱԿՈՑ
				ՃՍ.2-2	ՃՍ.3

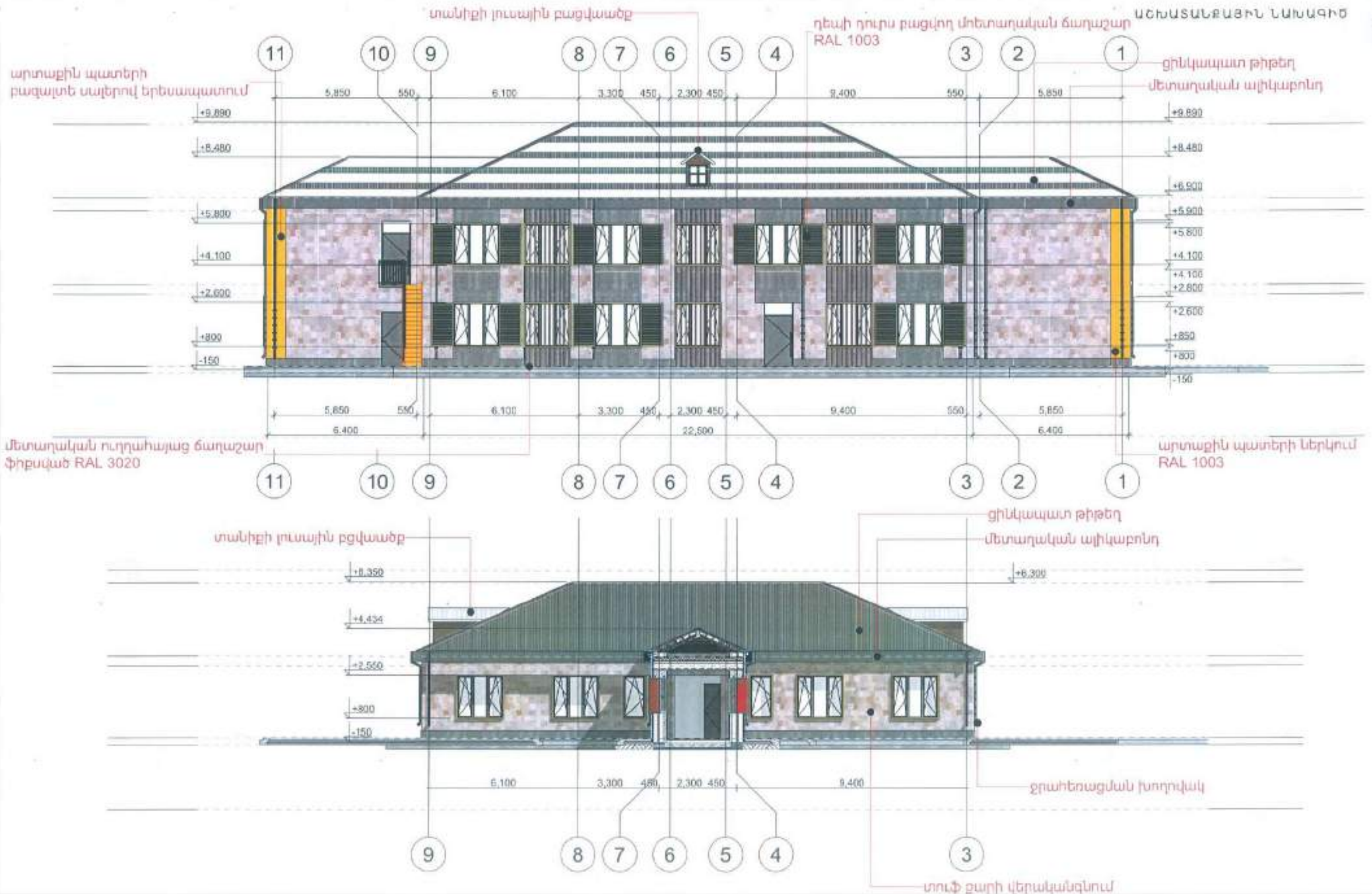

ՆԱԾ ԴՊ	Ձ. ԱՄԼՈՒԿԱՆ	Վ. ՄԱՐԿԻՍՅԱՆ	«ԵՐԵՎԱՆԻ ԱՏՄՓԼԱՅԱԿ ԿԱՐԾԱԿԱՆ ԵՐԹԱՆԻ ԵՐԵՎԱՆԵՐԻ ՍՈՑԻԱԼԱԿԱՆ ԳՈՐԾՈՒԹՅԱՆ ԿԵՆՏՐՈՆ» ԴԻՏՏԱԿԱՆ ՈՐ ԿՈՆՎԵՐՍԻՆ ԿԱԶՄԱԿԵՐՊՈՒԹՅԱՆ ԳԻՏԱՆՈՐԳՄԱՆ ՆՇԱՆԱՏԱՆՔՆԵՐ
Նախագծող Проектировщик	Ձ. ԱՄԼՈՒԿԱՆ	Վ. ՄԱՐԿԻՍՅԱՆ	ԳԻՏ. ԵՐԹԱՆԻ, ԱՏՄՓԼԱՅԱԿ ԿԱԶՄԱԿԵՐՊՈՒԹՅԱՆ ԳԻՏԱՆՈՐԳՄԱՆ ՆՇԱՆԱՏԱՆՔՆԵՐ
		ՃԱԿԱՏ [11] - [1]	ՃԱԿԱՏ [11] - [1]
«ԱՐՄԱՏՐՈՆ» ՍՊԸ STROY Բ. ԱՄԼՈՒԿԱՆ		ՆՈՒՄԵՐՈՒ ԶԱՐԳԱՐԱՆԵՑՈՒՄԱՆ ՍՈՑԻԱԼԱԿԱՆ ԳՈՐԾՈՒԹՅԱՆ ԿԵՆՏՐՈՆ	ՓՈՒ. ԵՐԹԱՆԻ
		ՄԵՆԱՏԱՆԱՔԱՅԻՆ ՆԱԽԱԳԻԾ	ՊԼ. ՃՄ.3-1
			ՃՄ.3



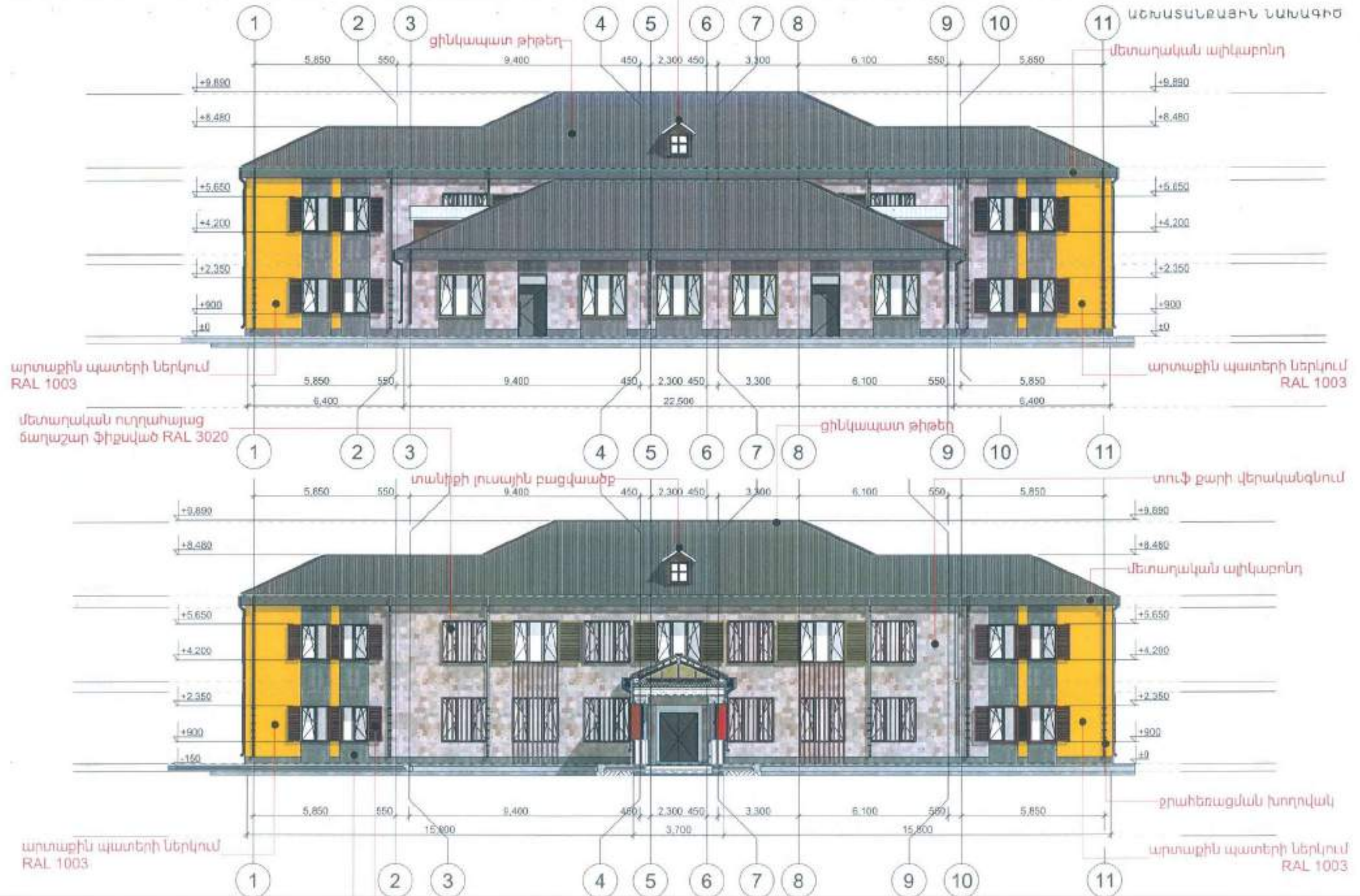

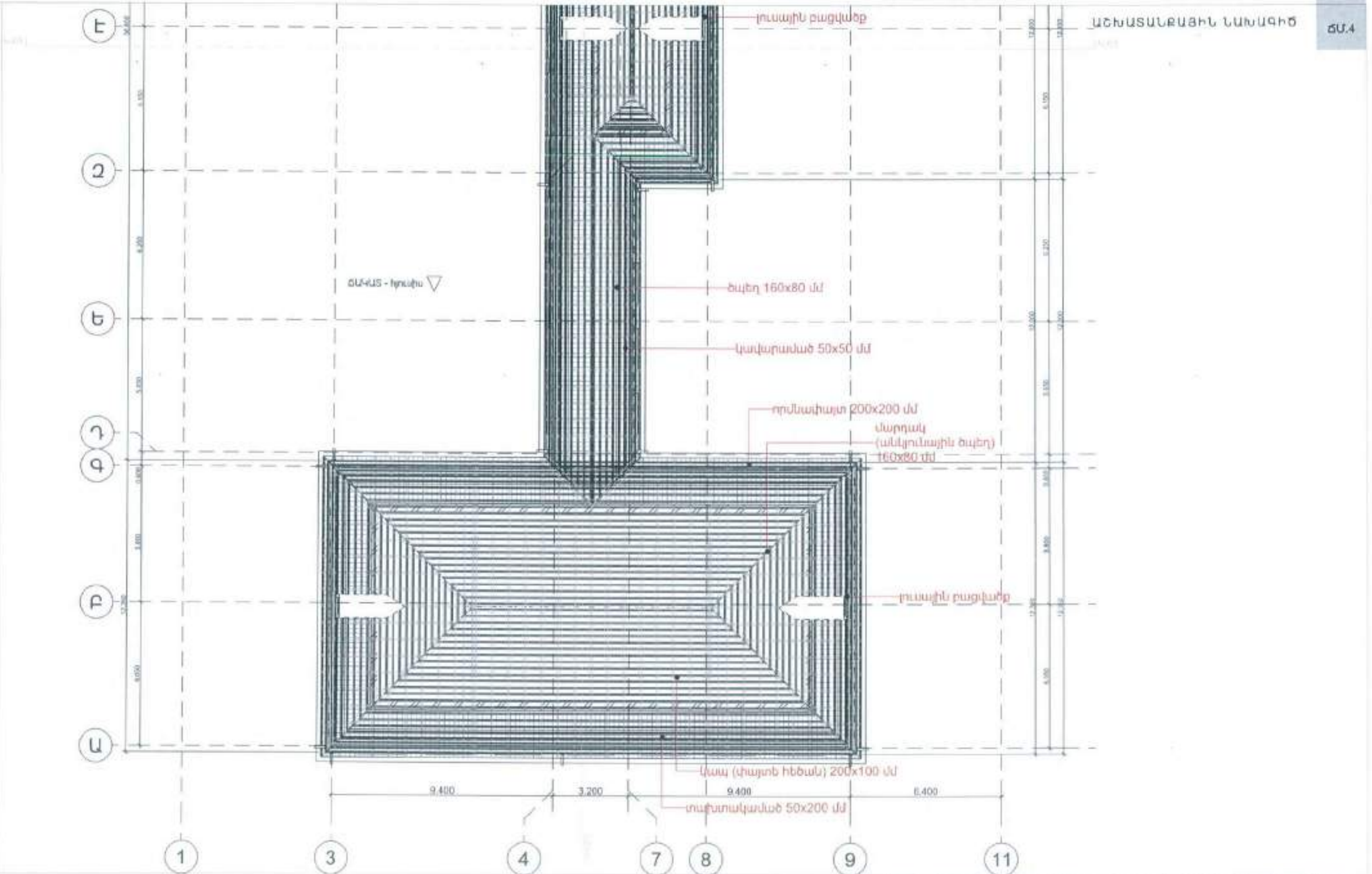

ՃՍ.4-1

տանիքի հորիզոնական կտրվածք

Մ 1:150

ՆԱԾ ԳՄՊ	Թ. ՍԱՆՈՐԿՅԱՆ		«ԵՐԵՎԱՆ» ԱՑԱԹԵՑԱԿ ՎԱՐՉԱԿԱՆ ԵՐԶԱՆԻ ԵՐԵՎԱՆԵՐԻ ՍՈՑԻԱԼԱԿԱՆ ՀՈԳԱԾՈՒԹՅԱՆ ԿԵՆՏՐՈՆ» ՊԵՏԱԿԱՆ ՈՉ ԱՌԵՎՏՐԱՅԻՆ ԿԱԶՄԱԿԵՐՊՈՐԱՑԻԱՆ ՀԻՄՆԱՆՈՐԴԱՄԱՆ ԱՇԽԱՏԱՆՔՆԵՐ		
Լաիկացիներ Проектировщик	Թ. ՍԱՆՈՐԿՅԱՆ		ՊԵՏԱԿԱՆ ԱՑԱԹԵՑԱԿ ՎՃԱՐՈՒՄ Ի ԱՆՈՐԱԴՐԱՆԱԾՈՒԹՅԱՆ ԻՆՅԵՆԵՐԱԿԱՆ ՍԵՐՎԻՍԻՆԵՐԻ ՎԵՐԿԱՆՈՒՄԻՆ		
			տանիքի հորիզոնական կտրվածք		
			Մ 1:150		
«ՎՐԱՄՏՐՈՅ» ՍՊԸ ՏՆՕՐԵՆ՝ Ա. ԱՌԱՔԵԼՅԱՆ			ՆԱԽԱԳԵՒ ՏԱՐԱԳՐՈՒԹՅԱՆԱՆ ՄԱՍ	ՏԵԽ. ՇՐՋԱՆ	ՏԵԽ. ՇՐՋԱՆ
			ԱՇԽԱՏԱՆՔԱՅԻՆ ՆԱԽԱԳԻԾ	ՃՍ.4-1	ՃՍ.4

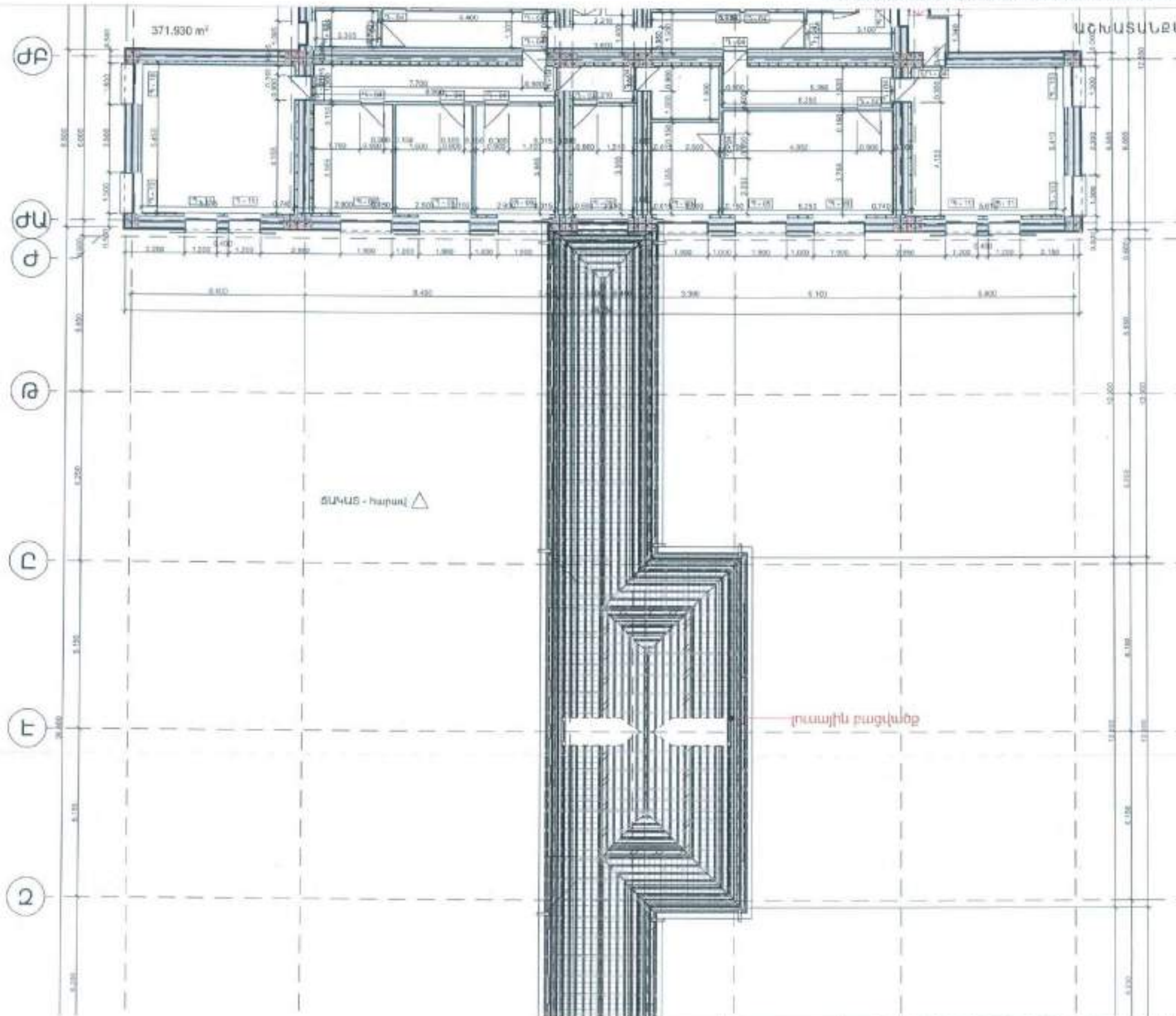

ԱՊՏ ՈՐՈՐ	Ս. ՄԱՆՈՒԿՅԱՆ	Ս. ՄԱՆՈՒԿՅԱՆ	«ԵՐԵՎԱՆԻ ԱՅՈՒՆԱՅԻՆ-ՎԱՐՉԱԿԱՆ ԶՈՐԱՆԻ ԵՐԵՎԱՆԵՐԻ ՍՈՑԻԱԼԱԿԱՆ ՀՈԳԱՇՈՒԹՅԱՆ ԿԵՆՏՐՈՆ» ԴԵՏԱԿԱՆ ՈՐ ԱՌԵՎՏՐԱՅԻՆ ԿԱԶՄԱԿԵՐԴՈՒԹՅԱՆ ԱՇԽԱՏԱՆՔՆԵՐ		
Նախագծից Проектировщик	Ս. ՄԱՆՈՒԿՅԱՆ	Ս. ՄԱՆՈՒԿՅԱՆ	ՀՀ Ս. ԵՐԵՎԱՆԻ ԱՅՈՒՆԱՅԻՆ-ՎԱՐՉԱԿԱՆ ԶՈՐԱՆԻ ԵՐԵՎԱՆԵՐԻ ՍՈՑԻԱԼԱԿԱՆ ՀՈԳԱՇՈՒԹՅԱՆ ԿԵՆՏՐՈՆ		
			Հ. ՄԱՆՈՒԿՅԱՆ ԶԻՆՈՒՄ. N 35. Ուղևորություն - 01.05.2024-0001-0002		
			տանիքի հորիզոնական կտրվածք		
			Մ 1:150		
			ՏՐԱԿ СТРОИТЕЛЬ	ՔԵՆՏՐՈՆ КЕНТРОН	ՍՈՑԻԱԿԱՆ СОЦИАЛЬНЫЙ
			ՍՄ SM	ՃՄ.4-2	ՃՄ.4

ԾԱԿԱՏ - հյուսիս 

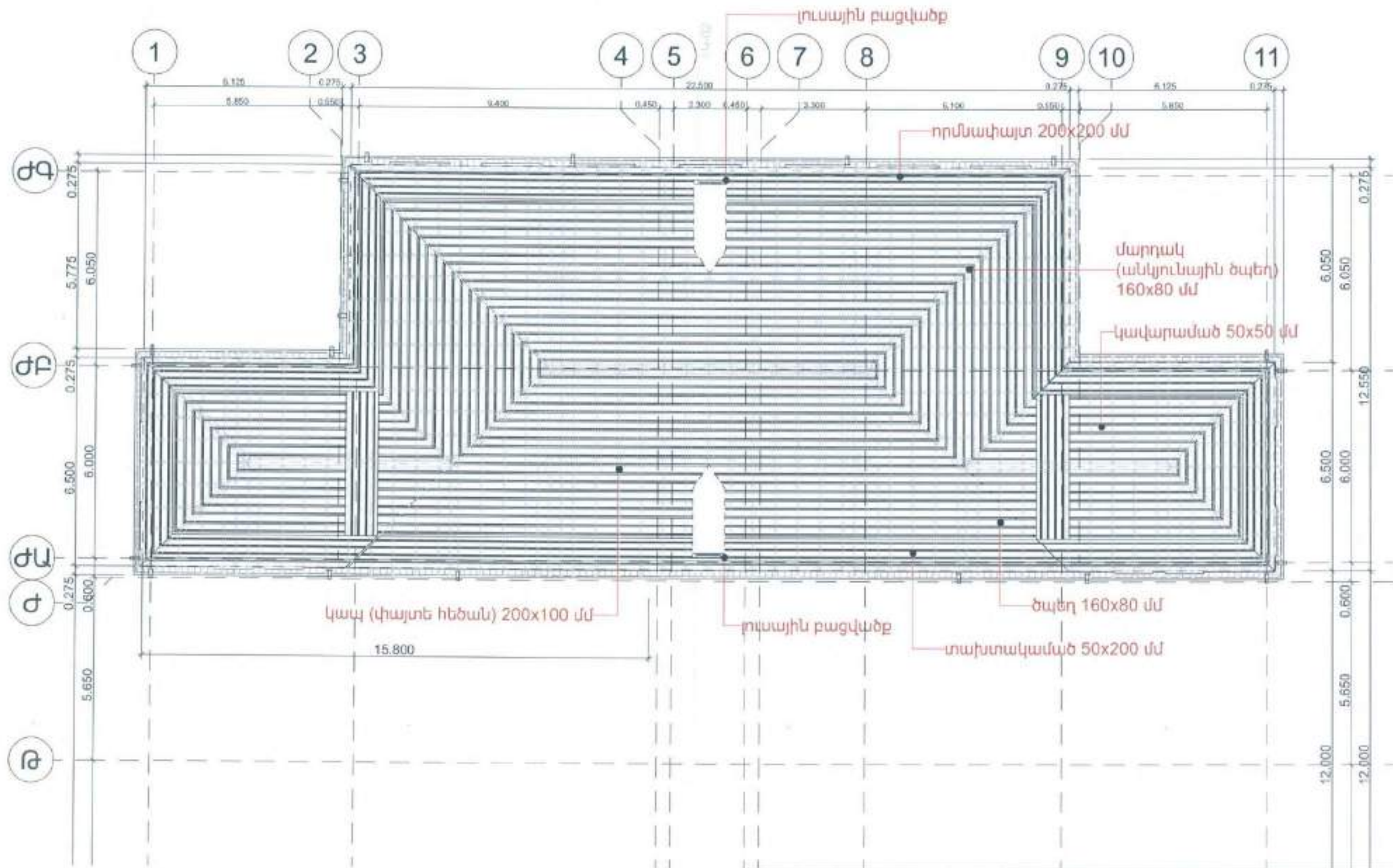
[illegible]

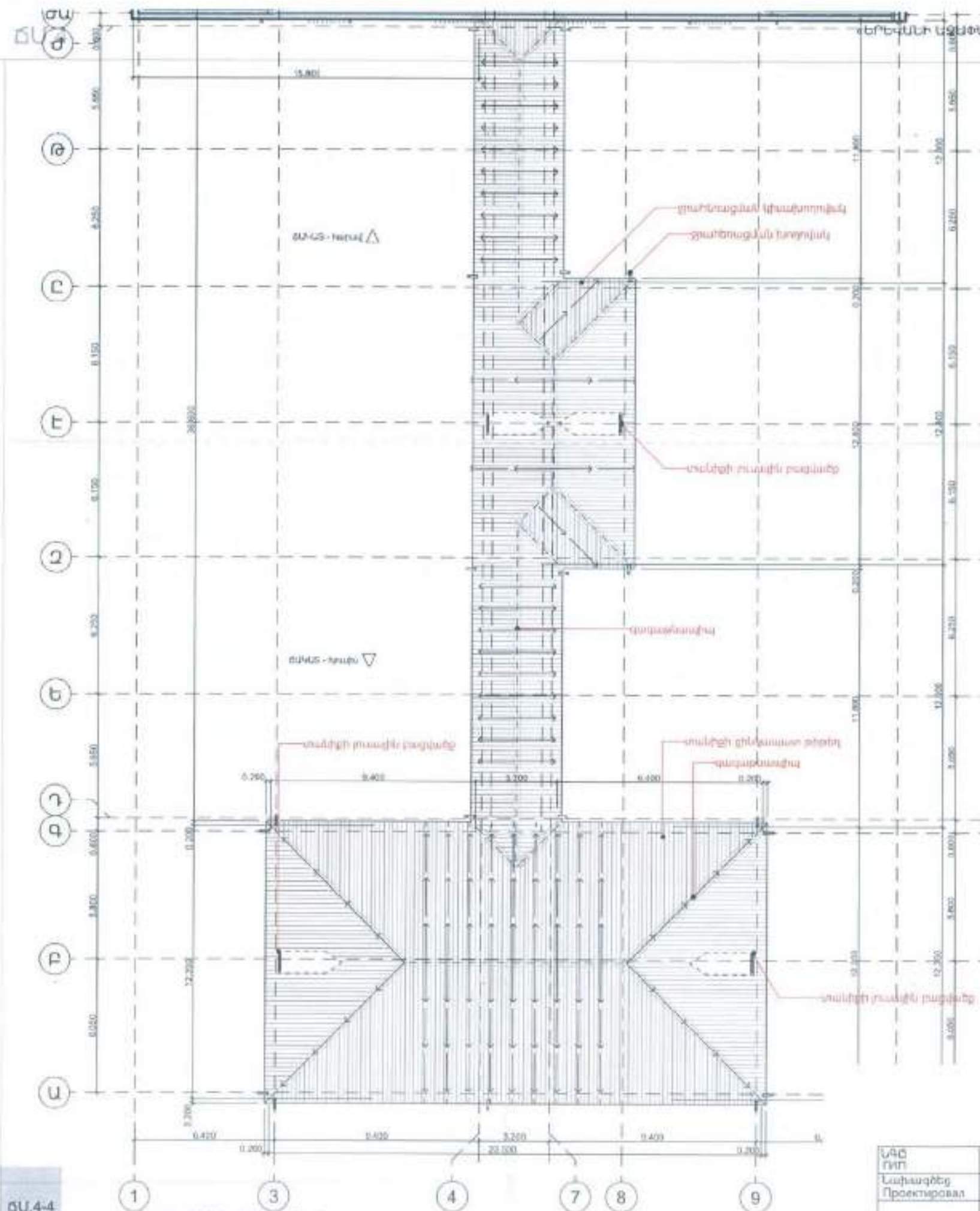

Տանիքի ջերմամեկուսացման աշխատանքների կազմակերպման կարգը՝
1. մաքրել գոյություն ունեցող խարամի շերտը
2. մաքրել սալերը փոշուց – կեղտից լվալ ջրի շիթով
3. գոլորշիմեկուսիչ A մակնիշի շերտը իրականացնել հանքային բամբակի սալերի վրա, կարանները տոսնել

ՃԱ.4-4

առաջին հարկի տանիքի
հատակագիծ
U 1:200

ՆԱԾ ԴԱԾ	Յ. ՄԱՆՈՒԿՅԱՆ		«ԱՐՄԱՏՐՈՆ» ՍՊԸ ՈՇ ԱՌԵՎՏՐԱՅԻՆ ԿԱԶՄԱԿԵՐՊՈՐԱՑԻԱՆ ՀԻՄՆԱՆՈՐԴԱՍԱՆ ԱՇԽԱՏԱՆՔՆԵՐ		
Լափագծեց Ստեղծարար	Յ. ՄԱՆՈՒԿՅԱՆ		Հ. Բ. ԻՐԻՈՒՆ, ՈՅՈՒՆԱՆՈՒԹՅԱՆ ՀԱՄԱԿԱՐԳԻ ՓԵՐՈՒՄ, Մ. Զ. ԶԱԽԱՐԱՅԱՆ - 01-901-9001-9002		
			առաջին հարկի տանիքի հատակագիծ	U 1:200	
«ԱՐՄԱՏՐՈՆ» ՍՊԸ ՏՆՈՐԵՆ՝ Ա. ՄԱՐԵԼԵԱՆ			ՆԱԽԱԳԻԾԻ ԾԱՌԱՎԱՐՈՒԹՅԱՆ ԱՄՍ	ՅՐԴ ՏՐԱԾԻ	ՅՐԴ ՏՐԱԾԻ
			ԱՇԽԱՏԱՆՔԱՑԻՆ ՆԱԽԱԳԻԾ	ՃԱ.4-4	ՃԱ.4

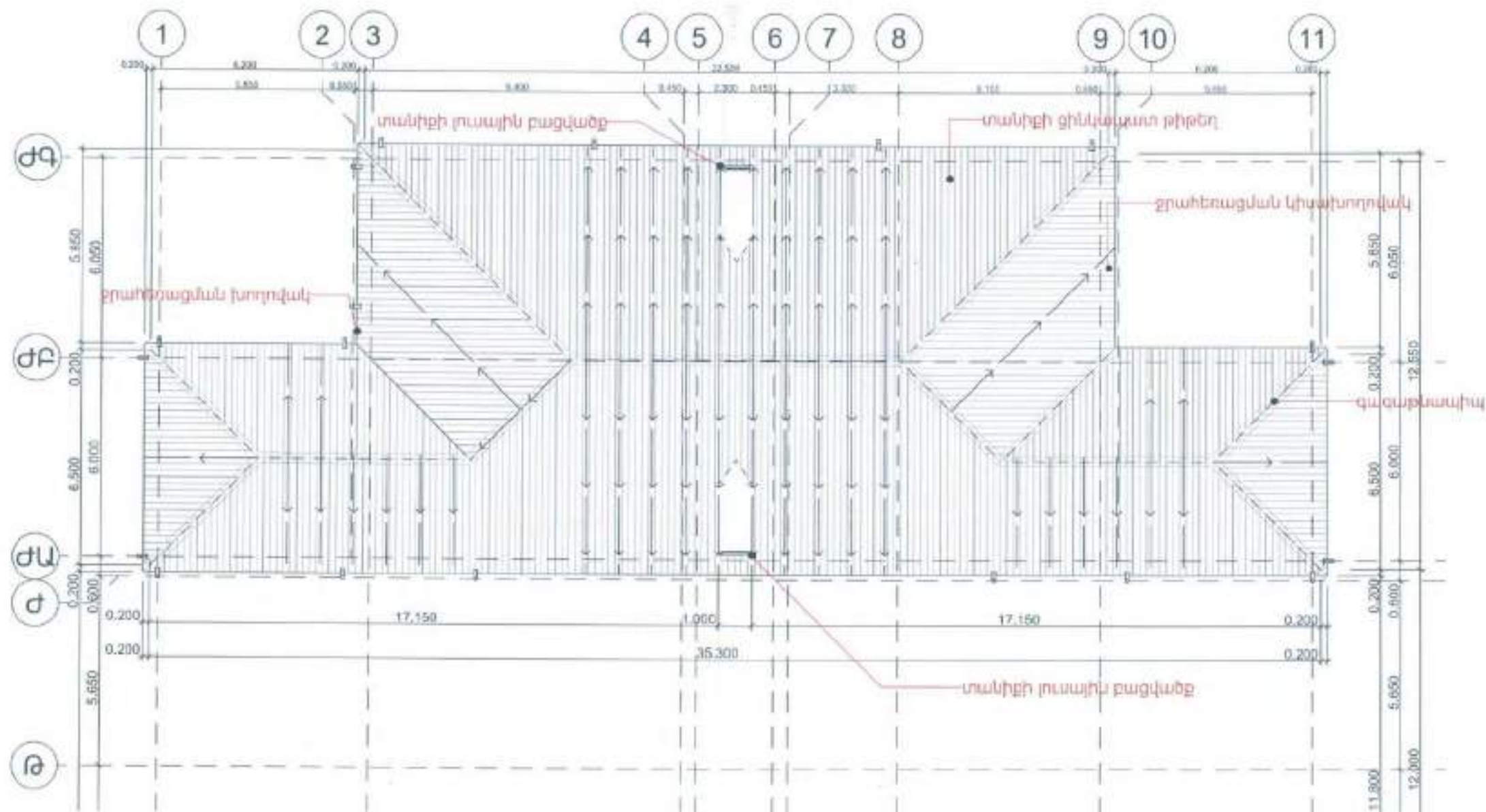

ՆԱԾ ՈՐՈՇ	Բ. ԱՄԱՆԻԿՅԱՆ		«ԵՐԵՎԱՆԻ ԱԶԱՓԱՆԱԿ ԿԱՐԳԱՎԱՆ ԵՐԶԱՆԻ ԵՐԵՎԱՆԵՐԻ ՍՈՑԻԱԼԱԿԱՆ ԴՈՐԱԾՈՒԹՅԱՆ ԿԵՆՏՐՈՆ» ՊԵՏԱԿԱՆ ՈՐ ԱՌԵՎՏՐԱԳԻՆ ԿԱԶՄԱԿԵՐՊՈՐԱՑԻԱՆ ԴԻՄԱՆՈՐՈՂՈՒՄԱՆ ԱԾԽԱՏԱՆՔՆԵՐ		
Նախագծեց Проектировал	Բ. ԱՄԱՆԻԿՅԱՆ		Պ Ք Ք Ր Կ Ո Վ Ն Ա Ս Տ Ր Ա Մ Ա Ն - Ս Ե Դ Ի Մ Ա Ն ՈՐՈՂՈՒՄԱՆ ԲՈՐՈՐԹ Բ. ՅԵ. ՆԵՒՆԱՅԻՆ - 05-005-0001-0002		
			Ենթադրյալ հատվածի տանիքի հատվածագիծ		
			Մ 1:150		
«ԱՐՄԱՏՐՈՆ» ՍՊԸ ՏՆՕՐԵՆ՝ Ա. ՍՈՒԵԼԼԵԱՆ			ՆԱԶԱԳԵՐԻ ԾԱՌԱՐԱՐՈՒՄՆԱԿԱՆ ԱՆՍՏ	ՅՐԴ ՄԱԿԵՐ	ՅՐԴՅՐԴ ՄԱԿԵՐՈՒՄ
			ԱԾԽԱՏԱՆՔԱՑԻՆ ԼԱՆԱԳԻԾ	ՃՍ.4-5	ՃՍ.4

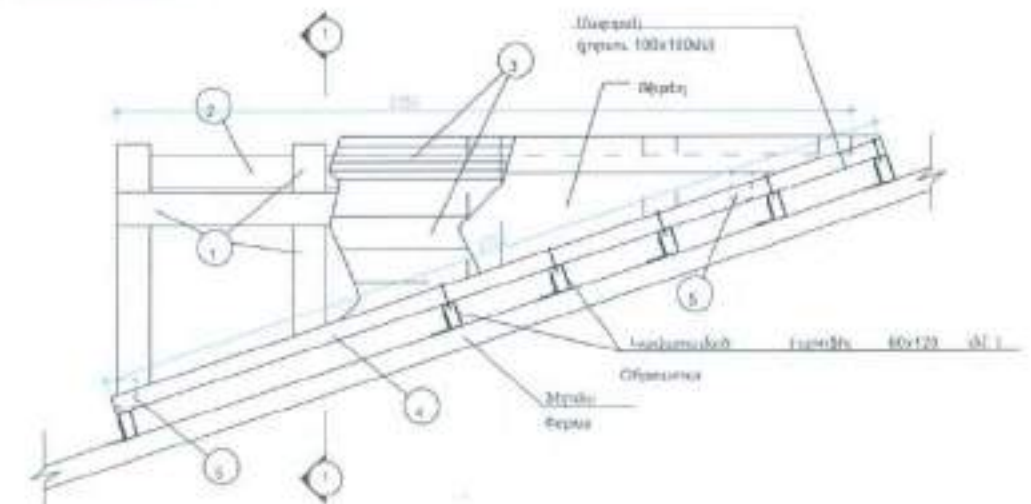
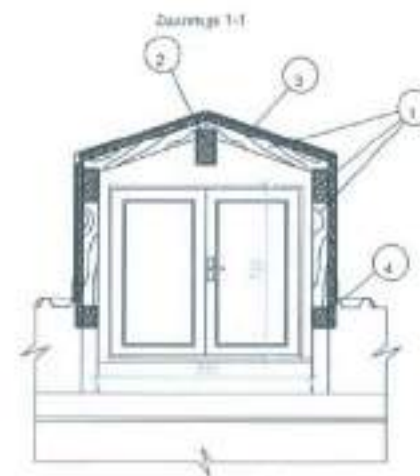
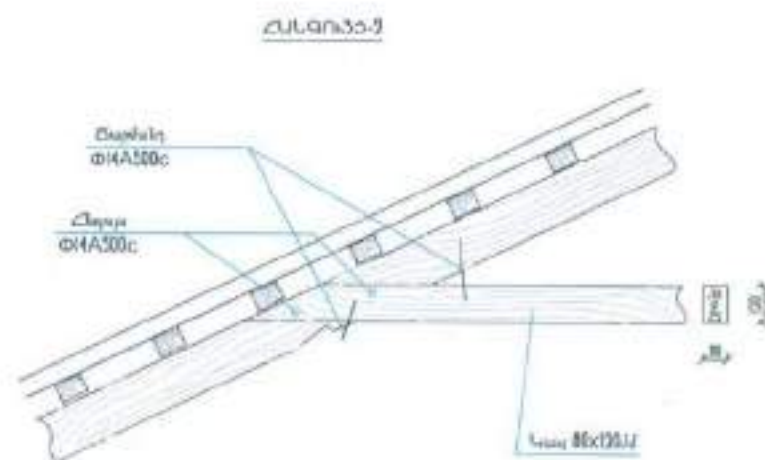
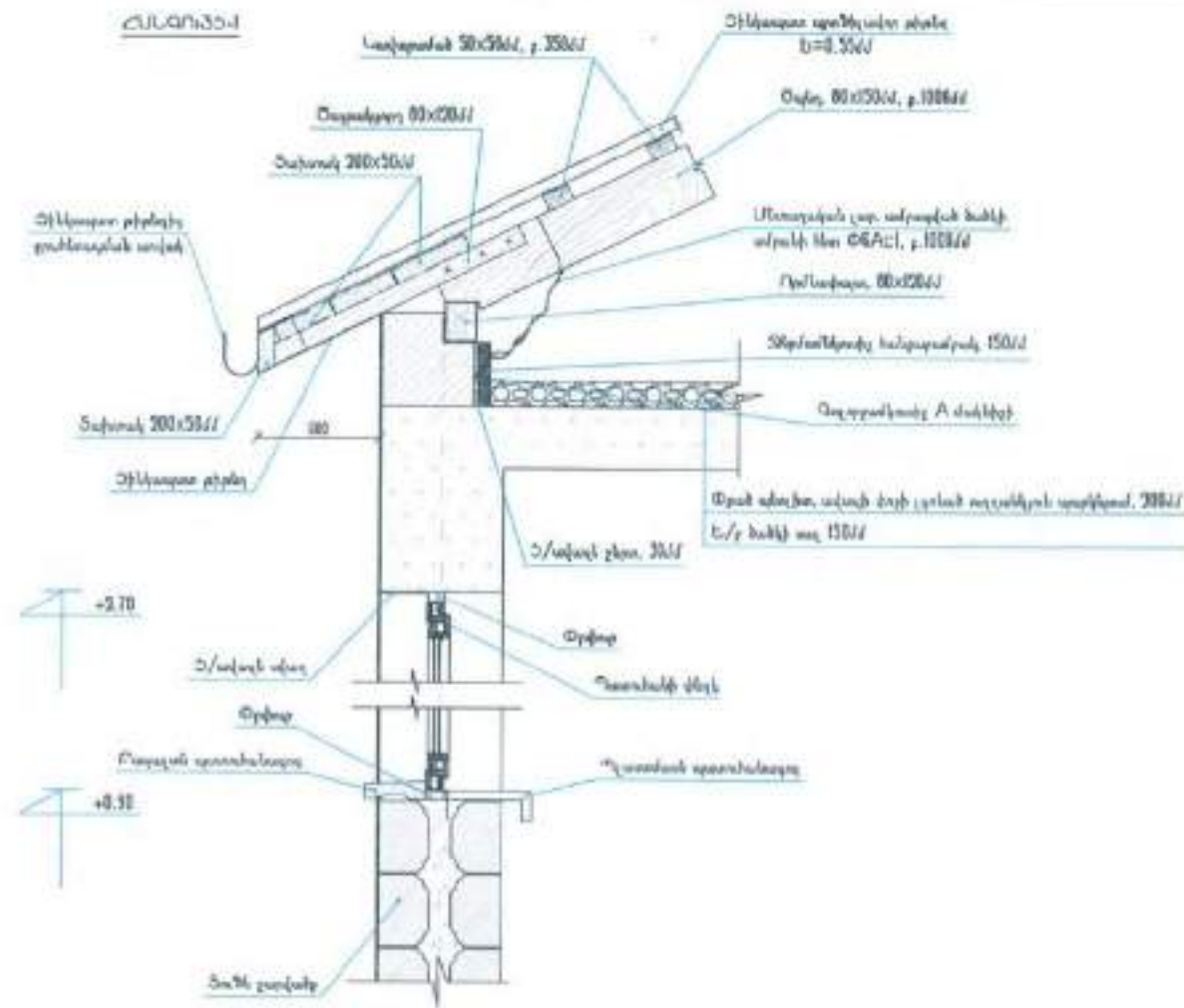

Спецификация материалов слухового окна

No	Կտրված անվանում	Հաշվման միավոր Էդ. հաշ.	Մեկ պատուհանի կտրվածքի մաս На одно окно, пог. м	Ընդամենը Всего, пог. м
1	Գնահանարկի տարրեր Керкас (կտրված 150x70մմ) (բրուս 150x70մմ)	զմմ пог.м	9,6	57,6
2	Մարդակ (կտրված 90x150մմ) l= 3,9մ Прогон коньковый (բրուս 90x180մմ) дл.3,9м	զմմ пог.м	3,9	22,4
3	Տախտակաձևած (տախտակ 120x30մմ) Настил (доска 120x30мм)	քմ кв.м	9,4	56,4
4	Մարդակ թեց (կտրված 80x80մմ) l= 3,7մ, 2 հատ Прогон (բրուս 80x80մմ)	զմմ пог.м	7,4	44,4
5	Մարդակ հորիզոնական (կտրված 80x80մմ) l= 1մ, 2 հատ Прогон горизонтальный (բրուս 80x80մմ)	զմմ пог.м	2	12

Հանրային արտոնահանքի մանրամասնակից
Որոշումները Հիմնական օրենք

տանիքի փայտե կոնստրուկցիաներ						տանիքի փայտե կոնստրուկցիաներ						տանիքի փայտե կոնստրուկցիաներ					
մակնիշ	քաղճորություն	լայնություն	երկարություն	ծավալ մ3	մակ. մակերես	մակնիշ	քաղճորություն	լայնություն	երկարություն	ծավալ մ3	մակ. մակերես	մակնիշ	քաղճորություն	լայնություն	երկարություն	ծավալ մ3	մակ. մակերես
ԾՊ - 01	0.200	0.200	3.300	0.13	2.72	ԾՊ - 01	2.365	0.080	4.358	0.56	20.88	ԾՊ - 02	2.534	0.080	5.058	0.28	10.76
ԾՊ - 01	0.260	0.080	0.193	0.00	0.44	ԾՊ - 01	2.663	0.080	5.633	0.16	5.94	ԾՊ - 02	2.837	0.080	5.709	0.16	6.08
ԾՊ - 01	0.311	0.080	0.308	0.00	0.17	ԾՊ - 01	2.674	0.080	5.658	0.64	23.84	ԾՊ - 02	2.860	0.080	5.758	0.32	12.24
ԾՊ - 01	0.359	0.080	0.417	0.00	0.44	ԾՊ - 01	2.837	0.080	6.028	0.32	12.72	ԾՊ - 02	2.939	0.080	5.927	0.08	3.14
ԾՊ - 01	0.455	0.080	0.633	0.04	1.40	ԾՊ - 01	2.957	0.080	6.300	2.61	96.57	ԾՊ - 02	2.962	0.080	5.977	0.08	3.17
ԾՊ - 01	0.510	0.080	0.758	0.11	4.51	ԾՊ - 01	2.965	0.080	6.318	0.18	6.66	ԾՊ - 02	3.009	0.080	6.079	0.18	6.46
ԾՊ - 01	0.565	0.080	0.883	0.04	1.92	ԾՊ - 02	0.320	0.080	0.308	0.00	0.36	ԾՊ - 02	3.032	0.080	6.128	0.18	6.52
ԾՊ - 01	0.620	0.080	1.008	0.01	0.54	ԾՊ - 02	0.348	0.080	0.367	0.00	0.38	ԾՊ - 02	3.159	0.080	6.400	3.06	116.28
ԾՊ - 01	0.764	0.080	1.333	0.08	2.84	ԾՊ - 02	0.472	0.080	0.633	0.08	2.80	ԼՊ - 02	0.200	0.150	6.400	0.19	4.54
ԾՊ - 01	0.819	0.080	1.458	0.22	8.58	ԾՊ - 02	0.577	0.080	0.858	0.04	1.88					19.74 m³	740.60 m³
ԾՊ - 01	0.874	0.080	1.583	0.06	3.36	ԾՊ - 02	0.646	0.080	1.008	0.02	1.10						
ԾՊ - 01	0.927	0.080	1.703	0.04	1.82	ԾՊ - 02	0.798	0.080	1.333	0.16	5.76						
ԾՊ - 01	0.929	0.080	1.708	0.02	0.91	ԾՊ - 02	0.903	0.080	1.558	0.08	3.36						
ԾՊ - 01	0.978	0.080	1.817	0.04	1.90	ԾՊ - 02	0.973	0.080	1.708	0.04	1.84						
ԾՊ - 01	1.047	0.080	1.975	2.16	76.32	ԾՊ - 02	1.000	0.080	1.767	0.04	1.86						
ԾՊ - 01	1.055	0.080	1.993	0.03	1.06	ԾՊ - 02	1.124	0.080	2.033	0.24	8.72						
ԾՊ - 01	1.128	0.080	2.158	0.24	9.20	ԾՊ - 02	1.229	0.080	2.258	0.12	4.84						
ԾՊ - 01	1.161	0.080	2.234	0.06	2.36	ԾՊ - 02	1.299	0.080	2.408	0.06	2.58						
ԾՊ - 01	1.183	0.080	2.283	0.12	4.84	ԾՊ - 02	1.450	0.080	2.733	0.32	11.68						
ԾՊ - 01	1.437	0.080	2.858	0.32	12.08	ԾՊ - 02	1.555	0.080	2.958	0.16	6.12						
ԾՊ - 01	1.471	0.080	2.934	0.08	3.10	ԾՊ - 02	1.623	0.080	3.103	0.16	6.64						
ԾՊ - 01	1.493	0.080	2.983	0.16	6.32	ԾՊ - 02	1.625	0.080	3.108	0.06	1.32						
ԾՊ - 01	1.578	0.080	3.177	0.04	1.67	ԾՊ - 02	1.652	0.080	3.167	0.08	3.34						
ԾՊ - 01	1.600	0.080	3.227	0.04	1.69	ԾՊ - 02	1.749	0.080	3.375	1.60	58.24						
ԾՊ - 01	1.634	0.080	3.304	0.05	1.75	ԾՊ - 02	1.758	0.080	3.393	0.10	3.62						
ԾՊ - 01	1.656	0.080	3.353	0.05	1.77	ԾՊ - 02	1.858	0.080	3.609	0.10	3.84						
ԾՊ - 01	1.746	0.080	3.558	0.40	15.04	ԾՊ - 02	1.881	0.080	3.658	0.20	7.80						
ԾՊ - 01	1.776	0.080	3.625	1.20	46.30	ԾՊ - 02	2.184	0.080	4.309	0.12	4.58						
ԾՊ - 01	2.045	0.080	4.233	0.06	2.23	ԾՊ - 02	2.207	0.080	4.358	0.24	9.28						
ԾՊ - 01	2.056	0.080	4.258	0.48	18.00	ԾՊ - 02	2.305	0.080	4.567	0.12	4.84						
ԾՊ - 03	2.354	0.080	4.993	0.14	5.20	ԾՊ - 02	2.511	0.080	5.009	0.14	5.34						

Տանիք



ծալեղ

1:1

ՃՍ.4-7

տանիքի մասնագրեր և ծավալներ

Մ 1:1

ՆԱԾ ԸՄՈՒ	Ք. ՍԱՆՈՒԿՅԱՆ		«ԵՐԵՎԱՆԻ ԱՋԱԹԼՅԱԿ ՎԱՐՉԱԿԱՆ ԾՐԱՍԻ ԵՐԵՎԱՆԵՐԻ ՍՈՑԻԱԼԱԿԱՆ ՀՈԳԱԾՈՒԹՅԱՆ ԿԵՆՏՐՈՆ» ՊԵՏԱԿԱՆ ՈՉ ԱՌԵՎՏՐԱՅԻՆ ԿԱԶՄԱԿԵՐՊՈՐԱՑԻԱՆ ՀԻՄՆԱՆՈՐԴԱՄԱՆ ԱՇԽԱՏԱՆՔՆԵՐ				
Լախարճող Проектировал	Ք. ՍԱՆՈՒԿՅԱՆ		Ք.Ք. ԵՐԵՎԱՆ, ԱՐՄԱՆՆԻՅԱ ԿՆՔ 7 ԱՄԻՆԱՐՈՍԱՆ, ՓՈՐՈՐԹ, N 35, համարը - 01-011-0001-0002				
			տանիքի մասնագրեր և ծավալներ			Մ 1:1	
«ՊՐՍՏՏՐՈՑ» ՍՊԸ ՏՆՕՐԵՆ՝ Ա. ԱՌԱՔԵԼՅԱՆ			ԼԱԿԱԶՐԵԿ ԶԱՐԲԱՐԱԳՆԱԿԱՆ ՄԱՍ			ՓՈՐ. СТРОИТ	ՓԵՐՈ МЕТ
			ԱՇԽԱՏԱՆՔԱՅԻՆ ՆԱԽԱԳԻԾ			ԱՇ. ПЗ	ՃՍ.4-7
						ՓԵՐՈՒՄ МЕТРОВ	ՃՍ.4

Տվյալներ հիմնարկի համար					
Վանկային	Բարձրություն	Համար	Երկարություն	Ծավալ մ3	Մակ. մակերես
4 - 1	0.700	1.586	3.180	0.03	2.17
4 - 1	0.700	1.586	3.180	0.03	2.17
4 - 1	0.872	1.974	4.000	0.04	3.34
4 - 1	0.883	2.000	11.600	0.27	21.77
4 - 1	0.883	2.000	12.000	0.24	19.29
4 - 1	0.883	2.000	13.650	0.29	23.45
4 - 1	0.883	2.000	14.050	0.26	20.97
4 - 1	0.905	2.050	3.300	0.07	5.34
4 - 1	0.905	2.050	3.300	0.07	5.34
4 - 1	1.612	3.650	13.100	0.33	26.72
4 - 1	1.612	3.650	13.150	0.33	26.79
4 - 1	2.727	6.175	22.500	0.95	75.77
4 - 1	2.727	6.175	22.500	0.95	75.77
4 - 1	2.816	6.375	12.722	0.38	30.95
4 - 1	2.816	6.375	12.722	0.38	30.95
4 - 02	1.515	3.250	6.425	0.19	15.48
4 - 02	1.515	3.250	6.425	0.19	15.48
4 - 02	1.515	3.250	6.425	0.19	15.48
4 - 02	1.515	3.250	6.425	0.19	15.48
4 - 02	1.515	3.250	6.500	0.10	8.45
4 - 02	1.515	3.250	6.500	0.10	8.45
4 - 02	2.913	6.250	12.525	0.37	30.15
4 - 02	2.913	6.250	12.525	0.37	30.15
4 - 02	2.925	6.275	22.450	0.96	77.54
4 - 02	2.925	6.275	22.450	0.96	77.66
4 - 3	1.000	2.366	1.000	0.79	21.43
4 - 3	1.000	2.366	1.000	0.79	21.43
4 - 3	1.000	2.366	1.000	0.79	21.43
4 - 3	1.000	2.366	1.000	0.79	21.43
4 - 3	1.000	2.366	1.000	0.79	21.43
4 - 5	0.100	1.900	0.500	0.29	3.41
4 - 6	3.000	0.178	0.800	0.02	2.49
				13.29 m³	799.59 m²

[illegible]

Տակնից մատրասվ					
մակնիշ	քառորդություն	լայնություն	երկարություն	ծավալ մ3	մակ. մակեղեն
ԾԹ - 02	1.776	0.080	4.879	0.07	2.48
ՄԴ - 01	0.200	0.150	5.800	0.17	4.12
ՄԴ - 01	0.200	0.150	10.150	0.30	7.16
ՄԴ - 01	0.200	0.150	12.000	0.36	8.46
ՄԴ - 01	0.200	0.150	15.700	0.47	11.05
ՄԴ - 01	0.938	0.150	2.333	0.07	1.77
ՄԴ - 01	0.938	0.150	2.333	0.07	1.77
ՄԴ - 01	1.073	0.080	2.899	0.04	1.47
ՄԴ - 01	1.073	0.080	2.899	0.04	1.47
ՄԴ - 01	1.073	0.080	2.899	0.04	1.47
ՄԴ - 01	1.073	0.080	2.899	0.04	1.47
ՄԴ - 01	1.073	0.080	2.899	0.04	1.47
ՄԴ - 01	1.073	0.080	2.899	0.04	1.47
ՄԴ - 01	1.802	0.080	5.233	0.07	2.65
ՄԴ - 01	1.802	0.080	5.233	0.07	2.65
ՄԴ - 01	2.983	0.080	9.016	0.12	4.55
ՄԴ - 01	2.983	0.080	9.016	0.12	4.55
ՄԴ - 01	2.983	0.080	9.016	0.12	4.55
ՄԴ - 01	2.983	0.080	9.016	0.12	4.55
ՄԴ - 02	0.200	0.150	6.400	0.19	4.54
ՄԴ - 02	0.200	0.150	9.950	0.30	7.02
ՄԴ - 02	1.620	0.150	4.278	0.14	3.22
ՄԴ - 02	1.620	0.150	4.278	0.14	3.22
ՄԴ - 02	1.776	0.080	4.879	0.07	2.48
ՄԴ - 02	1.776	0.080	4.879	0.07	2.48
ՄԴ - 02	1.776	0.080	4.879	0.07	2.48
ՄԴ - 02	1.776	0.080	4.879	0.07	2.48
ՄԴ - 02	1.776	0.080	4.879	0.07	2.48
ՄԴ - 02	3.186	0.080	9.157	0.12	4.64
ՄԴ - 02	3.186	0.080	9.157	0.12	4.64
				3.73 m³	108.81 m²

Տանիք	Կապարաման	1:1
-------	-----------	-----

Տակիք	կապ / հեծան	1:1	Տակիք	մարդակ	1:1
-------	-------------	-----	-------	--------	-----

6U,4-8

տանիքի մասնագրեր և ծավալներ

U 1:1

ԵԳՏ ԴԻՄ	Ձ. ՄԱՆՈՒԿՅԱՆ
ԵԻԽԱՊԵՏԵԳ Пректорская	Ձ. ՄԱՆՈՒԿՅԱՆ
<p>«ԱՐՄՍՏՐՈՑ» ՍՊԸ ՏՆՕՐԵՒ՝ Ա. ՄԱՊԵՏԼԵԱՆ</p>	



«Ին-Ֆուկուս Գրքերի Եւ Պատկերների Միջոցով Ինտերակտիվ Վարձուքի Կենտրոն» ԳԵՄ-ԿԵՄ-ԿԵՄ ՊԵՐՏԻՆԱՐԻԱՆ, ԿԱՅԵՐԱՆԻՊՈՒՅԻՄԱՆ, ԳԵՂԱՐՄԱՆՈՒԹՅԱՆ, ԿՈՄՍՏԱՆԲՈՒԼԻ ԿԵՄԻԱԿԱՆ ՊԵՐՏԻՆԱՐԻԱՆ ԳԵՄ-ԿԵՄ-ԿԵՄ, ԿՈՍՏԱՆԲՈՒԼԻ, ԿԵՄԻԱԿԱՆ ՊԵՐՏԻՆԱՐԻԱՆ Գ. ԳՐԱԿԱՆՈՒԹՅԱՆ, ԳԵՂԱՐՄԱՆ, Կ. ՅՏ. ԿԱՅԵՐԱՆԻՊՈՒՅԻՄԱՆ - 01-001-0001-0003			
ԽՈՒՍԻՅԻՔԻ ՄԱՍՆԱԳՆՈՒՄ ԵՒ ԾԱՌԱՅՈՒԹՅՈՒՆ		Ս 1:1	
 ԼԱՍՏԱԳՐԻ ԶԱՐԴՈՒՄԻՆԵՐԱԿԱՆ ՄԱՍ ԱՐԽԱՆԱՐԱՐՈՒՄՆԵՐԻ, ԼԱՍՏԱԳՐԻ	ԸՄԼ CTA20K	ԶԵՐ RAC1	ԶԵՐԵՐ RAC08
	ԿԼ P0	ՅՂ4-6	ՅՂ4

Տանիք տախտակ					
մակնիշ	քառորդություն	լայնություն	երկարություն	ձախյալ մ3	մակ. մակերես
S - 1	0.485	1.098	3.180	0.10	5.39
S - 01	0.485	1.098	3.180	0.10	5.39
S - 01	0.485	1.098	3.300	0.17	8.39
S - 01	0.485	1.098	3.300	0.17	8.39
S - 01	0.485	1.098	4.000	0.15	7.44
S - 01	0.485	1.098	11.600	0.63	31.87
S - 01	0.485	1.098	12.000	0.60	30.18
S - 01	0.485	1.098	12.722	0.58	29.26
S - 01	0.485	1.098	12.722	0.58	29.26
S - 01	0.485	1.098	13.100	0.60	30.20
S - 01	0.485	1.098	13.150	0.60	30.30
S - 01	0.485	1.098	13.650	0.71	35.49
S - 01	0.485	1.098	14.050	0.68	33.90
S - 01	0.485	1.098	22.500	1.07	53.70
S - 01	0.485	1.098	22.500	1.07	53.70
S - 02	0.465	0.997	6.425	0.29	15.08
S - 02	0.465	0.997	6.425	0.29	15.08
S - 02	0.465	0.997	6.425	0.29	15.08
S - 02	0.465	0.997	6.425	0.29	15.08
S - 02	0.465	0.997	6.500	0.25	12.96
S - 02	0.465	0.997	6.500	0.25	12.96
S - 02	0.465	0.997	12.525	0.53	26.99
S - 02	0.465	0.997	12.525	0.53	26.99
S - 02	0.465	0.997	22.450	0.98	50.10
S - 02	0.465	0.997	22.450	0.98	50.11
				12.49 m³	633.39 m²

Տանիք տախտակ 1:1

Տանիք ջրահեռացման խողովակ					
մակնիշ	զնամետր	լայնություն	երկ.	մակ. մակերես	քանակ (հատ)
ջրահեռացման խողովակ 1	3.000	0.100	0.100	24.32	19
ջրահեռացման խողովակ 2	6.500	0.100	0.100	50.16	19
				180.500 m	74.48 m²

Տանիք խողովակ 1 1:1

Տանիք ռոմնագերան (մատերիալ)					
մակնիշ	քառորդություն	լայնություն	երկարություն	ձախյալ մ3	մակ. մակերես
ՈԳ - 1	0.200	0.200	3.300	0.13	2.72
ՈԳ - 1	0.200	0.200	3.300	0.13	2.72
ՈԳ - 1	0.200	0.200	9.400	0.38	7.60
ՈԳ - 1	0.200	0.200	9.400	0.38	7.60
ՈԳ - 1	0.200	0.200	11.950	0.48	9.64
ՈԳ - 1	0.200	0.200	11.950	0.48	9.64
ՈԳ - 1	0.200	0.200	12.000	0.48	9.68
ՈԳ - 1	0.200	0.200	12.400	0.50	10.00
ՈԳ - 1	0.200	0.200	12.400	0.50	10.00
ՈԳ - 1	0.200	0.200	22.100	0.88	17.76
ՈԳ - 1	0.200	0.200	36.800	1.47	29.52
ՈԳ - 02	0.200	0.200	6.050	0.24	4.92
ՈԳ - 02	0.200	0.200	6.050	0.24	4.92
ՈԳ - 02	0.200	0.200	6.100	0.24	4.96
ՈԳ - 02	0.200	0.200	6.100	0.24	4.96
ՈԳ - 02	0.200	0.200	6.400	0.26	5.20
ՈԳ - 02	0.200	0.200	6.400	0.26	5.20
ՈԳ - 02	0.200	0.200	22.100	0.88	17.76
ՈԳ - 02	0.200	0.200	34.900	1.40	28.00
				9.57 m³	192.80 m²

Տանիք ռոմնագերան 1:1

Տանիք զագաթնապիկ					
մակնիշ	քառորդություն	լայնություն	երկարություն	ձախյալ մ3	մակ. մակերես
ԳԴ - 01	0.050	0.300	5.800	0.02	7.49
ԳԴ - 01	0.050	0.300	10.150	0.03	13.10
ԳԴ - 01	0.050	0.300	12.000	0.04	15.49
ԳԴ - 01	0.050	0.300	15.700	0.05	20.26
ԳԴ - 01	0.0761	0.300	2.333	0.02	6.32
ԳԴ - 01	0.958	0.300	2.899	0.24	12.58
ԳԴ - 01	1.686	0.300	5.233	0.16	7.62
ԳԴ - 01	2.868	0.300	9.016	0.56	26.36
ԳԴ - 02	0.050	0.300	6.400	0.20	9.02
ԳԴ - 02	0.050	0.300	9.950	0.15	6.99
ԳԴ - 02	1.462	0.300	4.278	0.14	6.36
ԳԴ - 02	1.660	0.300	4.879	0.40	17.85
ԳԴ - 02	3.070	0.300	9.157	0.28	13.44
				2.29 m³	162.88 m²

Տանիք զագաթնապիկ 1:1

Տանիք աղկարներ		
20 տեղ		
30 տեղ		
30 գնամարդ մակերես (m²)	240.88	240.88 m²
պատի տեսակ	մատնաքան աղկարներ	78.41 m²
թիթեղ	մատնաքան աղկարներ	
քառորդություն (mm)	1.400	
հաստություն (mm)	—	
ձախյալ (m³)	28.05	28.05 m³
պատկեր (m)	—	0.09 m

Տանիք աղկարներ 1:1

ՁՆԱՐԳԵԼ L=1.0 մ 250 հատ

Տանիք ջրահեռացման կոնստրուկցիա	
20 տեղ	
30 գնամարդ	240.88

Տանիք խողովակ 2 1:1

ԼՊՃ ՐՈՐ	Ք. ԱՆՆԻԿՅԱՆ		«ՊՐՈՍՏՐՈՑ» ՍՊԸ ՏԵՐԵՆ՝ Ա. ԱՆՆԻԿՅԱՆ		
Կախազոնց Проектировщик	Ք. ԱՆՆԻԿՅԱՆ		Տանիքի մատնագերան և ձախյալներ ԱՆՆԱԳՐԻ ՃԱՐՇԱՐԱՐՈՒԹՅԱՆ ՍՏՄ ԱՇԽԱՏԱՆՔԱՑԻՆ ԼԱՆԱԳԻԾ		
			ՏԱՆԻՔԻ ՄԱՏՆԱԳԵՐԱՆ ԵՎ ՁԱԽԻՅԱԼՆԵՐ	Ա 1:1	
			ԳՐԱԼ ՃԱԶԻՐ	ՑԻՐԱ ՈՐԿ	ՑԵՐՈՐԴ ՈՐԿԵՐ
			ՆԱ ԲԻ	ՃՍ.4-9	ՃՍ.4



ՆԱԾ ՈՒՄ	Գ. ԱՄԼՈՒԿՅԱՆ		«ԵՐԵՎԱՆԻ ԱՑԱՔԵՆԱԿ ԿԱՐԶԱԿԱՆ ԵՐԶԱՆԻ ԵՐԵՎԱՆԵՐԻ ՍՈՑԻԱԼԱԿԱՆ ՀՈԳԱԾՈՒԹՅԱՆ ԿԵՆՏՐՈՆ» ՊԵՏԱԿԱՆ ՈՐ ԱՌԵՎՏՐԱՅԻՆ ԿԱԶՄԱԿԵՐՊՈՒԹՅԱՆ ՀԻՄՆԱՆՈՐԴՈՒՄԱՆ ԱՇԽԱՏԱՆՔՆԵՐ		
Նախագիծը Проектировал	Գ. ԱՄԼՈՒԿՅԱՆ		ՀԱՅ. ԵՐԵՎԱՆ, ԱՍՏՈՒՆՔԱՆԻ ԱՇ. ԿԱՐԶԱԿԱՆ ԵՐԶԱՆԻ ԵՐԵՎԱՆԵՐԻ ՍՈՑԻԱԼԱԿԱՆ ՀՈԳԱԾՈՒԹՅԱՆ ԿԵՆՏՐՈՆ		
			Խառույթ 1	U 1:80	
«ԱՐՄԱՏՐՈՆ» ՍՊԸ ՏՆՈՐԵՆ՝ Ա. ԱՌԱՔԵԼՅԱՆ			ՆԱԽԱԳԻՏ ԶԱՐԶԱՐԱՊԵՏԱԿԱՆ ԱՄՍ	ԳՐԱ ՇՆԱԶԻՐ	ԳՐԱ ԵՐԿ
			ԱՇԽԱՏԱՆՔԱՑԻՆ ՆԱԽԱԳԻԾ	ՃՄ.5-1	ՃՄ.5

ՃՍ.5

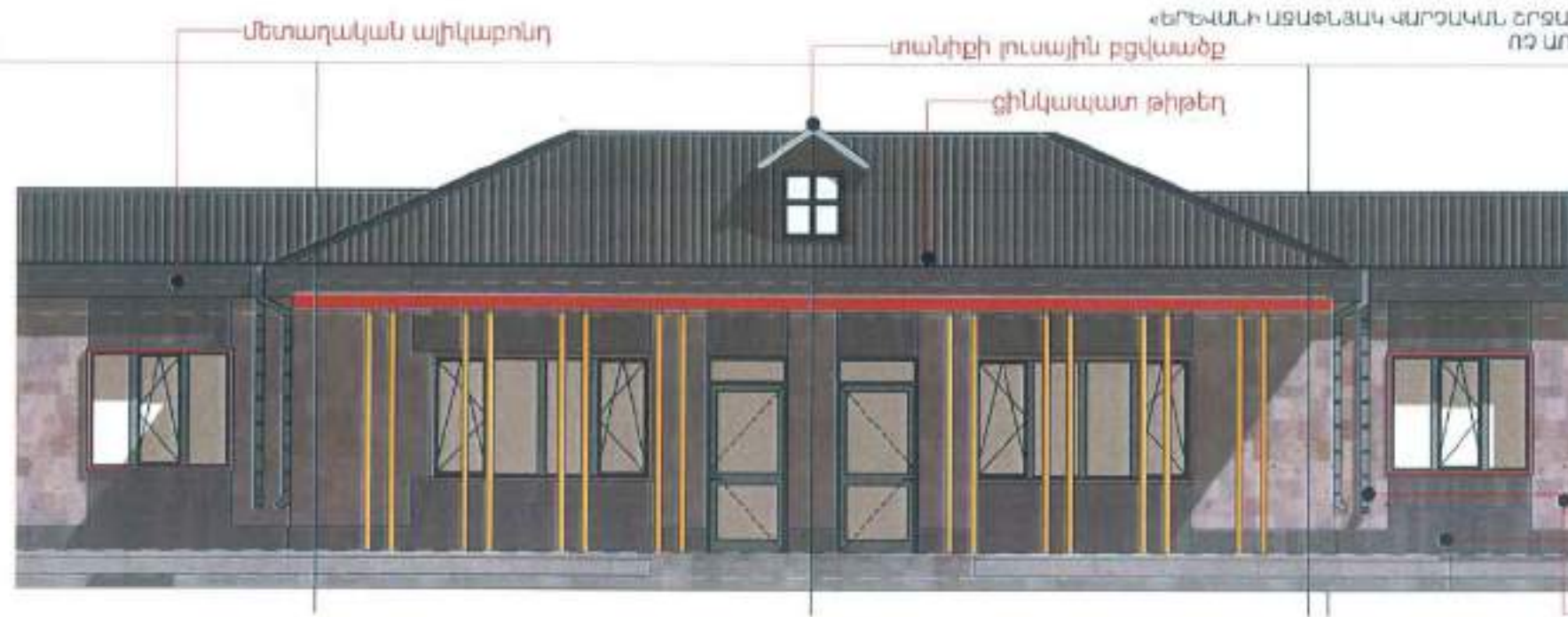

«ԵՐԵՎԱՆԻ ԱՇԱՓԵԼՅԱԿ ԿԱՌՈՒՄԱԿԱՆ ՇՐՋԱՆԻ ԵՐԵՎԱՆԵՐԻ ՍՈՑԻԱԼԱԿԱՆ ՀՈԳԱԾՈՒԹՅԱՆ ԿԵՆՏՐՈՆ» ՊԵՏԱԿԱՆ ՈՉ ԱՌԵՎՏՐԱՅԻՆ ԿԱԶՄԱԿԵՐՊՈՐԱՑԻԱՆ ՀԻՄՆԱՆՈՐՈՂՍՄԱՆ ԱԾԽԱՏՄԱՆԵՐԻ

ԱԾԽԱՏՄԱՆ ՔԱՅԻՆ ԵՎ ԱՊՐԱՆՈՒՄ

ՃՍ.5

1

ԳԼԽԱԿՈՐ ՄՈՒՏԵ

1:80

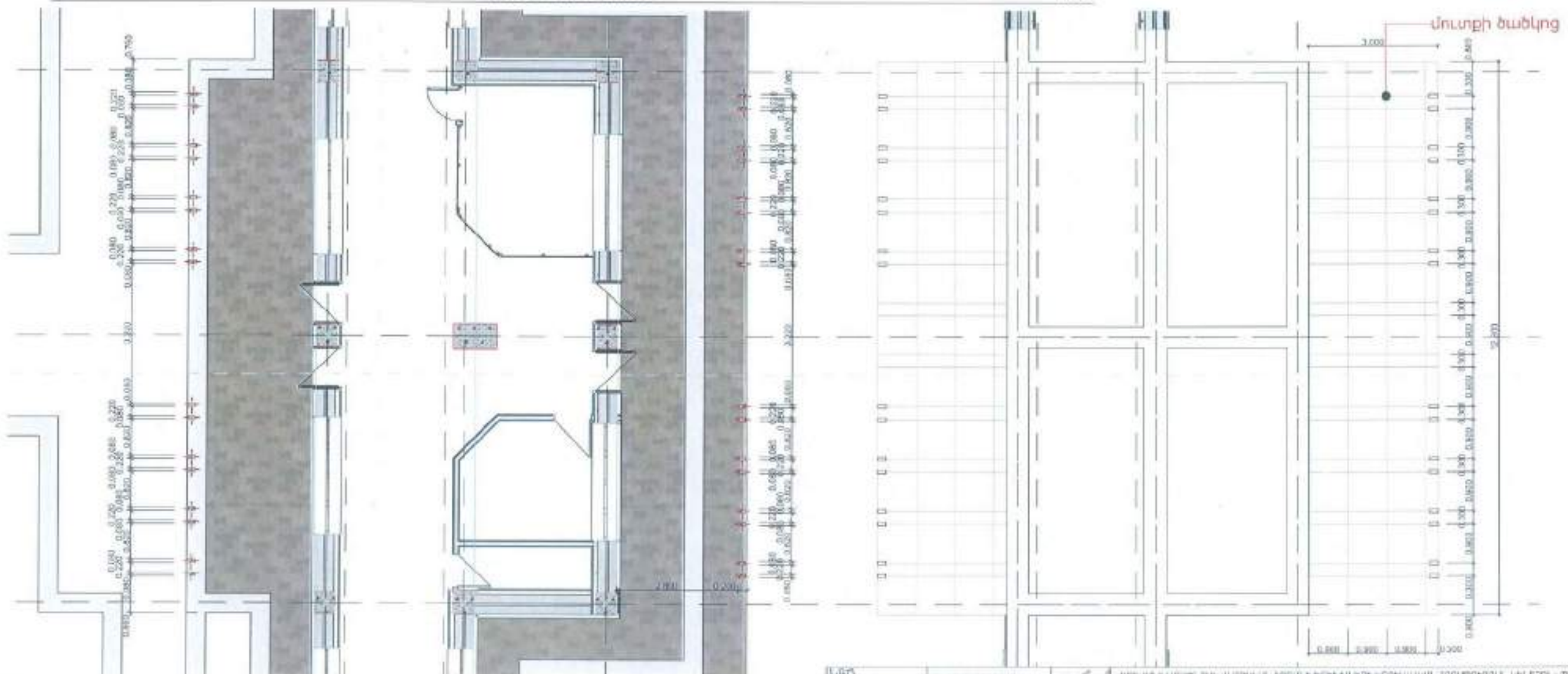

ՃՍ.5-2

մուտքի հատույթ

Մ 1:80, 1:100

ՆԱԾ ԴՈՒՄ	Յ. ԱՄՆՈՒԿՅԱՆ		«ԵՐԵՎԱՆԻ ԱՇԱՓԵԼՅԱԿ ԿԱՌՈՒՄԱԿԱՆ ՇՐՋԱՆԻ ԵՐԵՎԱՆԵՐԻ ՍՈՑԻԱԼԱԿԱՆ ՀՈԳԱԾՈՒԹՅԱՆ ԿԵՆՏՐՈՆ» ՊԵՏԱԿԱՆ ՈՉ ԱՌԵՎՏՐԱՅԻՆ ԿԱԶՄԱԿԵՐՊՈՐԱՑԻԱՆ ՀԻՄՆԱՆՈՐՈՂՍՄԱՆ ԱԾԽԱՏՄԱՆԵՐԻ		
Լաիկազմեց	Յ. ԱՄՆՈՒԿՅԱՆ		44 Բ ԵՐԵՎԱՆԻ ԱՇԱՓԵԼՅԱԿ ԿԱԶՄԱԿԵՐՊՈՐԱՑԻԱՆ ՀԻՄՆԱՆՈՐՈՂՍՄԱՆ ԱԾԽԱՏՄԱՆԵՐԻ		
Проектировал			Հ. ՄԱՐԿԱՆԻԱՆ ԹԻՄՈՒԹՅԱՆ Ի. Զ. ՆԱԽԱԳԵՐ - 01-001-001-002		
			մուտքի հատույթ		Մ 1:80, 1:100
«ԱՐՄԱՏՐՈՑ» ՍՊԸ ՏՆՕՐԵՆ՝ Ա. ՄԱՐԿԱՆԻԱՆ			ԱՐՄԱՏՐՈՑԻ ԶԱՐԳԱՊՐՈԹՅԱՆԱԿԱՆ ՄՍՍ		ճ/ՈՒ ՃԱՂԳԹ
			ԱՐՄԱՏՐՈՑԻ ԱՐԽԱՆԱԿԱՆ ՄԱՍՆԱԳԻԾ		ճ/ՈՒ ՃՍ.5-2
					ճ/ՈՒ ՃՍ.5

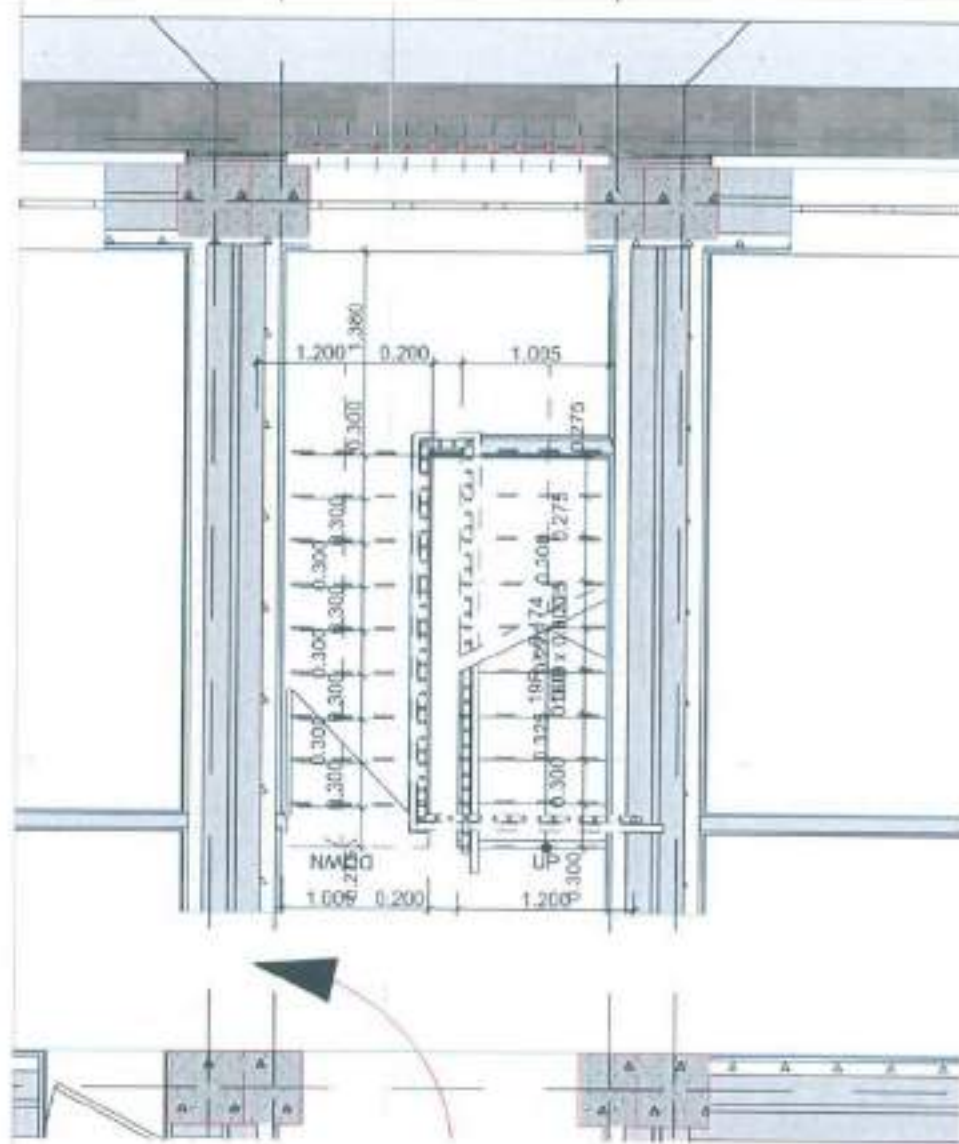

0. աստիճանի հատակագիծ 1:50

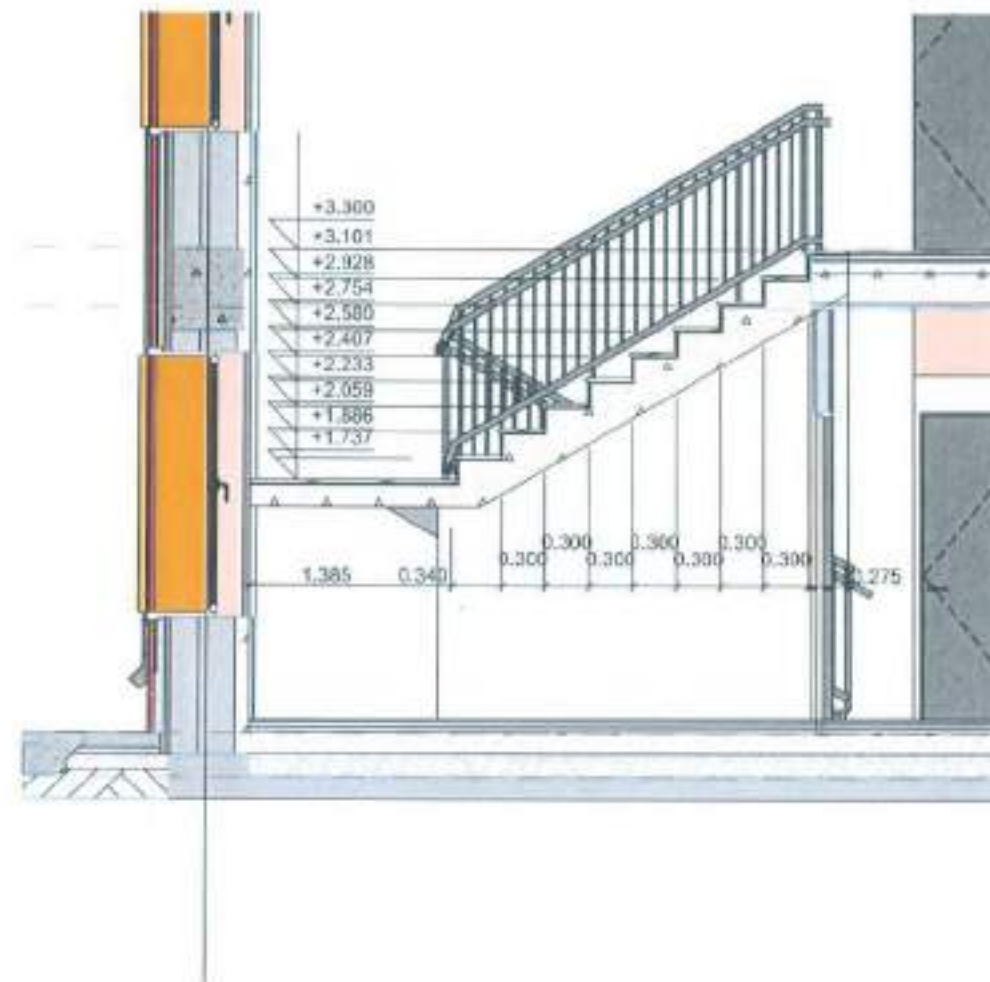

4-02	աստիճանների կտրվածք	1:50
------	---------------------	------

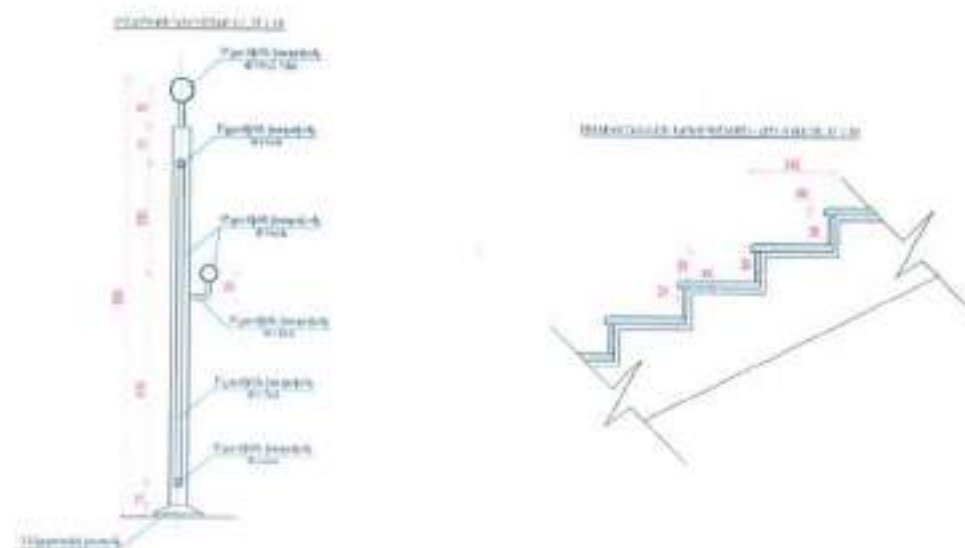

ՃՄ.5-3 աստիճանների հատույթներ և մասնագրեր

Մ 1:50, 1:1, 1:1.56

ՀԱՏ առօրինակ	
մակնիշ	STAIR - 002
Էսքիզ	
Խռաշափ տեսք	
յուր թռիչքի լայնք	0.30
յուր թռիչքի բարձր.	0.17
լայնություն	1.20
քանակ	19
եղանակապատում պրեագրանիտ	3.96
եղանակապատում պրեագրանիտ	10.12
ծավալ	2.95

ԱՍՏ աստիճան 1:1

ԱՄՏ բաղադր		
մակերև	RAILING - 001	RAILING - 002
Էսքիզ		
Եռաշաղկ տեսք		
Խողովախալաց մետ. դեմալենքի քանակ	60	62
քանակների քանակ	3	7
Խողովալանգան դեմալ վերև	3	7
Խողովալանգան դեմալ ներքև	3	7
դեմալնոր	7.80	7.89
քարծրուպուն	1.000	1.000

UUS pwrphg 1:1

[illegible]

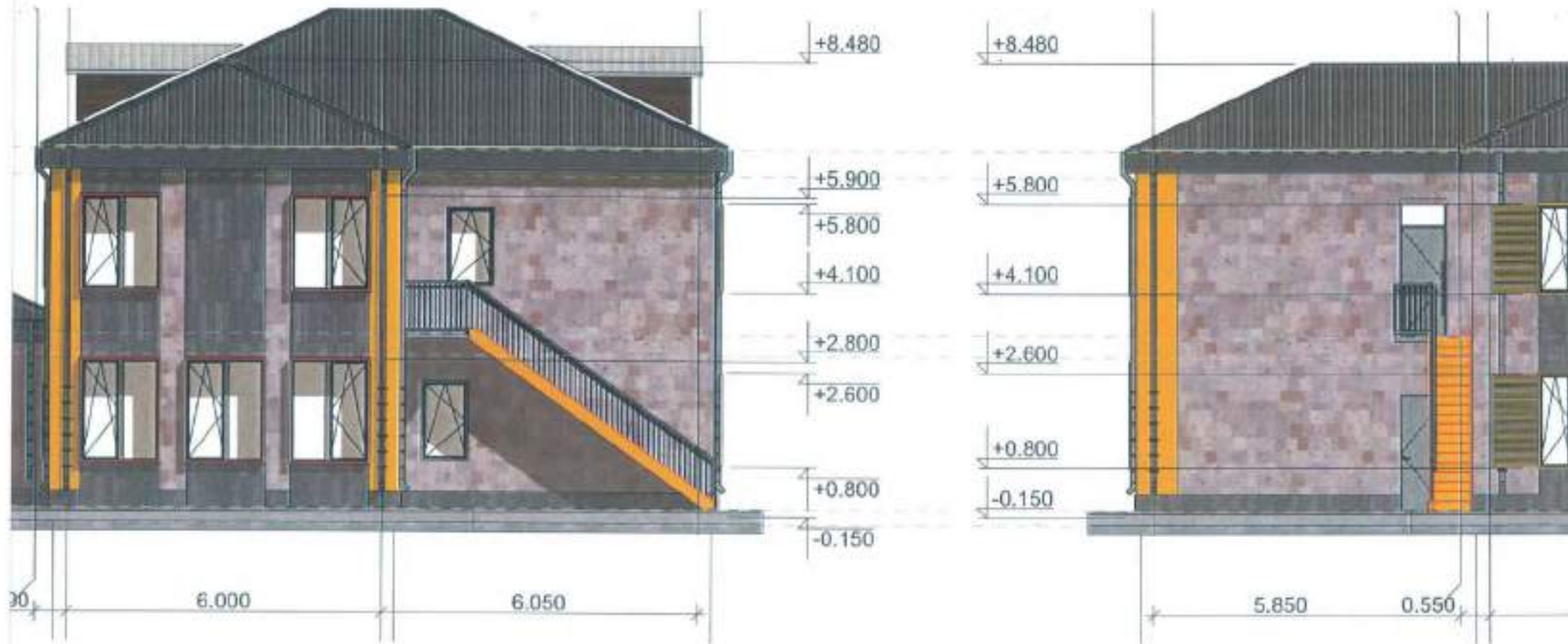

ԳԵՂԻ ՏԱԼԻՔ ԲԱՐՁՐԱՑՈՂ ԵԼԱՐԱՆ ԵՒ
Մ 1:50 /4կմ/

1 ՃՍԿԱՏ - արևելք 1:100

2 ՃՍԿԱՏ - հյուսիս 1:100

ԷԼԵՄԵՆՏԱՐԱՆ ԱՄՏՈՒՄԸ ԲԱՐՁՐԱՑՈՂ
ՊԵՐԿԱՏԵ ԷԼԵՄԵՆՏՆԵՐԻ ՄԱՍԻՆԱԳԻՐ

ՁԻՂ N	Էլեմենտների անուն	Միավորի թվաքանակ			
		ԱՄ-1	ԱՄ-2	ԱՄ-3	ԱՄ-4
1	խալովան Ծ51x25	18.70	15.70	14.60	19.70
2	խալովան Ծ40x25	27.70	23.70	22.60	28.70
3	խալովան Ծ15x25	40.40	34.40	32.20	41.40
4	խալովան Ծ12x2	113.12	96.30	90.16	115.16

ԷԼԵՄԵՆՏ ԳՈՐԾԱՏԵ ԷԼԵՄԵՆՏՆԵՐԻ ՄԱՍԻՆԱԳԻՐ

ՁԻՂ N	Էլեմենտների անուն	Միավորի թվաքանակ
1	Ծ 20x20x2	12.80
2	Ծ 30x40x2	35.40

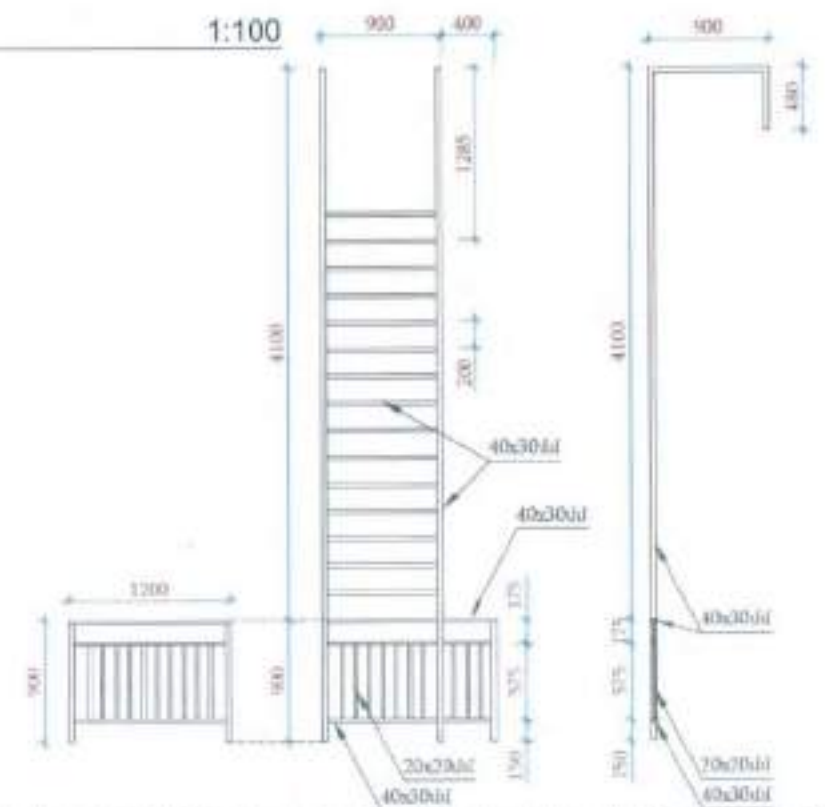

ՍՏԱՆՈՒԹՅՈՒՆ

ԲՈՒՆՈՒ ԲԵՐԿՈՒՆԵՐ ԶԱԳՐԵՐ ԶԵՆԵՆ ԵՐԱՐԿՈՒՄԻՆԵ ԱՄՈՔ:

ՆԱԾ ԴԱՐ	Ձ. ԱՄԼՈՒԿԱՆ		«ԵՐԵՎԱՆԻ ԱՐՄԱՔԵՆԱԿ ԿԱՐԶԱԿԱՆ ՇՐՋԱՆԻ ԵՐԵՎԱՆԵՐԻ ՍՈՑԻԱԼԱԿԱՆ ՀՈԳԱԾՈՒԹՅԱՆ ԿԵՆՏՐՈՆ» ՊԵՏԱԿԱՆ ՈՉ ԱՌԵՎՏՐԱՅԻՆ ԿԱԶՄԱԿԵՐՊՈՒԹՅԱՆ ՀԻՄՆԱՆՈՐԴԱՄԱՆ ԱՇԽԱՏԱՆՔՆԵՐ		
Նախագծող Проектировал	Ձ. ԱՄԼՈՒԿԱՆ		Գ. Ք. ԵՐԵՎԱՆ, ԱՐՄԱՔԵՆԱԿ ԿՍ Կ. ԱՄԼՈՒԿԱՆ ԺՈՂՈՎ. N 35. Ցանցագր. - 01-001-0001-0002		
			աշտակարգ իրավ. միտադրված առեղծմանը		
«ԱՐՄԱՏՐՈՅ» ՍՊԸ ՏՆՈՒՆ՝ Ա. ԱՌԱՔԵԼՅԱՆ			ՆԱԽԱԳԻՐ ԶԱՐԳԱՐԱԴՐՏԱԿԱՆ ԱՄՍ ԱՇԽԱՏԱՆՔԱՅԻՆ ՆԱԽԱԳԻԾ		
			Մ 1:100		
			ՊՐՈ ՏՏԱԴՐ	ԳԵՂԻ ՈՒՇ	ՁԱՐԿՈՒ ՈՒՇՈՑ
			ՆԱ ՊԻ	ՃՍ.5-4	ՃՍ.5

ՓԱՅՏԵՆ ՆՍՏԱՐԱՆ, ՏԵԱԲԸ ԿՈՂԵԾ, Մ 1:20



Բնառնն ապիկ 6մ հաստ.
Չոր ց/ալագն խառնուրդ 40մմ հաստ.
Խճի նախաշերտ 50մմ հաստ.

ՓԱՅՏԵՆ ՆՍՏԱՐԱՆ, ՏԵԱԲԸ ՀԵՏԻՎԻԾ, Մ 1:20

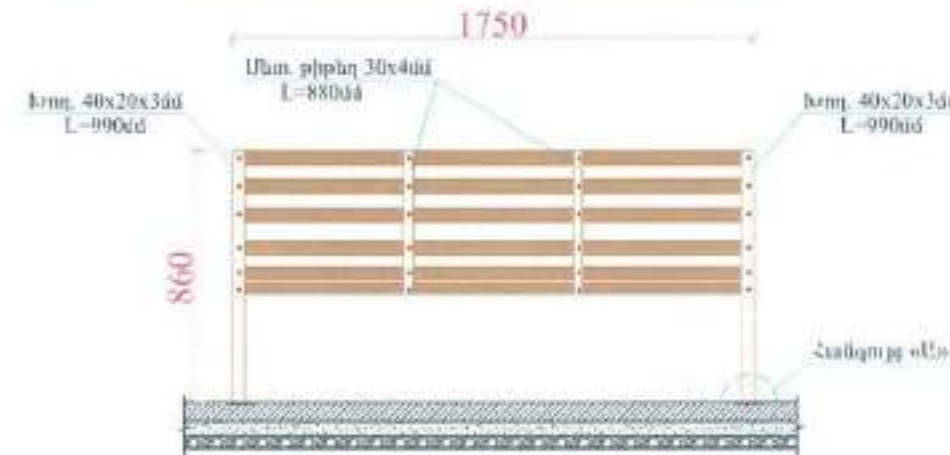

Բնառնն ապիկ 6մ հաստ.
Չոր ց/ալագն խառնուրդ 40մմ հաստ.
Խճի նախաշերտ 50մմ հաստ.

ՆՅՈՒԹԱՇԱԽՄԻ ՄԱՍՆԱԳԻԾ

№	Աշխատանքների անվանումը	Չափման միավորը	Ծախսը
1	3	4	5
1	Մետաղական մասի պատրաստում եւ տեղադրում	տ	0.02
2	Ուղղանկյուն կտրվածքի խողովակ 40x20x3մմ, L _բ =8.51գմ	կգ	21.63
3	Մետաղական քիթեղ 30x4մմ, L _բ =3.52գմ	կգ	3.32
4	Փայտյա մասի տեղադրում 45x35մմ, L=1750մմ չափանիշից	մ²	0.028
5	Դեղու-պլեյստակ	հատ	40
6	Խցափակիչ ռաբոտա	հատ	2
7	Մետաղական ծառերի յուղաներկում, 1.28մ²	տ	0.02
8	Փայտյա ծառերի եղևում	մ²	2.8
9	Փայտյա ծառերի եղևումը չարսաղատում	մ²	2.8
10	Մետաղական քիթեղ 80x6մմ, L=80մմ	կգ	1.21

ՀԱՂՈՒԹՅՈՒՆ, Մ 1:5

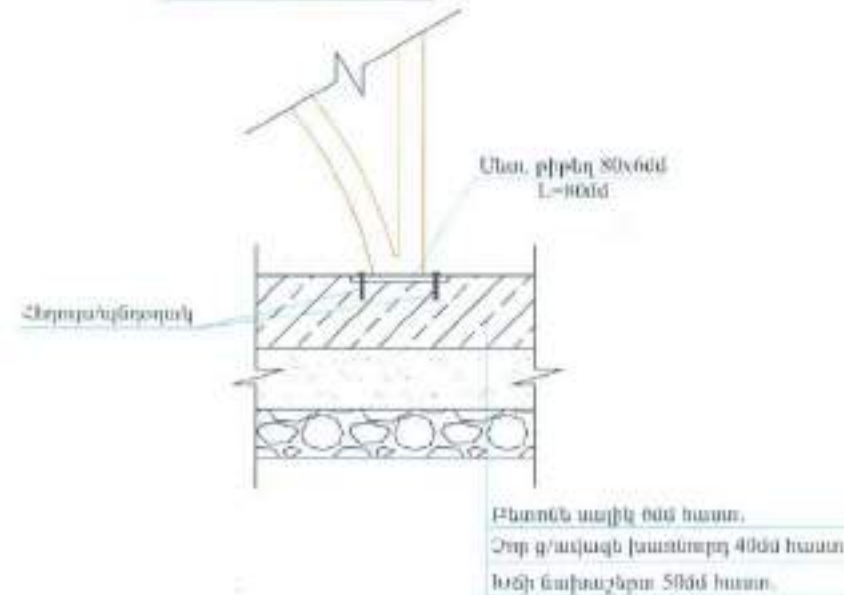

Բնառնն ապիկ 6մ հաստ.
Չոր ց/ալագն խառնուրդ 40մմ հաստ.
Խճի նախաշերտ 50մմ հաստ.

ՆԱԾ ԸՄՈՒ	Ց. ՍԱՆՈՒԿՅԱՆ		«ԵՐԵՎԱՆԻ ԱՅԱԹԵԼԱԿԱՎԱՐՉԱԿԱՆ, ՇՐՋԱՆԻ ԵՐԵՎԱՆԵՐԻ ՍՈՑԻԱԼԱԿԱՆ ՀՈԳԱԾՈՒԹՅԱՆ ԿԵՆՏՐՈՆ» ԴԵՏԱԿԱՆ ՈՉ ԱՌԵՎՏՐԱՅԻՆ ԿԱԶՄԱԿԵՐՊՈՒԹՅԱՆ ՀԻՄՆԱՆՈՐԴԱՄԱՆ ԱՇԽԱՏԱՆՔԱՆԵՐ		
Լաիկագծող Проектировщик	Ց. ՍԱՆՈՒԿՅԱՆ		ՀՀ Ք. ԵՐԵՎԱՆ, ԱՅՏԵԼԱՅՈՒ ԿԵՆՏՐՈՆ Հ. ՍԱՆՈՒԿՅԱՆ ԳՐԱԴՈՒՆ, N 36, ձեռագիր - 01-001-0001-0002		
			քաղեկարգում		
			Մ 1:1,25		
«ԱՐՄԱՏՐՈՑ» ՍՊԸ ՏՆՕՐԵՆ՝ Ա. ԱՆՈՒԵԼԼԱՆ			ԱՇԽԱՏԱՆՔԱՑԻՆ ՆՍԽԱԳԻԾ		
			ՏՈՒՆ ՏՆԱԳՐ	ՏՈՒՆ ՏՆԱԳՐ	ՏՈՒՆ ՏՆԱԳՐ
			ՃՍ.5-5	ՃՍ.5	ՃՍ.5

ՆՅՈՒԹԱԾԱԽՍԻ ՄԱՍՆԱԳԻՐ

ՄԵՏԱՂԱԿԱՆ ԱՂԲԱՄԱՆ, ՏԵՍՔԸ ԴԻՄԱՑԻՑ, Մ 1:20

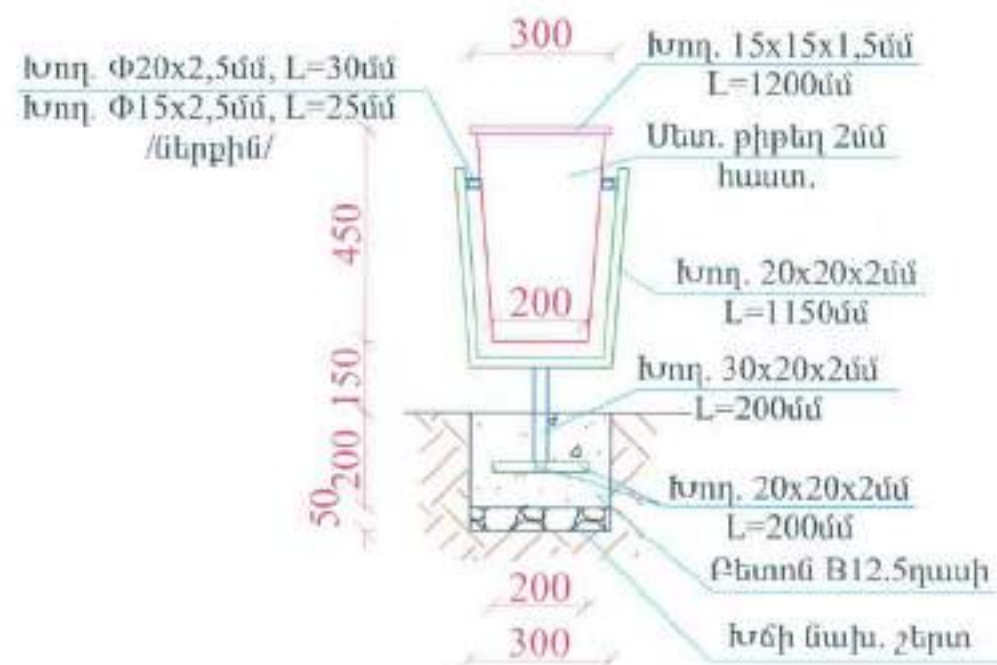

ՄԵՏԱՂԱԿԱՆ ԱՂԲԱՄԱՆ, ՏԵՍՔԸ ԿՈՂԹԻՅ, Մ 1:20

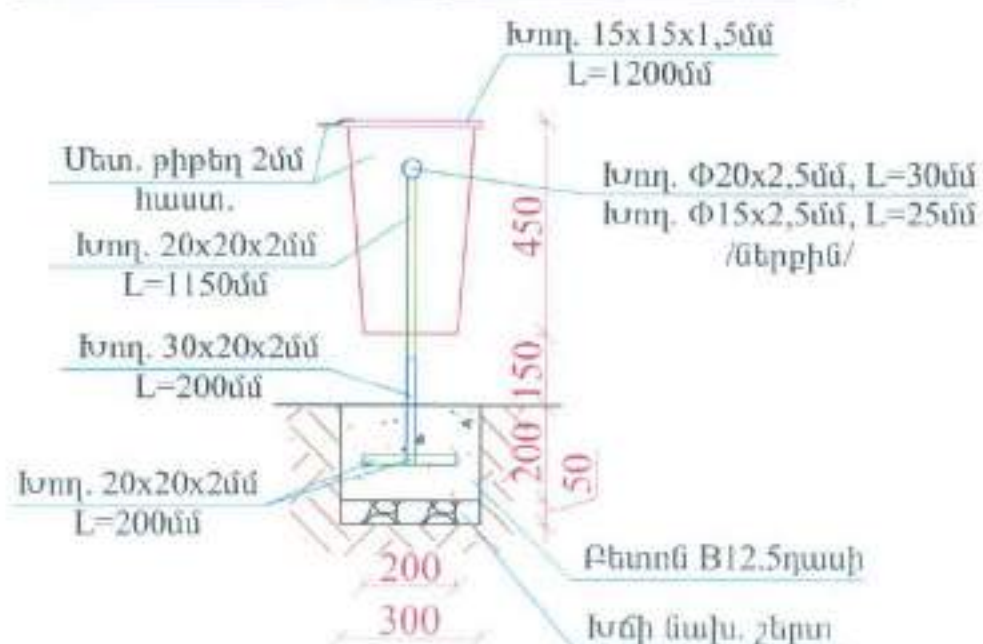

NN	Աշխատանքների անվանումը	Չափման միավորը	Ծավալը
1	3	4	5
1	Աղբամանի պատրաստում եւ տեղադրում	տ	0.0111
2	Ռիզլանկյուն կտրվածքի խողովակ □30x20x2մմ	կգ	0.31
3	Քառակուսի կտրվածքի խողովակ □20x20x2մմ	կգ	1.79
4	Քառակուսի կտրվածքի խողովակ □15x15x1.5մմ	կգ	0.796
5	Կլոր կտրվածքի խողովակ Φ20x2.5մմ	կգ	0.0642
6	Կլոր կտրվածքի խողովակ Φ15x2.5մմ	կգ	0.0390
7	Մետաղական թիթեղ 2մմ հաստ., 0.51մ ²	կգ	8.10
8	Մետաղական մասերի յուղաներկում	տ	0.0030
9	Մետաղական թիթեղի յուղաներկում	մ ²	1.20
10	Խճի մախ. շերտի իրկանացում	մ ³	0.005
11	Բետոն B12.5 դասի /ոտքերի բետոնացում/	մ ³	0.018

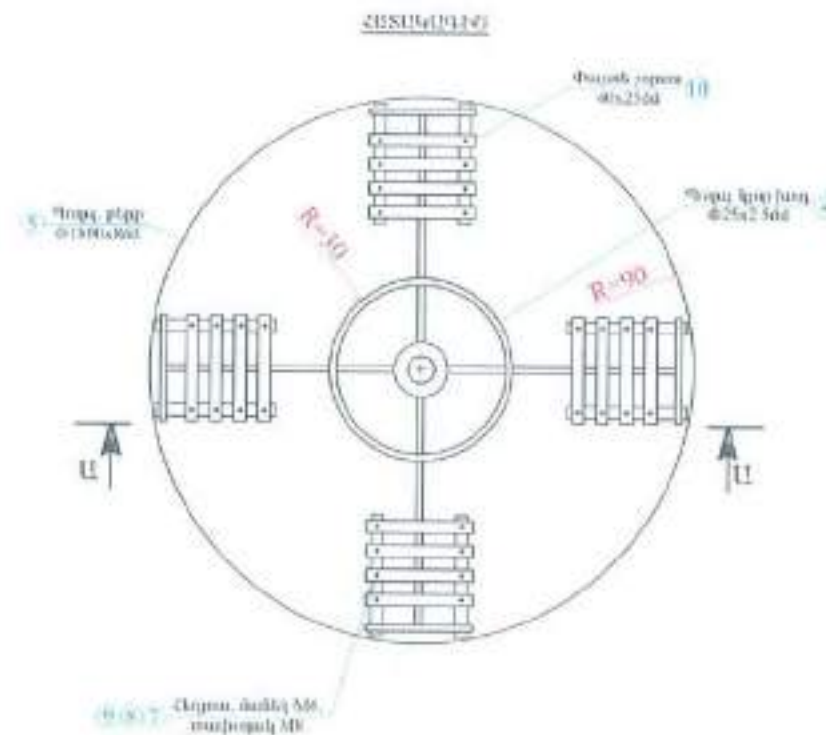
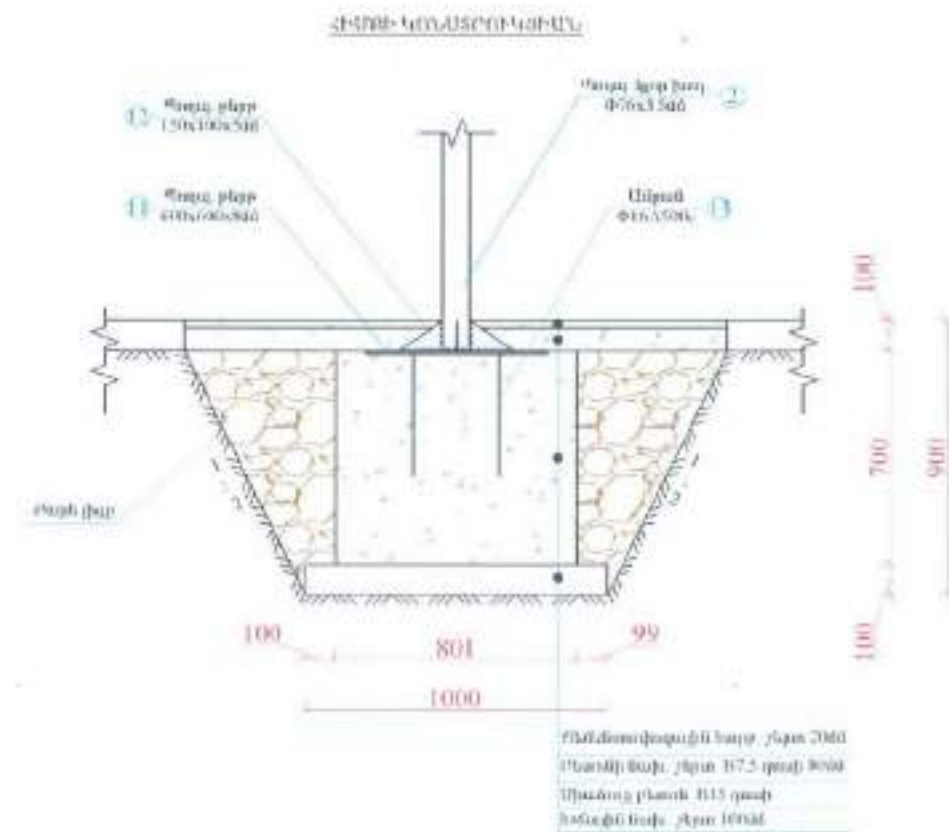
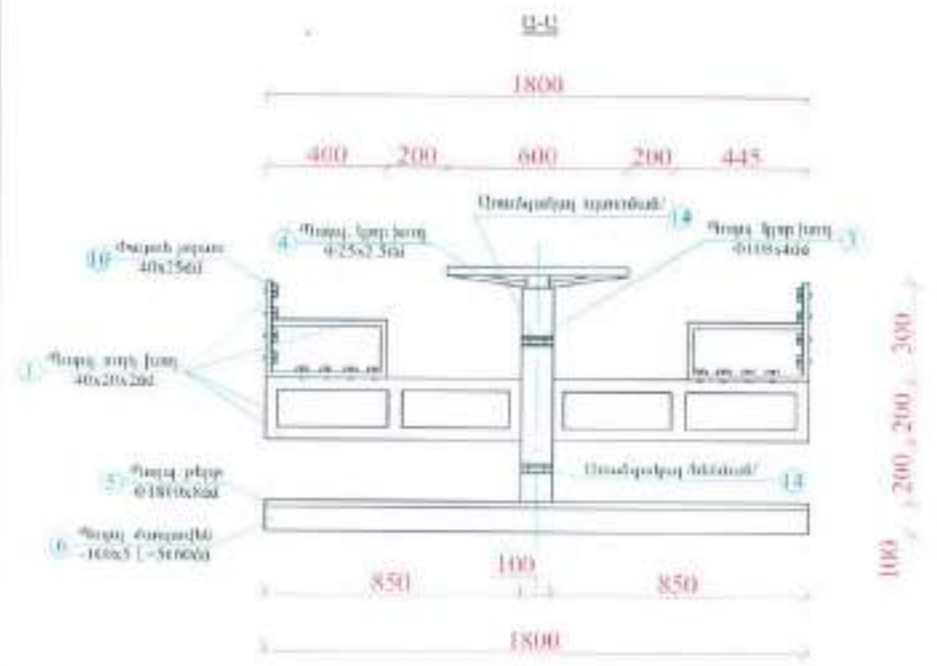

1.50E+02 0.00E+00 0.00E+00

Գծեր N	Նշանակիչ անվանումը	Դասակարգ. նամ	Երկարություն		Ժամեր	
			Լիտերներ, սմ	Մետրներ, մ	Լիտերներ, րո- կ	Մետրներ, կ
1	☐ Պողոս Կրթ. խոյ. 40x20x266	—	—	21.5	1.75	55.13
2	○ Պողոս Կրթ. խոյ. 47x63 560	1	—	0.9	8.23	5.59
3	○ Պողոս Կրթ. խոյ. 610x460	1	—	0.7	10.19	7.18
4	○ Պողոս Կրթ. խոյ. 423x2 560	—	—	2.7	1.30	3.75
5	— Պողոս քնքր. 010100000	1	—	—	159.76	159.76
6	— Պողոս, մաղ. 2016.5 1. 560x60	1	—	5.66	22.22	22.22
7	☐ Արթուր	64	—	—	—	—
8	— Լիանդ	64	—	—	—	—
9	— Նախագիշ	64	—	—	—	—
10	Փայտե շարժ. 60x35x6	52	35	11.2	—	0.024 լմ
11	— Պողոս քնքր. 400x600x60	1	—	—	22.61	22.61
12	— Պողոս քնքր. 130x100x561	8	—	—	0.59	4.37
13	Սկզբում 416x500x	4	40	3.6	1.58	2.53
14	Առանձինք լայնություն և երկարություն 100x75	2	—	—	—	—
15	Կապիտալ երկարություն անց. K1-4	—	—	—	—	—
16	Երկարություն երկարություն 25x25, Լիտերի ճանաչողություն, լայն 17.5 քառ. 0.21լմ, Լիտերի երկար 11.5 քառ. 0.45լմ, Երկ. ճանաչողություն, լայն 10.5մ 0.1լմ, Ժամեր քնքր. 0.31լմ	—	—	—	—	—
17	Սկզբում ժամերի երկարություն 255 կա Պողոս, Պողոսի մասերի երկարություն շարժողություն 1.7լմ	—	—	—	—	—

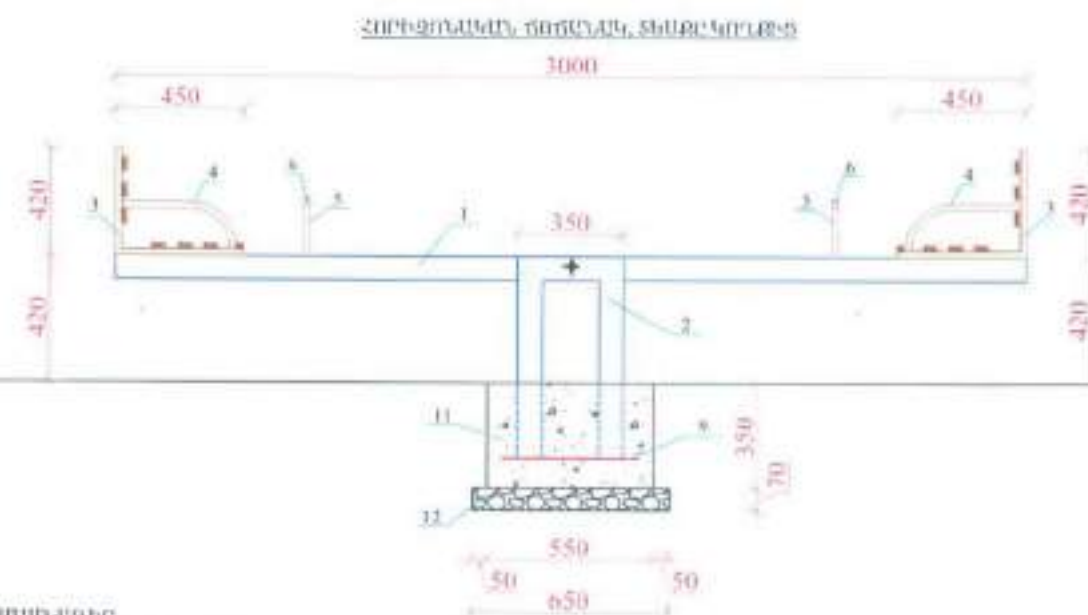
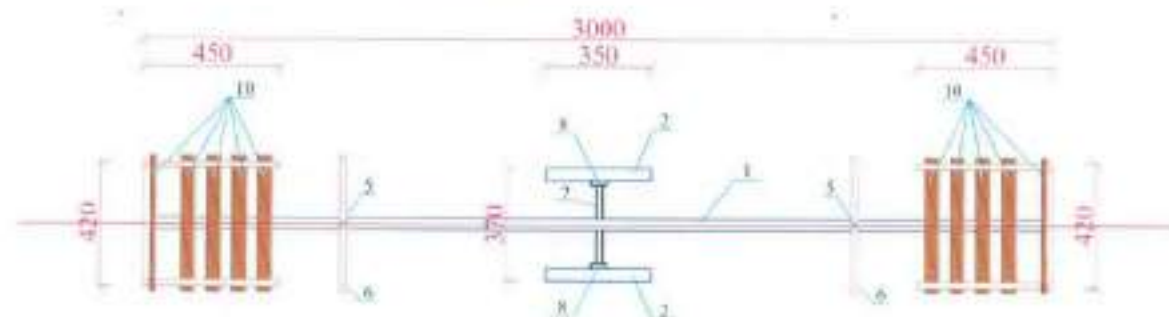

A.2316-6R1(2)6015-01115A2945C

N	Անվանում	ՀԴՄ- ՀԱՆ Ե	ԿԵԴՅ- Լ	ԵԼ- Ծ	ԷԿՍԴ- ԿԳ	ՀԴՄ-ԿԵԴՅ- ԵԼ-ԵԾ
1	2	3	4	5	6	7
1	Պողոկ. աղբ խոր. 40x40x3	1	3000	3.09	5.34	10.02
2	Պողոկ. աղբ խոր. 40x40x3	2	1050	3.38	5.34	10.05
3	Պողոկ. աղբ խոր. 40x20x2	2	2160	4.32	1.39	7.34
4	Պողոկ. կղբ խոր. 40x6x2.5	4	400	1.92	1.07	2.05
5	Պողոկ. կղբ խոր. 40x6x2.5	2	200	0.4	1.07	0.96
6	Պողոկ. կղբ խոր. 40x6x2.5	2	450	0.4	1.07	0.472
7	Պողոկ. կղբ խոր. 40x6x2.5	1	240	0.26	1.07	0.31
8	Արմատուրա	2	-	-	-	-
9	Մանրակ 40x25x100x	2	450	0.9	0.000	0.8
10	Փայտե շարժի 40x35x6	14	450	6.30		0.032 խմ
11	Ընդամենը ԲԻՆ զանգ. = 110x խմ					
12	Իսկ Բանդերիս = 0.250 խմ					
13	Մեծահասակների համար կառուցվող 45x25 կմ համարային զանգի ծավալը երկամ. կողմից ընդամենը 1.250					

1. Երանկոսոբի զարգացել 3-4h (T OCT 9467-75) անվթ) փ
Էլիկալոյ(իկոն)

ԱՄԵՐԻԿԱՆ ԳԵՐԱԳՄԵՆՏ 3.0 ԳԵՒ ՀԱՄԱՐ

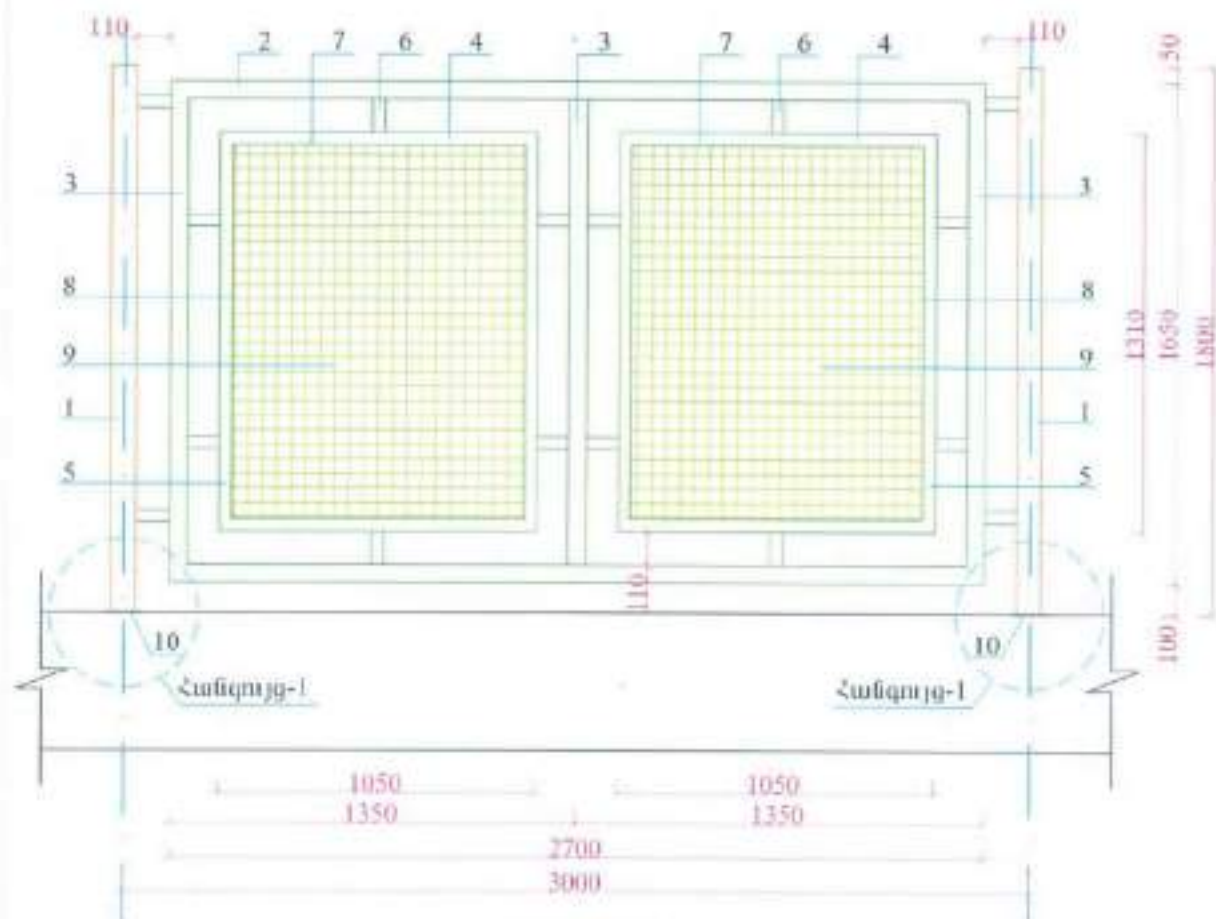

ՄԱՍՆԱԳԻՐ 3.0 ԳՍ-Ի ՀԱՄԱՐ

Նկար N	Անվանում	Կամուրջ հատ	Երկարություն, l հատի, մմ	Քաշը, l հատի, կգ	Երկարություն, լքնհամար, մմ	Քաշը, լքնհամար, կգ
1	180x80x2.5	1	1800	10.80	1800	10.80
2	160x40x2	2	2700	8.37	5400	16.74
3	160x40x2	3	1650	5.12	4950	15.36
4	140x40x2	4	1050	2.45	4200	9.80
5	140x40x2	4	1310	3.05	5240	12.20
6	140x40x2	16	110	0.26	1760	4.16
7	Պողպ. ձուլ-15x15	8	1050	1.86	8400	14.88
8	Պողպ. ձուլ-15x15	8	1310	2.32	10480	18.56
9	Դանդ Բրժ, ԳՅ, ԴՆ50	2.75 զ ²	-	-	-	-
10	Պողպ. թիթեղ 120x120x7	4	-	0.80	-	0.80
11	Անրանի Փ12x500x	4	420	0.37	1680	1.48
12	Վերջին հանգիստը հետո՝ ձախարկված է երկուսն էլ նոր ճակատ	10.80 զ ²	-	-	-	-

とU901-33-1

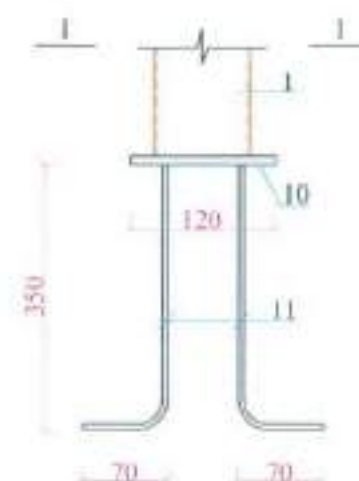

4SP4U5R 1-1

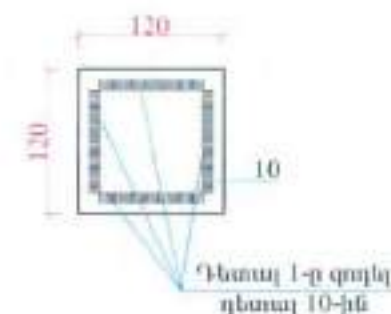

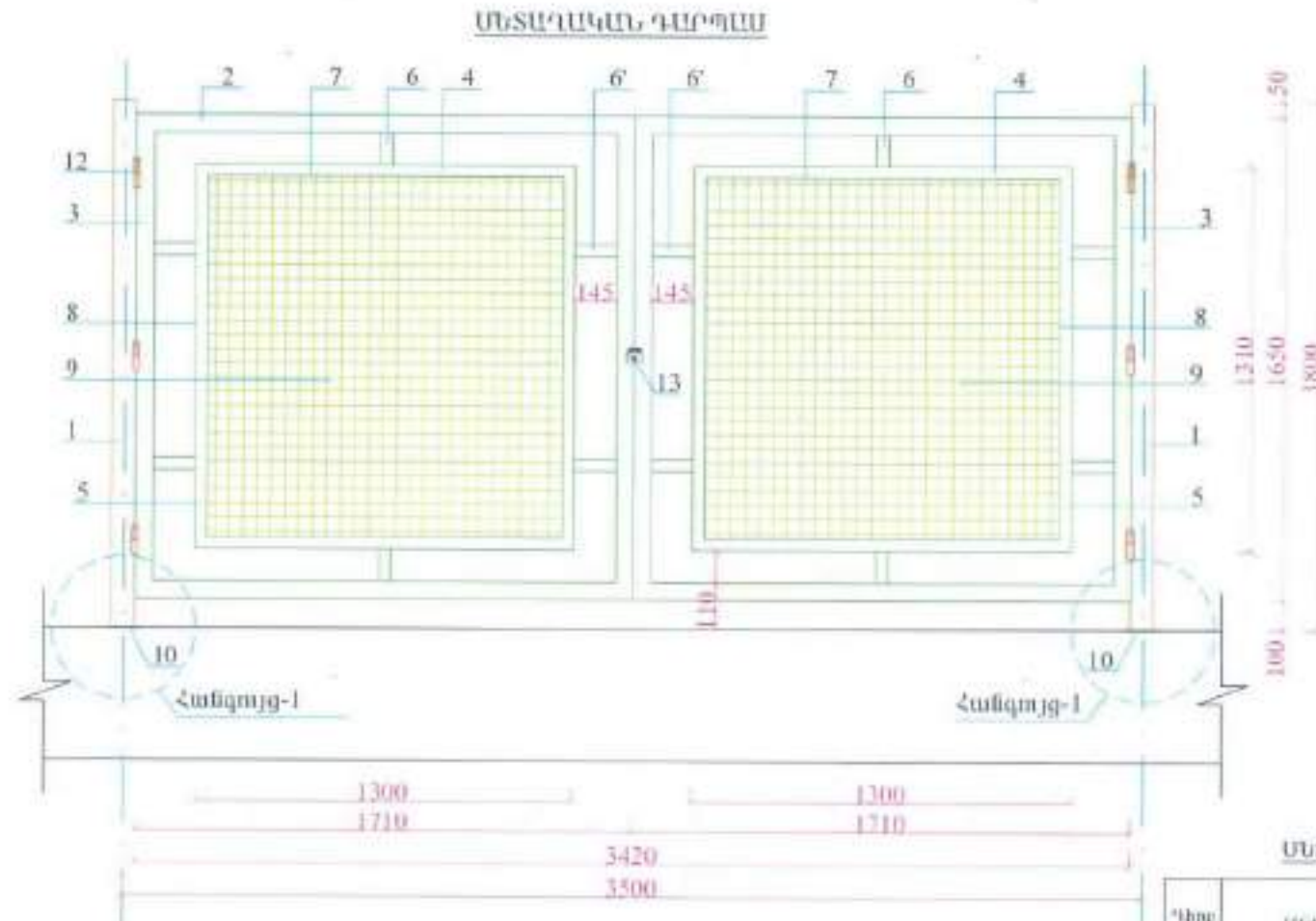
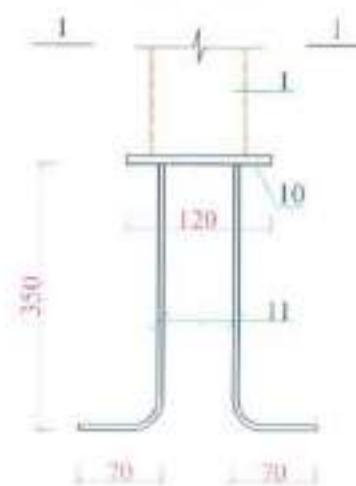
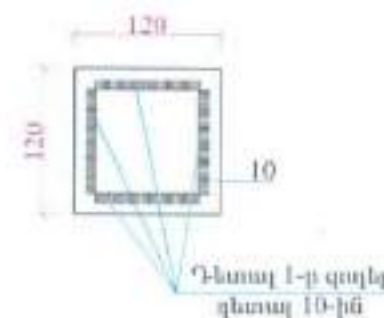
**ՀԱՆԳՈՒՅՑ-1****ԿՏՐՎԱՆՔ 1-1****ՄԵՏԱՂԱԿԱՆ ԳԱՐՊԱՄԻ ՆՅՈՒԹԱԾԱՆԱԽԻ ՄԱՍՆԱԳԻԾ**

Գիրք N	Անվանում	Բաժանեք, հատ	Նշվառություն, 1 հատիկ, մմ	Փայր, 1 հատիկ, կգ	Նշվառություն, ընդհանուր, մմ	Փայր, ընդհանուր, կգ
1	՝80x80x2.5	2	1800	10.80	3600	21.60
2	՝60x40x2	4	1710	5.31	6840	21.24
3	՝60x40x2	4	6650	5.12	6600	20.48
4	՝40x40x2	4	1000	3.03	5200	12.12
5	՝40x40x2	4	1310	3.05	5200	12.20
6	՝40x40x2	4	110	0.26	440	1.04
6'	՝40x40x2	8	145	0.34	1160	2.72
7	Պարզ ձող-15x15	8	1300	2.30	10400	18.40
8	Պարզ ձող-15x15	8	1310	2.32	9840	18.56
9	Ծածկ Որ-1, Գ3, 30x30	3.10 մ²	-	-	-	-
10	Պարզ լիքեղ 120x120x7	2	-	0.80	-	1.60
11	Ընթան ՓԷԱ500x	8	420	0.37	3360	2.96
12	Օքսիդ	6	-	0.40	-	2.40
13	Նայելեք	1	-	-	-	-
14	Ներկում խմանքում ձեռքով ձալվարկած 1 կիկլոպ խոքը մակերես:	12.60 մ²	-	-	-	-

ԼճՑ ՈՒՐ	Յ. ՍԱՆՈՒԿՅԱՆ		«ԵՐԵՎԱՆԻ ԱԶԱՌՆԱԿ ԿԱՐԶԱԿԱՆ ԾՐՋԱՆԻ ԵՐԵՎԱՆԵՐԻ ՍՈՑԻԱԼԱԿԱՆ ՀՈԳԱԾՈՒԹՅԱՆ ԿԵՆՏՐՈՆ» ՊԵՏԱԿԱՆ ՈՐ ԲՈՒՎՏՐԱՅԻՆ ԿԱԶՄԱԿԵՐՊՈՒԹՅԱՆ ՀԻՄՆԱՆՈՐՈՂՈՒՄԱՆ ԱԶԽԱՏԱՆՔՆԵՐ		
Նախագծից ընթացող	Յ. ՍԱՆՈՒԿՅԱՆ		Պ. Ե. ԵՐԵՎԱՆ, ԱՅՐԱՐԵՍՏԱՆ ԿԵՆՏՐՈՆ, ՎԵՐԵՎԱՆԻ ՍՈՑԻԱԼԱԿԱՆ ՀՈԳԱԾՈՒԹՅԱՆ ԿԵՆՏՐՈՆ		
			ԴԱՐՁԱՐԱՐԻ ԽԱՏԱՆՑ		
«ԱՐԽԱՏՐՈՆ» ՍՊԸ			ԱԶԽԱՏՈՒ ԾԱՐՏԱՐԱՐԻՆԵՐԱԿԱՆ ՄԱՍ		
ՏՆՈՐԵՆ՝ Ա. ԱՆԱԵԼՅԱՆ			ԱԶԽԱՏԱՆՔԱՑԻՆ ԵՄԽԱԳԻԾ		
			ՔՐԸ ՇԼՈՐԻ	ՔՐԸ ՇԼՈՐԻ	ՔՐԸ ՇԼՈՐԻ
			ՃՍ.5-11	ՃՍ.5-11	ՃՍ.5

ԴՈՆԵՐԻ ՄԱՍՆԱԳԻՐ							
ԸՆ	ԴՈՆ - 01	ԴՈՆ - 02	ԴՈՆ - 03	ԴՈՆ - 04	ԴՈՆ - 05	ԴՈՆ - 06	ԴՈՆ - 07
3D տեսք							
2D տեսք							
քանակ	2	43	9	4	1	1	1
W x H չափեր	1,800x2,100	900x2,100	800x2,200	1,000x2,400	1,300x2,800	900x2,500	900x2,600
անվանական W/D բացվածքի մակերես	3.78	1.98	1.76	2.40	3.80	2.25	2.34
ընդամենը	0.36 m2	104.58 m2	21.6 m2	16.32 m2	4.56 m2	4.08 m2	4.2 m2
							125.53 m2

IES-03

դռների մասնագիր

1:1

ԱՄԱՏՈՒԹՅՈՒՆԻ ՄԱՍՆԱԳԻՐ													
ԸՆ	ԴՈՆ - 01	ԴՈՆ - 02	ԴՈՆ - 03	ԴՈՆ - 04	ԴՈՆ - 05	ԴՈՆ - 06	ԴՈՆ - 07	ԴՈՆ - 08	ԴՈՆ - 09	ԴՈՆ - 10	ԴՈՆ - 11	ԴՈՆ - 12	
3D տեսք													
2D տեսք													
քանակ	8	4	16	13	2	13	5	2	4	14	4	2	49
W x H չափեր	—	2,700x1,500	1,750x1,450	1,900x1,750	900x1,750	1,900x1,900	1,500x1,950	900x1,500	1,200x1,450	1,900x1,700	1,500x1,800	1,200x1,450	900x1,300
անվանական W/D բացվածքի մակերես	—	4.05	2.54	3.33	1.58	3.42	2.93	1.35	1.74	3.23	2.70	1.74	1.35
ընդամենը	—	32.40 m2	40.64 m2	53.19 m2	3.16 m2	52.46 m2	16.87 m2	5.28 m2	11.60 m2	55.44 m2	14.52 m2	11.65 m2	5.28 m2
ընդամենը / անվանական	—	13.44 m2	40.96 m2	37.96 m2	4.24 m2	33.48 m2	13.8 m2	3.94 m2	8.40 m2	40.32 m2	10.56 m2	8.40 m2	3.94 m2
մեծագույն հատված	—	7.2 m2	25.2 m2	13.65 m2	—	14.34 m2	8.82 m2	—	3.48 m2	14.28 m2	5.04 m2	3.48 m2	—
մեծագույն հատված	—	—	—	—	—	—	—	—	—	—	—	—	91.185 m2
բացվածքի հատված	—	—	—	—	—	—	—	—	—	—	—	—	101.345 m2
ապառուցման ժամ	—	2.70	1.75	1.00	0.80	1.30	1.50	0.90	1.20	1.80	1.50	1.20	0.90
													143.30 m

IES-04

ապառուցման մասնագիր

1:1

ՃԱՊԱԶԱՐ (ՖԻԳՐԱՅԻՆ)			<p>դեպի դուրս բացվող մետաղական ճաղաշար մետաղական դետալ 50x50 մմ արտաքին չափեր 1 հատի - 2,0x1.8 մ քանակ - 19 ընդհանուր մակերես - 68.4 քմ</p>	<p>ԾԱՆՈԹՈՒԹՅՈՒՆ</p> <p>ԴՈՆԵՐԻ ԵՎ ՊԱՏՈՒՀԱՆՆԵՐԻ ՊԱՏՐԱՍՏՈՒՄԻՑ ԵՎ ՏԵՂԱԴՐՈՒՄԻՑ ԱՌԱՋ ԱՆՀՐԱԺԵՇՏ Է ԿԱՏԱՐԵԼ ԲԱՑԿԱԾՔՆԵՐԻ ՍՏՈՒԳԻՉ ՉԱՓՈՒՄՆԵՐ</p>
հատված				
հատվածի տեսք				
գծաձևեր	558.00	558.00 m		
ճաղաշար	1.60			
մետ. դետալ (ցաղ)	0.050			

IES-05 ճաղաշար 1:0.83

ՃՍ.6-1

բացվածքների մասնագիր

U 1:1, 1:0.83

ԼՂԾ ԲՈՒ	Ց. ՍԱՆՈՒԿՅԱՆ		«ԵՐԵՎԱՆԻ ԱԶԱՓԼԱԿԱՆ-ԱՐԽԱԿԱՆ ԸՐԳԱՆԻ ԵՐԵՎԱՆԵՐԻ ՍՈՑԻԱԼԱԿԱՆ ՀՈԳԱԾՈՒԹՅԱՆ ԿԵՆՏՐՈՆ» ՊԵՏԱԿԱՆ ՈՉ ԱՌԵՎՏՐԱԾԻՆ ԿԱԶՄԱԿԵՐՊՈՒԹՅԱՆ ԳԻՄՆԱՆՈՐՈՂԱՄԱՆ ԱՇԽԱՏԱՆՔՆԵՐ		
Նախագծից ընդգրկված	Ց. ՍԱՆՈՒԿՅԱՆ		Պ. Ե. ԵՐԵՎԱՆ, ԱՅՏՈՒՆՈՒՄ 4/25 1 ՍԱՐԳՍԻԱՆԻ ԹՈՒՐՈՒՄ, ԻՅ ՖԱԿՈՒԼՏԵՏ - 01-001-0001-0002		
			բացվածքների մասնագիր	U 1:1, 1:0.83	
«ԱՐՄԱՏՐՈՑ» ՍՊԸ ՏԵՂԱԾՆԱԿԱՆ			ՆԱԽԱԳԻԾԻ ԾԱՌԱՅՐԱՐՈՒՄԵՆԱԿԱՆ ՄԱՍ	ՓՈՒՆԴԱԾԱՆԻ ՓԱՇՏՈՆ	ՓՈՒՆԴԱԾԱՆԻ ՓԱՇՏՈՆ
			ԱՇԽԱՏԱՆՔԱՑԻՆ ՆԱԽԱԳԻԾ	ՃՍ.6-1	ՃՍ.6

Հատակ																						
սենյակի համար	1.01	1.02	1.03	1.04	2.01	2.02	2.03	2.04	2.05	2.06	2.07	2.08	2.09	2.10	2.11	2.12	2.13	3.01	3.02 / 3.03	3.04	3.05	3.06
մակերիշ	Հ-ԳԳ - 01	Հ-ԳԳ - 01	Հ-ԳԳ - 01	Հ-ԳԳ - 01	Հ-ԿԱ - 01	Հ-ԿԱ - 01	Հ-ԼԱ - 01	Հ-ԼԱ - 01	Հ-ԼԱ - 01	Հ-ԿԱ - 01	Հ-ԿԱ - 01	Հ-ԿԱ - 01	Հ-ԼԱ - 01	Հ-ԿԱ - 01	Հ-ԿԱ - 01	Հ-ԿԱ - 01	Հ-ԼԱ - 01	Հ-ԳԳ - 01	Հ-ԿԱ - 01	Հ-ԿԱ - 01	Հ-ԼԱ - 01	Հ-ԿԱ - 01
մակերես	12.99	99.75	11.74	12.55	7.00	10.19	11.29	38.77	48.82	2.56	2.56	10.24	48.82	10.24	6.89	22.22	11.29	15.69	16.30	11.18	22.23	11.62
չափ	600x1200	600x1200	600x1200	600x1200	600x600	600x600	200x2000	200x2000	200x2000	600x600	600x600	600x600	200x2000	600x600	600x600	600x600	200x2000	600x1200	600x600	600x600	200x2000	600x600
քանակ (հատ)	27	160	28	29	25	35	55	116	145	9	9	44	145	35	33	70	55	30	58	41	116	42
շրիշակների գծմ	16.69	79.00	13.47	13.90	12.00	13.10	15.37	25.00	28.70	6.90	6.90	13.60	28.70	12.80	11.30	19.10	15.37	17.20	19.20	18.60	19.18	13.70

Հատակ																						
սենյակի համար	3.07	3.08	3.09	3.10	3.11	3.12	3.13	3.14	3.15	3.16	3.17	3.18	3.19	4.02	4.03	4.04	4.05	4.06	4.07	4.08	4.09	4.10
մակերիշ	Հ-ԿԱ - 01	Հ-ԼԱ - 01	Հ-ԼԱ - 01	Հ-ԼԱ - 01	Հ-ԼԱ - 01	Հ-ԼԱ - 01	Հ-ԼԱ - 01	Հ-ԼԱ - 01	Հ-ԼԱ - 01	Հ-ԿԱ - 01	Հ-ԿԱ - 01	Հ-ԿԱ - 01	Հ-ԿԱ - 01	Հ-ԿԱ - 01	Հ-ԿԱ - 01	Հ-ԿԱ - 01	Հ-ԿԱ - 01	Հ-ԿԱ - 01	Հ-ԿԱ - 01	Հ-ԼԱ - 01	Հ-ԼԱ - 01	Հ-ԼԱ - 01
մակերես	2.96	33.09	49.09	15.74	9.51	10.57	32.87	11.99	10.14	9.57	14.49	2.51	10.85	5.45	14.17	20.69	13.16	3.56	13.81	32.87	11.67	11.27
չափ	600x600	200x2000	200x2000	200x2000	200x2000	200x2000	200x2000	200x2000	600x600	600x600	200x2000	600x600	200x2000	600x600	600x600	200x2000	200x2000	600x600	600x600	200x2000	200x2000	200x2000
քանակ (հատ)	12	116	140	75	56	60	116	44	36	32	59	9	56	28	55	80	68	15	68	116	68	63
շրիշակների գծմ	6.90	23.90	28.80	16.57	12.38	12.98	22.90	16.90	12.70	16.63	19.90	6.30	13.28	10.20	17.40	18.40	14.48	7.70	21.80	22.90	13.77	13.58

Հատակ												
սենյակի համար	4.11	4.12	4.13	4.14	4.15	4.16	4.17	4.18	4.19	4.20	4.21	4.22
մակերիշ	Հ-ԼԱ - 01	Հ-ԼԱ - 01	Հ-ԿԱ - 01	Հ-ԿԱ - 01	Հ-ԿԱ - 01	Հ-ԼԱ - 01	Հ-ԿԱ - 01	Հ-ԼԱ - 01	Հ-ԿԱ - 01	Հ-ԼԱ - 01	Հ-ԼԱ - 01	Հ-ԿԱ - 01
մակերես	11.67	10.47	4.72	4.79	9.07	23.85	9.45	32.87	10.14	15.39	12.78	12.55
չափ	200x2000	200x2000	600x600	600x600	600x600	200x2000	600x600	200x2000	600x600	200x2000	200x2000	600x600
քանակ (հատ)	68	59	26	20	35	80	44	116	42	62	68	55
շրիշակների գծմ	13.77	13.17	10.10	8.80	12.10	20.10	15.50	22.90	12.70	18.50	14.28	15.90

Հատակ ծավալ լամինատ					
մակերիչ	սենյակի համար	մակերես	շառի	քանակ (հատ)	շրիշակների գծմ
Հ-ԱՄ - 01	2.03	11.29	200x2000	55	15.37
Հ-ԱՄ - 01	2.04	38.77	200x2000	116	25.00
Հ-ԱՄ - 01	2.05	48.82	200x2000	145	28.70
Հ-ԱՄ - 01	2.09	48.82	200x2000	145	28.70
Հ-ԱՄ - 01	2.13	11.29	200x2000	55	15.37
Հ-ԱՄ - 01	3.05	22.23	200x2000	116	19.18
Հ-ԱՄ - 01	3.08	33.09	200x2000	116	23.90
Հ-ԱՄ - 01	3.09	49.09	200x2000	140	28.80
Հ-ԱՄ - 01	3.10	15.74	200x2000	75	16.57
Հ-ԱՄ - 01	3.11	9.51	200x2000	56	12.38
Հ-ԱՄ - 01	3.12	10.57	200x2000	60	12.98
Հ-ԱՄ - 01	3.13	32.87	200x2000	116	22.90
Հ-ԱՄ - 01	3.14	11.99	200x2000	44	16.90
Հ-ԱՄ - 01	3.17	14.49	200x2000	59	19.90
Հ-ԱՄ - 01	3.19	10.85	200x2000	56	13.28
Հ-ԱՄ - 01	4.04	20.69	200x2000	80	18.40
Հ-ԱՄ - 01	4.05	13.16	200x2000	68	14.48
Հ-ԱՄ - 01	4.08	32.87	200x2000	116	22.90
Հ-ԱՄ - 01	4.09	11.67	200x2000	68	13.77
Հ-ԱՄ - 01	4.10	11.27	200x2000	63	13.58
Հ-ԱՄ - 01	4.11	11.67	200x2000	68	13.77
Հ-ԱՄ - 01	4.12	10.47	200x2000	59	13.17
Հ-ԱՄ - 01	4.16	23.85	200x2000	80	20.10
Հ-ԱՄ - 01	4.18	32.87	200x2000	116	22.90
Հ-ԱՄ - 01	4.20	15.39	200x2000	62	18.60
Հ-ԱՄ - 01	4.21	12.78	200x2000	68	14.28
		566.11 m²		2202	485.88 m

ՀՏ Հատակ ծավալ լամինատ 1:1

Հատակ ծավալ կերամիկական սալիկ					
մակերիչ	սենյակի համար	մակերես	շառի	քանակ (հատ)	շրիշակների գծմ
Հ-ԱՄ - 01	2.01	7.00	600x600	25	12.00
Հ-ԱՄ - 01	2.02	10.19	600x600	35	13.10
Հ-ԱՄ - 01	2.06	2.56	600x600	9	6.90
Հ-ԱՄ - 01	2.07	2.56	600x600	9	6.90
Հ-ԱՄ - 01	2.08	10.24	600x600	44	13.60
Հ-ԱՄ - 01	2.10	10.24	600x600	35	12.80
Հ-ԱՄ - 01	2.11	6.89	600x600	33	11.30
Հ-ԱՄ - 01	2.12	22.22	600x600	70	19.10
Հ-ԱՄ - 01	3.02 / 3.03	16.30	600x600	58	19.20
Հ-ԱՄ - 01	3.04	11.18	600x600	41	18.60
Հ-ԱՄ - 01	3.06	11.62	600x600	42	13.70
Հ-ԱՄ - 01	3.07	2.96	600x600	12	6.90
Հ-ԱՄ - 01	3.15	10.14	600x600	36	12.70
Հ-ԱՄ - 01	3.16	9.57	600x600	32	16.63
Հ-ԱՄ - 01	3.18	2.51	600x600	9	6.30
Հ-ԱՄ - 01	4.02	5.45	600x600	28	10.20
Հ-ԱՄ - 01	4.03	14.17	600x600	55	17.40
Հ-ԱՄ - 01	4.06	3.56	600x600	15	7.70
Հ-ԱՄ - 01	4.07	13.01	600x600	68	21.80
Հ-ԱՄ - 01	4.13	4.72	600x600	26	10.10
Հ-ԱՄ - 01	4.14	4.79	600x600	20	8.80
Հ-ԱՄ - 01	4.15	9.07	600x600	35	12.10
Հ-ԱՄ - 01	4.17	9.45	600x600	44	15.50
Հ-ԱՄ - 01	4.19	10.14	600x600	42	12.70
Հ-ԱՄ - 01	4.22	12.55	600x600	55	15.90
		223.89 m²		878	321.93 m

ՀՏ Հատակ ծավալ կերամիկական սալիկ 1:1

Հատակ ծավալ պրեստոնիտ					
մակերիչ	սենյակի համար	մակերես	շառի	քանակ (հատ)	շրիշակների գծմ
Հ-ՊԳ - 01	1.01	12.99	600x1200	27	16.69
Հ-ՊԳ - 01	1.02	99.76	600x1200	160	79.00
Հ-ՊԳ - 01	1.03	11.74	600x1200	38	13.47
Հ-ՊԳ - 01	1.04	12.55	600x1200	29	13.90
Հ-ՊԳ - 01	3.01	15.69	600x1200	30	17.20
		152.73 m²		274	140.26 m

ՀՏ Հատակ ծավալ պրեստոնիտ 1:1

Խատակի ծածկեր							
Խատակի տեսակ	Խատակ - լամինատ վաղ	Խատակ - կերամիկական սալիկ	ՇՐ Ծածկ	Խատակ - պրեստոնիտ	Միջխտակային ծածկ - լամինատ վաղ	Միջխտակային ծածկ - կերամիկական սալիկ	
3D լամինաց							
Սեփնուրի ծածկ (կրկնաշերտ)	875.61	813.71	823.71	156.42	202.94	101.81	1.61x100 m²
Լամին	Փայտանյութ - Խատակ ծածկանյութ - Ապակե փափուկ ց/ա հարթվող շերտ քնուկ - Կրկնաշերտ Խոտանյութ Խոտանյութ թափուկ	Սալիկ - Խատակ տեսակ ց/ա հարթվող շերտ քնուկ - Խոտանյութ Խոտանյութ թափուկ	Շրմամշակող ց/ա շերտիկ - Կրկնաշերտ Կրկնաշերտ ծածկի սալ - Կրկնաշերտ Կրկնաշերտ թափուկ	Սալիկ - Խատակ տեսակ ց/ա հարթվող շերտ քնուկ - Կրկնաշերտ Խոտանյութ Խոտանյութ թափուկ	Փայտանյութ - Խատակ միջխտակային - Ապակե փափուկ ց/ա հարթվող շերտ քնուկ - Կրկնաշերտ Խոտանյութ Խոտանյութ թափուկ	Սալիկ - Խատակ տեսակ ց/ա հարթվող շերտ քնուկ - Խոտանյութ Խոտանյութ թափուկ	

IES-05 Խատակի և ծածկի մասնագիր (1) 1:1

Ներքին հարդարման աշխատանքներ										զաքե սվաղ	լատեքս ներկ	մաշամետաղի զաքե սվաղ	մաշամետաղի լատեքս ներկ	վաղուցի առաստաղ	շրջակա	քիչ	ԸՆԴՀ				
համար	անվանում	հաշվարկված մակերես	պարագին	դրոնի լազվածքի մակերես	ապակահանքի բացվածքի մակերես	մեկաթի քաղցրություն	պատերի մակ. մակերես	պատերի մակ. մակերես	պատերի մակ. մակերես	հաշվարկված մակերես	հաշվարկված մակերես	հաշվարկված մակերես	պարագին	պարագին	Շնորհիվ սեյսմիկ ապահովագրող միջնորդ						
															երկ	0.91		1.29	2.02	2.25	6.47 m
1.01	Նախամուտք	12.88	16.67	1.98	0.00	2.900	48.34	48.34	48.34	12.88	12.88	12.88	16.67	16.67	ապակե պանելների քանակ	4		2	3	3	12
1.02	միջանցք 1	99.56	79.11	4.08	0.00	2.900	229.42	229.42	229.42	99.56	99.56	99.56	79.11	79.11							
1.03	պահեստ	11.67	13.47	3.74	0.00	2.900	39.05	39.05	39.05	11.67	11.67	11.67	13.47	13.47							
1.04	Ճնորհիվ խորհրդատվության սեյսմիկ	11.68	13.54	2.65	0.00	2.900	39.26	39.26	39.26	11.68	11.68	11.68	13.54	13.54							
		135.79 m²	122.79 m	12.45 m²	0.00 m²		356.07 m²	356.07 m²	356.07 m²	135.79 m²	135.79 m²	135.79 m²	122.79 m	122.79 m	մակ. մակերես	3.04	4.17	6.37	7.05	20.63 m²	

2. Ներքին հարկարժան աշխատանքներ										Առաստաղի		Առաստաղի		Լահուլի	
Խամար	Ամրակում	Խաշվարկված մակերես	Այսպիսին	Կոնկրետ լցված մակերես	Արտոնահանքի թաշվարկի մակերես	Ենթակի թաշվարկ	Արտոնի մակերես	Արտոնի մակերես	Արտոնի մակերես	Արտոնի մակերես	Խաշվարկված մակերես	Խաշվարկված մակերես	Խաշվարկված մակերես	Այսպիսին	Այսպիսին
2.01	Միջանցք 2	4.86	9.00	1.98	0.00	2.900	26.10	26.10	26.10		4.86	4.86	4.86	9.00	9.00
2.02	ս / հ	9.99	12.80	1.98	0.00	2.900	37.12	37.12	37.12	37.12	9.99	9.99	9.99	12.80	12.80
2.03	Միջանցք 5	10.08	14.80	7.44	0.00	2.900	42.92	42.92	42.92		10.08	10.08	10.08	14.80	14.80
2.04	Արտ թեքասյա	38.64	25.00	1.88	0.00	2.900	72.50	72.50	72.50		38.64	38.64		25.00	25.00
2.05	Խոնարհման 1	48.67	28.70	5.54	0.00	2.900	83.23	83.23	83.23		48.67	48.67		28.70	28.70
2.06	Ապահատ	2.43	6.67	0.00	0.00	2.900	15.35	15.35	15.35		2.43	2.43		6.67	6.67
2.07	Ապահատ	2.43	6.67	0.00	0.00	2.900	15.35	15.35	15.35		2.43	2.43		6.67	6.67
2.08	Խոնարհ	9.72	12.60	0.00	0.00	2.900	36.54	36.54	36.54	36.54	9.72	9.72	9.72	12.60	12.60
2.09	Էլեգանտասյա	49.02	29.47	7.12	0.00	2.900	81.25	81.25	81.25		49.02	49.02		29.47	29.47
2.10	Խոնարհ	10.18	12.80	3.96	0.00	2.900	37.12	37.12	37.12		10.18	10.18	10.18	12.80	12.80
2.11	Խոնարհից պահատ	5.90	9.90	1.98	0.00	2.900	28.71	28.71	28.71		5.90	5.90	5.90	9.90	9.90
2.12	Փայտանյակ	21.28	18.80	3.96	0.00	2.900	54.52	54.52	54.52		21.28	21.28	21.28	18.80	18.80
2.13	Վիջանցք 4	10.08	14.80	7.44	0.00	2.900	42.92	42.92	42.92		10.08	10.08	10.08	14.80	14.80
		223.28 m ²	202.01 m	44.18 m ²	0.00 m ²		573.63 m ²	573.63 m ²	573.63 m ²	73.66 m ²	223.28 m ²	223.28 m ²	82.09 m ²	202.01 m	202.01 m

3. Ներքին հարդարման աշխատանքներ								զայն սվար	լատուցե ներկ	կեր. սաղիկ	մատաստարի զայն սվար	մատաստարի լատուցե ներկ	պարտուր	2րդշակ	3րդ
համար	անվանում	հաշվարկված մանրեր	պարագին	դրների բազմաճյի մանրեր	պատումանների բազմաճյի մանրեր	մեկուսի բարձրություն	պատների մակ. մանրեր	պատների մակ. մանրեր	պատների մակ. մանրեր	պատների մակ. մանրեր	հաշվարկված մանրեր	հաշվարկված մանրեր	հաշվարկված մանրեր	պարագին	պարագին
3.01	ժլցանց 5	16.90	18.20	0.00	0.00	2.900	52.78	52.78	52.78		16.90	16.90	16.90	18.20	18.20
3.02	ժլցանց 6	1.90	8.20	1.98	0.00	2.900	23.78	23.78	23.78		3.90	3.90	3.90	8.20	8.20
3.03	ատտինանդանդակ	10.40	13.20	1.98	0.00	9.800	38.28	38.28	38.28		10.40	10.40	10.40	13.20	13.20
3.04	ժլցանց 7	10.20	16.60	7.70	0.00	2.900	48.14	48.14	48.14		10.20	10.20	10.20	16.60	16.60
3.05	խաղաղակակ	22.14	19.20	1.98	0.00	2.900	55.68	55.68	55.68		22.14	22.14		19.20	19.20
3.06	քամիկ	11.55	13.70	1.98	0.00	2.900	39.73	39.73	39.73		11.55	11.55		13.70	13.70
3.07	ս / ի	2.93	6.90	1.76	0.00	2.900	20.01	20.01			2.93	2.93	2.93	6.90	6.90
3.08	զուարդան 2	32.48	22.80	0.00	0.00	2.900	66.12	66.12	66.12		32.48	32.48		22.80	22.80
3.09	զուարդան 1	48.95	28.80	1.98	0.00	2.900	83.52	83.52	83.52		48.95	48.95		28.80	28.80
3.10	հողերակ	15.66	16.60	1.98	0.00	2.900	48.14	48.14	48.14		15.66	15.66		16.60	16.60
3.11	հատակ մանրակնոթ	9.45	12.40	1.98	0.00	2.900	35.96	35.96	35.96		9.45	9.45		12.40	12.40
3.12	հատակ մանրակնոթ	10.50	13.00	1.98	0.00	2.900	37.70	37.70	37.70		10.50	10.50		13.00	13.00
3.13	խմբանկար 2	33.27	24.54	0.00	0.00	2.900	62.34	62.34	62.34		33.27	33.27		24.54	24.54
3.14	ժլցանց 9	10.63	16.07	7.92	0.00	2.900	42.10	42.10	42.10		10.63	10.63		16.07	16.07
3.15	ս / ի	10.07	12.70	1.98	0.00	2.900	36.83	36.83			10.07	10.07	10.07	12.70	12.70
3.16	ժլցանց 8	8.48	14.30	9.68	0.00	2.900	41.47	41.47	41.47		8.48	8.48		14.30	14.30
3.17	հողերակ	14.24	19.60	1.98	0.00	2.900	56.84	56.84	56.84		14.24	14.24		19.60	19.60
3.18	ս / ս	2.48	6.30	1.76	0.00	2.900	18.27	18.27	18.27		2.48	2.48		6.30	6.30
3.19	հողերակ 1	10.78	13.30	1.98	0.00	2.900	38.57	38.57	38.57		10.78	10.78		13.30	13.30
		285.01 m ²	296.41 m	50.60 m ²	0.00 m ²		846.25 m ²	846.25 m ²	846.25 m ²	111.50 m ²	285.01 m ²	285.01 m ²	54.4 m ²	296.41 m	296.41 m

4. Ներքին հարդարման աշխատանքներ										զաքեն սվաղ	լատեքս ներկ	կեր. սալիկ	զաքեն սվաղ	լատեքս ներկ	առաքատաղ
համար	անվանում	հաշվարկված մակերես	պարագիծ	դռների բացվածքի մակերես	պատուհանների բացվածքի մակերես	սենյակի բարձրություն	պատերի մակ. մակերես	պատերի մակ. մակերես	պատերի մակ. մակերես	պատերի մակ. մակերես	պատերի մակ. մակերես	հաշվարկված մակերես	հաշվարկված մակերես	հաշվարկված մակերես	
4.01	առտիճանավանդակ	11.83	14.30	0.00	0.00	3.000	42.90	42.90	42.90	40.20 m²	11.83	11.83	11.83		
4.02	միջանցք 10	4.59	10.00	0.00	0.00	3.000	30.00	30.00	30.00		4.59	4.59	4.59		
4.03	միջանցք 11	9.60	15.80	5.94	0.00	3.000	47.40	47.40	47.40		9.60	9.60	9.60		
4.04	տնօրենի սենյակ	20.60	18.40	1.98	0.00	3.000	55.20	55.20	55.20		20.60	20.60			
4.05	գործավար	13.09	14.50	1.98	0.00	3.000	43.50	43.50	43.50		13.09	13.09			
4.06	ս / հ	3.53	7.70	1.98	0.00	3.000	23.10	23.10			3.53	3.53	3.53		
4.07	միջանցք 13	11.57	20.40	11.88	0.00	3.000	61.20	61.20	61.20		11.57	11.57	11.57		
4.08	սեմինարների սենյակ	33.15	23.77	0.00	0.00	3.000	66.72	66.72	66.72		33.15	33.15			
4.09	վարչական աշխ.	11.60	13.80	1.98	0.00	3.000	41.40	41.40	41.40		11.60	11.60			
4.10	վարչական աշխ.	11.20	13.60	1.98	0.00	3.000	40.80	40.80	40.80		11.20	11.20			
4.11	վարչական աշխ.	11.60	13.80	1.98	0.00	3.000	41.40	41.40	41.40	11.60	11.60				
4.12	վարչական աշխ.	10.75	13.20	1.98	0.00	3.000	39.60	39.60	39.60	10.75	10.75				
4.13	միջանցք 14	3.38	7.80	1.98	0.00	3.000	23.40	23.40	23.40	3.38	3.38	3.38			
4.14	արխիվ	4.75	8.80	1.98	0.00	3.000	26.40	26.40	26.40	4.75	4.75				
4.15	պահեստ	8.50	11.80	1.98	0.00	3.000	35.40	35.40	35.40	8.50	8.50				
4.16	արտ քերական	23.75	20.10	3.96	0.00	3.000	60.30	60.30	60.30	23.75	23.75				
4.17	միջանցք 14	9.38	15.50	5.94	0.00	3.000	46.50	46.50	46.50	9.38	9.38				
4.18	համրասեյակ 3	33.15	23.77	0.00	0.00	3.000	66.72	66.72	66.72	33.15	33.15				
4.19	ս / հ	10.07	12.70	1.98	0.00	3.000	38.10	38.10		71.30 m²	10.07	10.07	10.07		
4.20	հատուկ մանկավարժ	15.30	18.60	1.98	0.00	3.000	55.80	55.80	55.80	111.50 m²	15.30	15.30			
4.21	հոգեբան	12.71	14.30	1.98	0.00	3.000	42.90	42.90	42.90		12.71	12.71			
4.22	միջանցք 12	8.48	14.30	5.94	0.00	3.000	42.90	42.90	42.90		8.48	8.48			
		282.58 m²	326.94 m	59.40 m²	0.00 m²		971.64 m²	971.64 m²	971.64 m²		282.58 m²	282.58 m²	54.57 m²		

շոխակ	քիվ
պարագիծ	պարագիծ
14.30	14.30
10.00	10.00
15.80	15.80
18.40	18.40
14.50	14.50
7.70	7.70
20.40	20.40
23.77	23.77
13.80	13.80
13.60	13.60
13.80	13.80
13.20	13.20
7.80	7.80
8.80	8.80
11.80	11.80
20.10	20.10
15.50	15.50
23.77	23.77
12.70	12.70
18.60	18.60
14.30	14.30
14.30	14.30
326.94 m	326.94 m

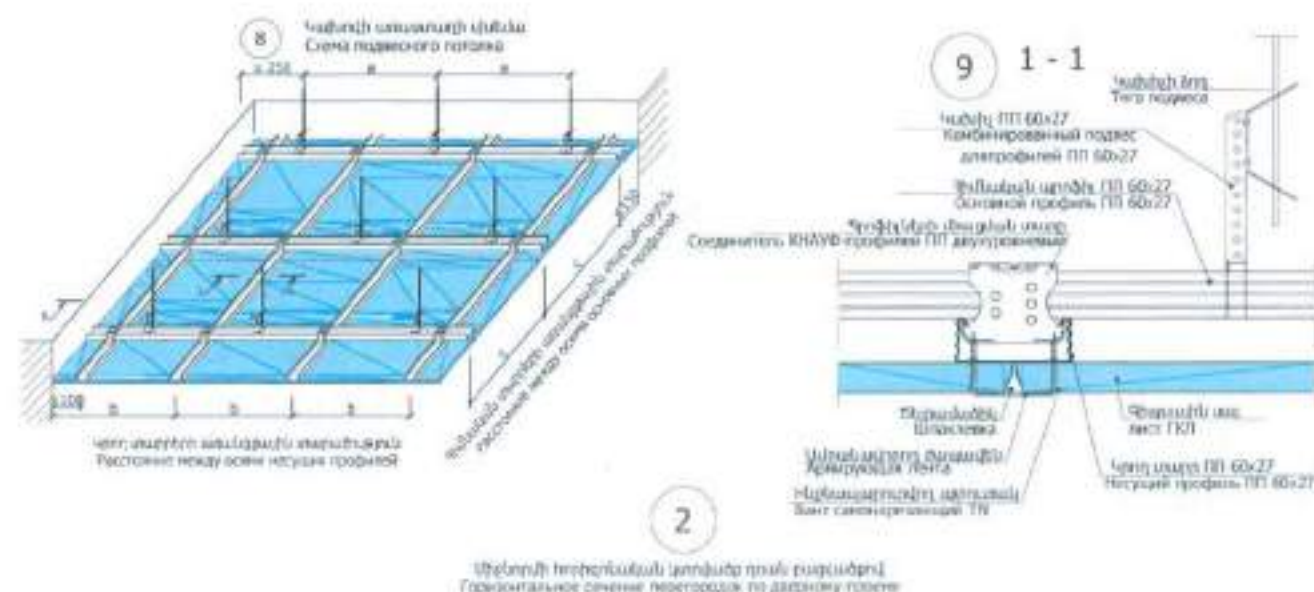

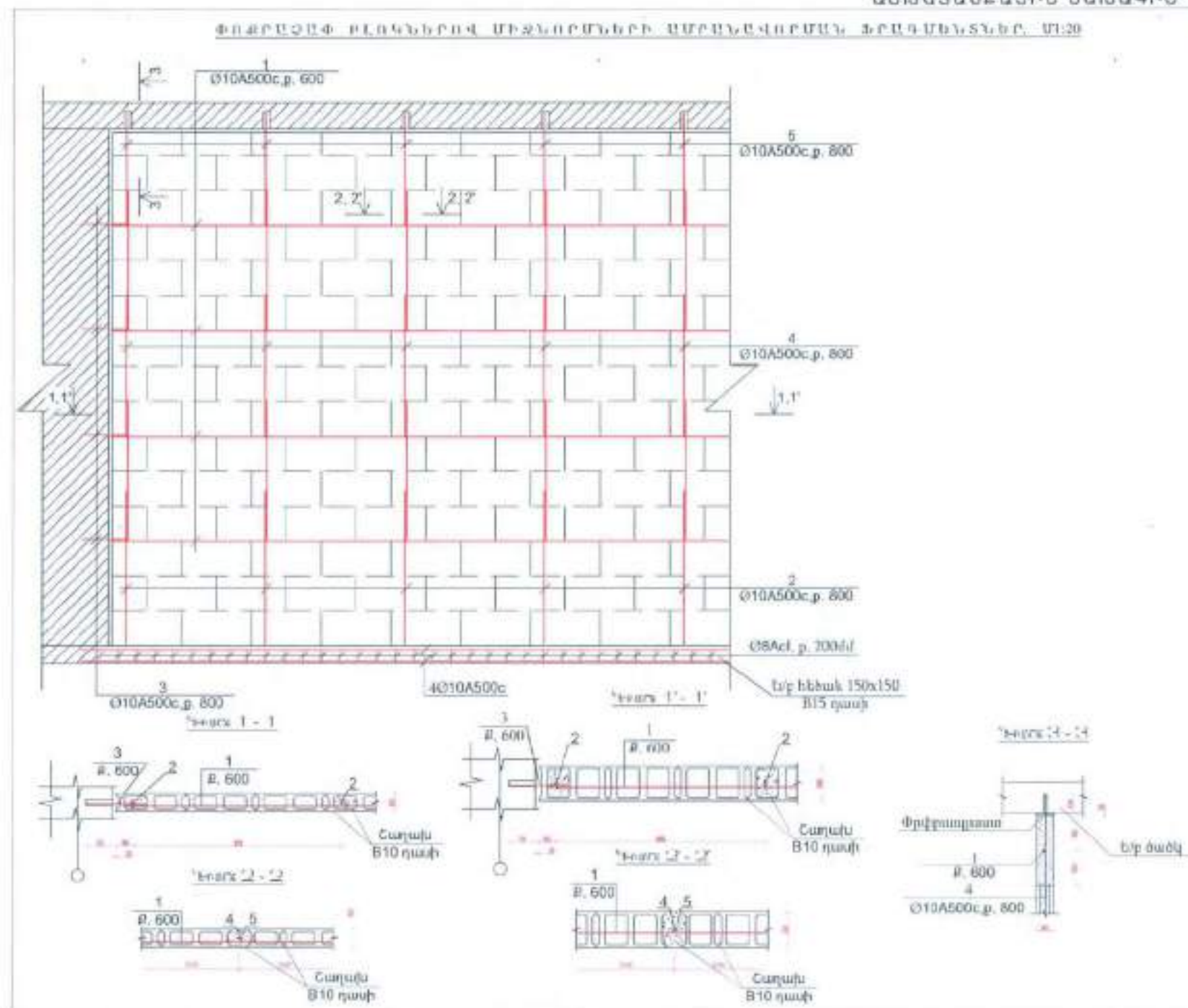

Ներքին հարդարման աշխատանքներ				
անվանում	ձավազ [m3]	մանրեխ	հաստություն	պատի տեսակ
բետոնե լոյկ -	1.41	28.26	0.05	միջնորմ 100 մմ
բետոնե լոյկ -	48.69	489.50	0.10	միջնորմ 150 մմ
բետոնե լոյկ -	2.52	16.77	0.15	միջնորմ 200 մմ
	52.82 m³	534.53 m³		
գաջ 1	0.44	472.58	0.02	միջնորմ 150 մմ
գաջ 1	0.54	26.88	0.02	միջնորմ 100 մմ
գաջ 1	0.32	16.23	0.02	միջնորմ 200 մմ
գաջ 1	5.83	194.16	0.03	միջնորմ 500 մմ
գաջ 1	4.14	138.36	0.03	միջնորմ 550 մմ
	20.27 m³	848.21 m³		
գաջ 2	0.57	478.33	0.02	միջնորմ 150 մմ
գաջ 2	0.56	27.35	0.02	միջնորմ 100 մմ
գաջ 2	0.31	15.80	0.02	միջնորմ 200 մմ
գաջ 2	3.74	124.51	0.03	միջնորմ 550 մմ
գաջ 2	5.11	174.26	0.04	միջնորմ 500 մմ
	20.29 m³	820.25 m³		
զոլաբլոկ ունեցող ստուֆ ջրաղի շարված...	32.36	200.03	0.18	միջնորմ 500 մմ
զոլաբլոկ ունեցող ստուֆ ջրաղի շարված...	26.61	150.45	0.20	միջնորմ 550 մմ
	58.97 m³	350.48 m³		
զոլաբլոկ ունեցող ստուֆ ջրաղի շարված...	30.99	177.14	0.18	միջնորմ 500 մմ
զոլաբլոկ ունեցող ստուֆ ջրաղի շարված...	24.53	122.63	0.20	միջնորմ 550 մմ
	55.52 m³	299.77 m³		
երկաթբետոն - կոնսոլիդատորական	37.71	377.10	0.10	միջնորմ 500 մմ
երկաթբետոն - կոնսոլիդատորական	26.75	277.34	0.10	միջնորմ 550 մմ
	64.46 m³	654.44 m³		
Ներքին հարդարում 1	2.34	467.86	0.01	միջնորմ 150 մմ
Ներքին հարդարում 1	0.14	26.57	0.01	միջնորմ 100 մմ
Ներքին հարդարում 1	0.08	16.03	0.01	միջնորմ 200 մմ
Ներքին հարդարում 1	2.90	192.28	0.02	միջնորմ 500 մմ
Ներքին հարդարում 1	2.06	137.86	0.02	միջնորմ 550 մմ
	7.52 m³	840.60 m³		
Ներքին հարդարում 2	2.40	482.41	0.01	միջնորմ 150 մմ
Ներքին հարդարում 2	0.14	27.09	0.01	միջնորմ 100 մմ
Ներքին հարդարում 2	0.08	15.47	0.01	միջնորմ 200 մմ
Ներքին հարդարում 2	2.59	173.03	0.02	միջնորմ 500 մմ
Ներքին հարդարում 2	1.84	123.34	0.02	միջնորմ 550 մմ
	7.05 m³	821.34 m³		
ցիա շաղախ	8.84	177.14	0.05	միջնորմ 500 մմ
ցիա շաղախ	6.11	122.40	0.05	միջնորմ 550 մմ
	14.95 m³	299.54 m³		
	301.85 m³	5469.16 m³		

Ներքին հարդարման աշխատանքներ			Ներքին հարդարման աշխատանքներ		
պատի տեսակ	2D տեսք	3D տեսք	պատի տեսակ	2D տեսք	3D տեսք
միջնորմ 100 մմ			միջնորմ 550 մմ		
միջնորմ 150 մմ					
միջնորմ 200 մմ					
միջնորմ 500 մմ					



1. ԲԱՆԿԱՆԵՐՈՎ ԲԱՆՈՐ ՄԻՋՆՈՐԱՆԵՐԸ ԸԱՐՆԵԼՈՑ ԼԱՅԱՍՏԱՆԵԼ ԿԱՐԱՆՆԵՐ՝ ԲԱՆԿԱՆԵՐԻ ԵՎ ՌԴՊԱԶԻԳ ԿՈՆՍՏՐԱԿՏԻՆԵՐԻ ՄԻՋԵՎ ԻՐԱԿԱՆԱՑՆԵԼ 2007-ՈՑ ԿԱՐԱՆՆԵՐ, ԻՎԿԱՐԱՆԵՐԻ ԵՎ ԴՈՐԻՉՈՐԱԿԱՆ ԿՈՆՍՏՐԱԿՏԻՆԵՐԻ ՄԻՋԵՎ - 30ՄԵ-ՈՑ ԿԱՐԱՆՆԵՐ:
2. ՌԴՊԱԶԻԳ ԵՎ ԴՈՐԻՉՈՐԱԿԱՆ 2007 - 30ՄԵ-ՈՑ ԿԱՐԱՆՆԵՐԸ ՄԻՋՆՈՐԱՆԵՐԻ ԱՄՔՈՂԶ ԴԱՏՈՒԹՅԱՍՐ ԼՅՈՒՆ ԷԼԱՍԻԿ ԱՅՈՒԹՈՒ՝ ԹԱՂԻԶ ԿԱՐ ԺՈՐԱՊԼԱՍ:
3. ԲԱՆԿԱՆԵՐԻ ԸԱՐՆ ԻՐԱԿԱՆԱՑՆԵԼ ԵՐՈ ՂԱՍԻ ՑԵՆԵԼՏ-ԱՎԱԶԵ ԸՆԴԱՆԱՐԿ:
4. ԱՅՈՐԱՆԵՐԻ, ԴԱՏՆԵՐԻ ԵՎ ԾԱԾԻԿ ՄԵՋ ԱՆԱՍՏԱՆԱԿՈՐ ԵՆ ՓԻՈ ԻՄ ԱՆՔԵՐ:
5. ՄԻՋՆՈՐԱՆԵՐԻ ԻՐԱՐ ԴԵՑ ԲԱՆՈՐ ԴԱՏԱՆ ԴԱՅ-ԱՆԱՆԵՐԻՄ, ԻՆՊԵՍ ԼԱՅԻՎ ԵՐԿԵՐԻՄ ԵՎ ԲԱՅ-ԱՆԱՆԵՐԻ ԵՐԿԵՐ ԿՈՐԱՊՏԱ ԱՐԱՅԱՆԱՆ ՏԵՐԱՐՈՒՄ: 2. 3 ԵՎ 5 ԴՈՐԵՐԻ ԿՈՆՏՐԱԿՏԱՐՈՐԵՐ ԵՎ ԼՅՈՒՆ ԵՐՈ ՂԱՍԻ ՑԵՆԵԼՏ-ԱՎԱԶԵ ԸՆԴԱՆԱՐԿ:
6. ՌԴՊԱԶԻԳ ԱՐԱՐԻ ԵՐԿԱՐՈՒԹՅՈՒՆ ԱՅՆԱՆ ԱՆԿԱՐԵՐԱՆՈՐ ՓԱՅՄՈՒՆԻԿ ՌԴՊԱՏԵ ԱՐՈՒԿ:
7. ԱՆՔԵՐԸ ԵՐԱՐԿԵԼ ՑԵՆԵԼՏ-ԱՎԱԶՅԱՆ, ԸՆԴԱՆԱՐԿ:
8. ՄԻՋՆՈՐԱՆԵՐԻ ՄԱԿԵՐԱՆԵՐԸ ԱՆՅԵԼ ՄՈՒՅԼ ԼԱՅԱՆՐԵՐ ԸԱՐՏԱՐԱՊԵՏԿԱԿԱՆ ՄԱՍԻՄ:
9. 8.12.5 ՂԱՍԻ ԲԵՏՈՒՆ ԾԱԾԻԿ ԸՍՏԻ, ՏԵՐԱՐՈՒ, ԸՍՏ ՓԱՅՄԱՅԻ ԿԱՏԱՐՈՐ, ԱՆԿԱՆԱՆԱՆԵՐԻ ԾԱԿԱՆԱՆ:

ԼՃՏ ՈՍԲ	Ձ. ՍԱԼԻԿՅԱՆ		«ԵՐԵՎԱՆԻ ՍՏՈՐՆԱԿԱՆ» ԿՈՄՊԱՆԻԱ ԵՐԵՎԱՆԻ ԵՐԵՎԱՆԻ ԿՈՄԻՏԵ ԱՆԴՈՒՄԱՆ ԿՈՏԱՐԱՐՈՅՈՒՄԸ ԿԵԼԻՄԱՆ ԳՐԱԿԱՆ ՈՐ ԱՅԹ-ՎԵՐԱՄԻՆ ԿԱԶՄԱՅԻՆ ԴՈՐԱՅԻՆ ԳՐԱԿԱՆ ԿՈՄԻՏԵԱՆ ԱՐԿԱՑԱՅԻՄԸ»			
Լախագրող Проектировал	Ձ. ՍԱԼԻԿՅԱՆ		ՀԻՑ ԵՐԵՎԱՆԻ ՍՏՈՐՆԱԿԱՆ ԿԵ ԳՐԱԿԱՐԱՆԸ ԵՐԵՎԱՆԻ Ք.Յ. ՅԱԿՈԲՅԱՆ - 91-401-0001-2882			
			Երեվանի հարկարժան աշխատանքներ		Մ 1.1, 1.1.56	
«ԱՐԱՍՏՐՈՑ» ՍՊԸ ՏՆՈՐՆԱԿԱՆ ԿՈՄՊԱՆԻԱ		ԼԱՆԱԳՐՈՒ ԶԱՐԲԱՐԴՈՒՄՆԱԿԱՆ ՄԱՍ		ԳՐԻ ՏՐԱԴԻՐ	ԶԵՐՈ ՃԱՇՏ	ԶԵՐՈՐ ՃԱՇՏՈՒՄ
		ԱՇԽԱՏԱՆԱԳՐՈՒ ԼԱՆԱԳՐՈՒՄ		ԱՄ ՈՒ	ՃԱՅԻՑ	ՃԱՅԻՑ

անվանում	Արտաքին հաղարկման աշխատանքներ			աղաղի տեսակ
	ձավալ [m3]	մակերես	հատություն	
բազալիտ սալ	7.62	250.16	0.03	արտաքին պատ-բազալիտ երեսապատում
	7.62 m³	250.16 m²		
գալք 1	16.80	556.67	0.03	արտաքին պատ 1
գալք 1	5.47	181.40	0.03	արտաքին պատ 2
գալք 1	5.23	175.47	0.03	արտաքին պատ 3
	27.50 m³	915.74 m²		
գոլուբյուն ունեցող տուֆ բարի շարվածք 1	103.06	515.45	0.20	արտաքին պատ 1
գոլուբյուն ունեցող տուֆ բարի շարվածք 1	25.00	144.39	0.18	արտաքին պատ 2
գոլուբյուն ունեցող տուֆ բարի շարվածք 1	29.86	153.61	0.20	արտաքին պատ 3
	157.92 m³	613.45 m²		
գոլուբյուն ունեցող տուֆ բարի շարվածք 2	104.34	538.21	0.20	արտաքին պատ 1
գոլուբյուն ունեցող տուֆ բարի շարվածք 2	25.00	142.82	0.18	արտաքին պատ 2
գոլուբյուն ունեցող տուֆ բարի շարվածք 2	29.80	148.94	0.20	արտաքին պատ 3
	159.14 m³	829.97 m²		
գոլուբյուն ունեցող ցնա շաղախ	25.86	515.61	0.05	արտաքին պատ 1
գոլուբյուն ունեցող ցնա շաղախ	7.17	144.23	0.05	արտաքին պատ 2
գոլուբյուն ունեցող ցնա շաղախ	7.44	149.12	0.05	արտաքին պատ 3
	40.47 m³	808.96 m²		
երկաթբետոն - կրեստոսկտոնական	55.90	606.22	0.10	արտաքին պատ 1
երկաթբետոն - կրեստոսկտոնական	14.26	144.05	0.10	արտաքին պատ 2
երկաթբետոն - կրեստոսկտոնական	16.82	183.17	0.10	արտաքին պատ 3
	86.98 m³	933.44 m²		
էքստերիեր ներկ RAL 1003	6.71	132.03	0.01	արտաքին պատ սվաղ / էքստերիեր ներկ
	6.71 m³	132.03 m²		
ներքին հաղարկում 1	8.22	551.57	0.02	արտաքին պատ 1
ներքին հաղարկում 1	2.71	180.74	0.02	արտաքին պատ 2
ներքին հաղարկում 1	2.61	175.64	0.02	արտաքին պատ 3
	13.54 m³	907.95 m²		
սվաղ - էքստերիեր	3.98	132.97	0.03	արտաքին պատ սվաղ / էքստերիեր ներկ
	3.98 m³	132.97 m²		
տուֆ քարով երեսապատում	6.08	269.48	0.03	արտաքին պատ 2
տուֆ քարով երեսապատում	21.44	752.81	0.03	արտաքին պատ 1
տուֆ քարով երեսապատում	5.71	201.39	0.03	արտաքին պատ 3
	33.23 m³	1,163.68 m²		
ցնա շաղախ	5.26	103.92	0.05	արտաքին պատ-բազալիտ երեսապատում
ցնա շաղախ	6.21	266.38	0.03	արտաքին պատ 2
ցնա շաղախ	22.29	740.83	0.03	արտաքին պատ 1
ցնա շաղախ	6.09	262.01	0.03	արտաքին պատ 3
	39.85 m³	1,253.14 m²		
	570.94 m³	8,141.49 m²		

Արտաքին հարդարման աշխատանքներ		
Այստի տեսակ	2D տեսք	3D տեսք
արտաքին պատ 1		
արտաքին պատ 2		
արտաքին պատ 3		
արտաքին պատ լավագույն երեսագլուխով		
արտաքին պատ սվաղ / էքստերիեր ներկ		



Էքստերիոր ներկ RAL 1003



Էքստրահիտն ներկ RAL 3020





բազային սարքի նրբաշաղկապ



տո՛՛ք բարոյ՛ երեսնապտո՛ւմ

[illegible]

Տվյալ ԴԻՈ	Ձ. ՄԱՆՈՒԿՅԱՆ		«ԱՐԵՎԻԿԱ» ՍՊԸ-ԿԵՆՏՐԱԼ ԲՆԱՎԱՆՈՒՄԱՆ ԿՈՄԻՏԵԱՆ ԿԵՆՏՐԱԼ ԴԵՍԱՒԱՆ ԴՐ ՄԱՆ-ԲՆԱՎԱՆԻ ԿԱԶՄԱՆՈՒՄԻՆԵՆ ԿՐԻԱՆՈՒԴԱՆԱՆ ԱՇԽԱՏԱՆՈՒՄ		
Լախարացի Проектировал	Ձ. ՄԱՆՈՒԿՅԱՆ		44 Ե. ԵՐԵՎԱՆ, ՍՈՍԵՆԻՍԻ ԱՇ ՂԱՐԱԳՆԱՆԱՆ ԲՈՐՈՑ, N 35, հանգրվան - 01-001-0001-0002		
			արտադրի Խաղաքի մեջ աշխատանքներ		Մ 1.1
«ԱՐԵՎԻԿԱ» ՍՊԸ ՏՈՐԵՍԻՆ՝ Ա. ՍԱՍՆԵԼՅԱՆ			ԼԱՆԱԳՐՈՒ ԸՄՏՐԱԲՆԱԾՏԱԿԱՆ ՄԱՍ		ԳՆԼ ՏՆԱԾ
			ԱՇԽԱՏԱՆԱԳՐԱԿԼ ԼԱՆԱԳՐԻՑ		ԳՆԲ ՏՆԱԾ
					ԳՆԵ ՏՆԱԾ

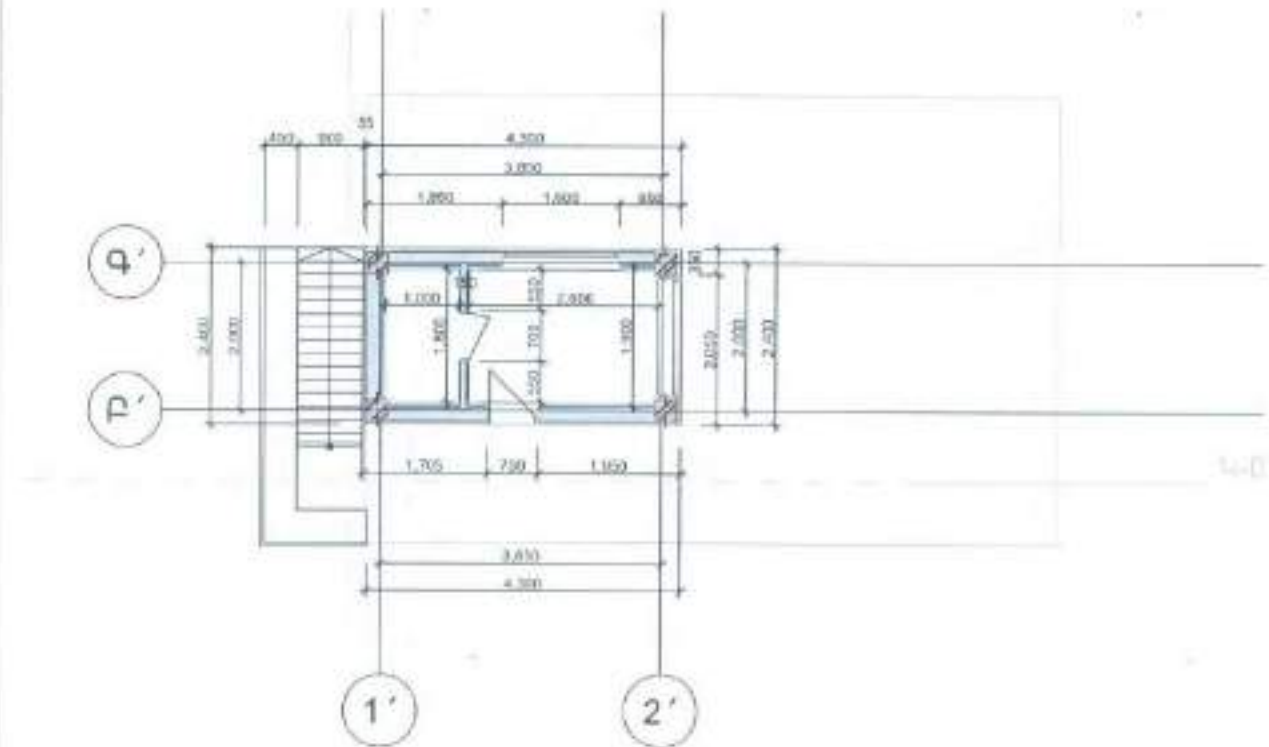

1:100

պահակակետի հատակագի +0,00 նիշում

0.

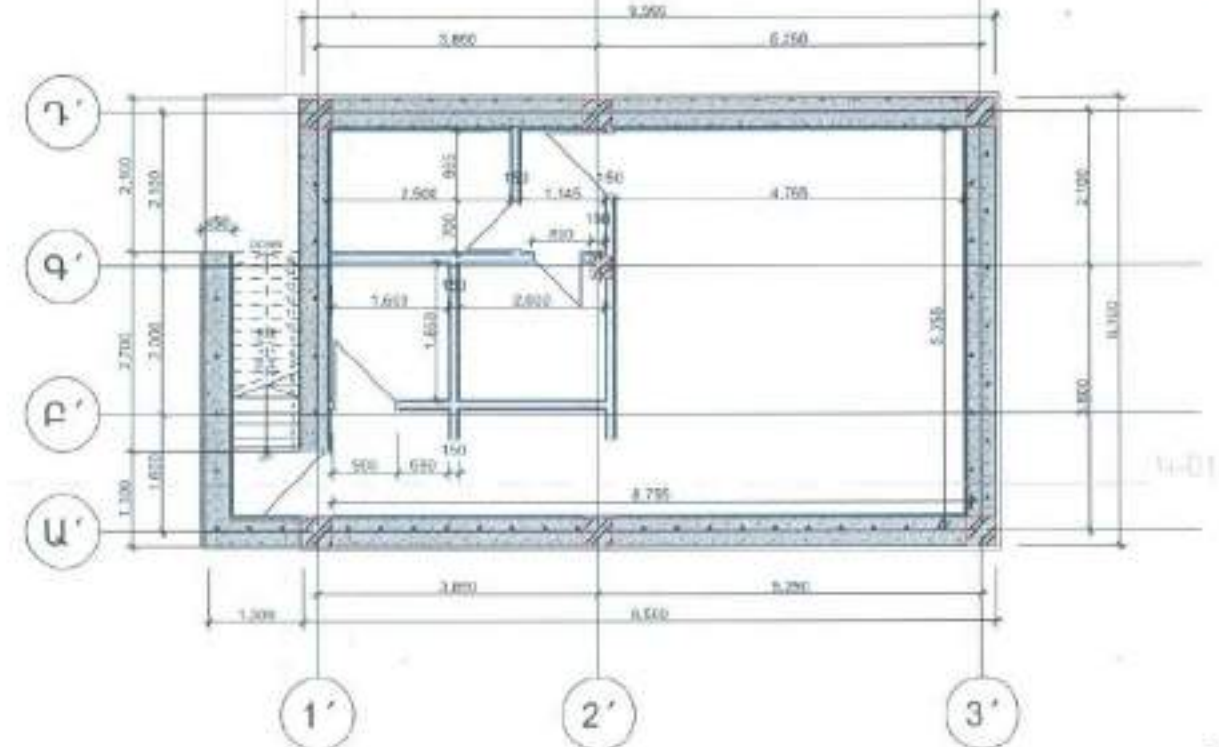

-2.

ապաստարանի հատակագի -2,90 նիշում

1:100

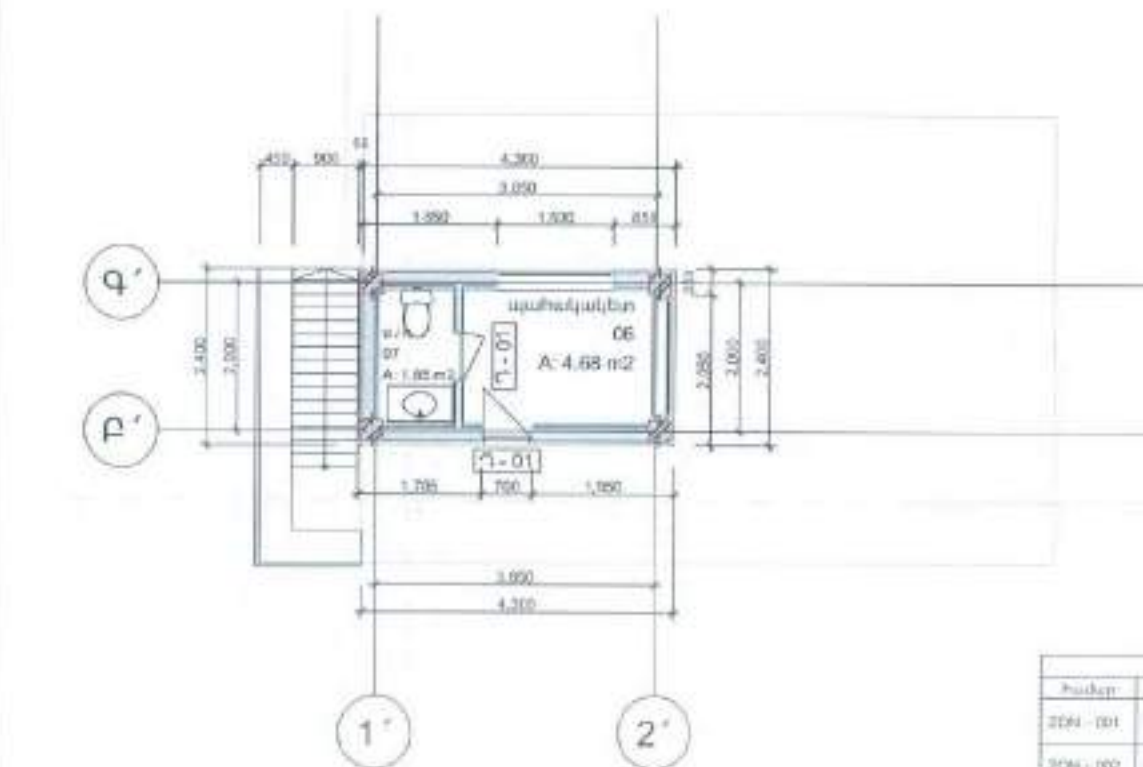

ՃՄ.7-1

ապաստարանի և պահակակետի հատակագծեր

Մ 1:100, 1:1

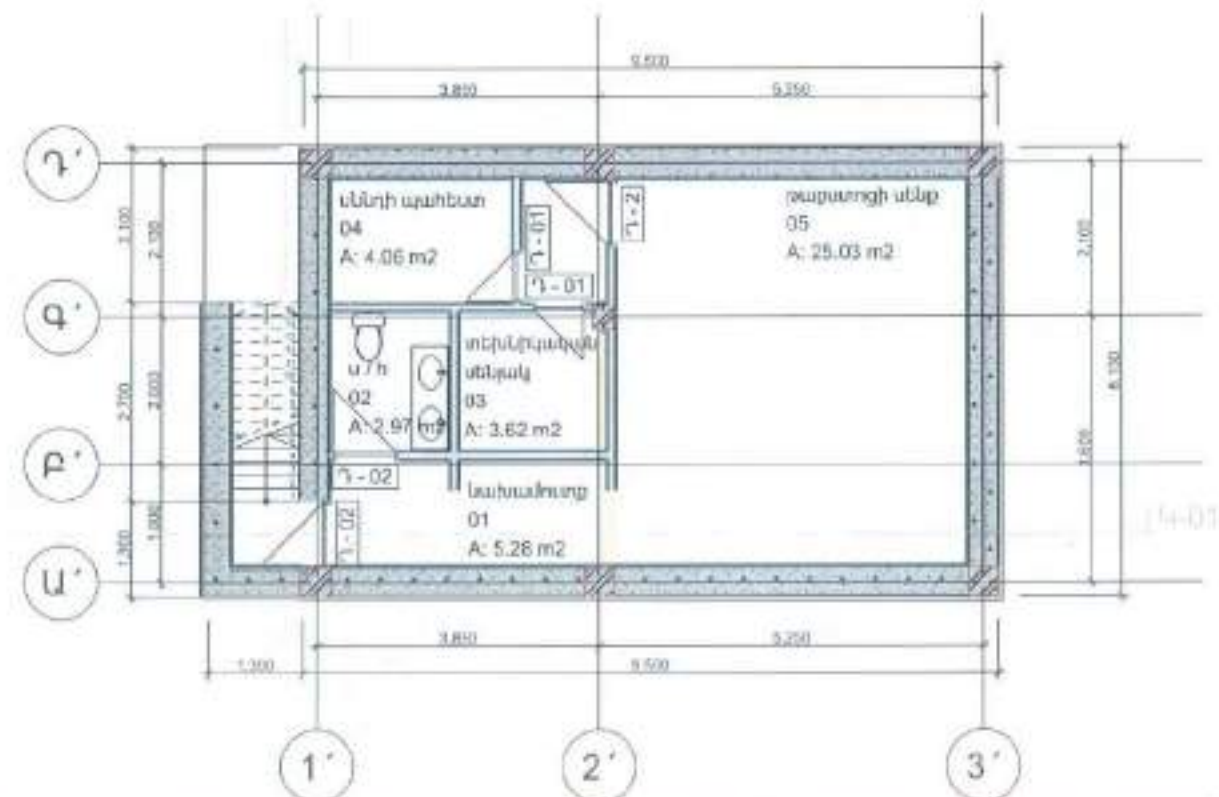

ՄԱՆԵՐԱՆԵՐ		
Դասեր	Նկարագիր	Խաղաղարկային մակերես
ՀՈՒ - 001	Խաղաղարկ	5.28
ՀՈՒ - 002	Ա. Դ. Դ.	2.97
ՀՈՒ - 003	Երեւոյանի սենյակ	3.62
ՀՈՒ - 004	Վերին հանգիստ	4.16
ՀՈՒ - 005	Թաղարկ	25.09
ՀՈՒ - 006	Կահույք	4.18
ՀՈՒ - 007	Ա. Դ. Դ.	1.85

ՆԱԾ

ԴԱՊ

Ռ. ՍԱՆՈՒԿՅԱՆ

Ռ. ՍԱՆՈՒԿՅԱՆ

«ԱՐԽԱՏՐՈՒՄ» ՍՊԸ
ՏՆՈՐԵՆ՝ Ա. ԱՌԱՔԵԼՅԱՆ



«ԵՐԵՎԱՆԻ ԱՇԽԱՏԱՆԿ ՎԱՐՉԱԿԱՆ ԶՈՐԱՆԻ ԵՐԵՎԱՆԵՐԻ ՍՈՑԻԱԼԱԿԱՆ ՀՈԳԱԾՈՒԹՅԱՆ ԿԵՆՏՐՈՆ» ԴԵՏԱԿԱՆ ՈՐ ԱՌԵՎՏՐԱՅԻՆ ԿԱԶՄԱԿԵՐԴՈՒԹՅԱՆ ՀԻՄՆԱՆՈՐԴԱՄԱՆ ԱՇԽԱՏԱՆՔՆԵՐ		
ՀԱՅ. ԵՐԵՎԱՆ, ԱՇԽԱՏԱՆԿ ԿԵՆՏՐՈՆ Դ. ՍԱՆՈՒԿՅԱՆ ԲՈՒՆԱՐԱՆ - 01-021-0001-0002		
ապաստարանի և պահակակետի հատակագծեր		
Մ 1:100, 1:1		
ՓՈՒՆ ՇՐՋԱՊԵՐ	ՊԵՐ ԲԱՇՏ	ԹՎԱԾ ԲԱՇՏՈՒՄ
ՍԼ ՈՒ	ՃՄ.7-1	ՃՄ.7

Խառակի և ծածկի մասնագիր				
ID	SLA - 001	SLA - 002	SLA - 003	SLA - 004
Խառակի տեսակ	Խառակ	Խառակ - կիսաշրջանային սաղիկ	---	Անցակցի տեսակ - կիսաշրջանային սաղիկ
2D տեսակ				
Մակերեսային մակերես (մ²)	59.65	62.75	2.50	10.45
Մակերեսային մակերես (այլ միավորներ)	36.40	19.22	0.55	4.05
Մակերեսային մակերես (մ²)	59.65	62.75	2.50	10.45
Կոդեր	Գրա-հարկերի, շերտ-բաղաձև - անցակցի, երկաթբետոն - կոնստրուկտիվային, բետոն - երկաթբետոնային, սաղիկ - զրահավորված		Զառկային սաղ	Սաղիկ - Խառակ, սաղիկ, ցի-հարկեր, շերտ-բաղաձև - անցակցի, ցի-հարկեր, շերտ-բաղաձև - անցակցի, ցի-հարկեր, շերտ-բաղաձև - անցակցի

IES-05

Խառակի և ծածկի մասնագիր (1)

1:1

Կատարի մասնագիր						
2D տեսակ						
3D տեսակ						
3D գծանքի մակերես (մ²)	5.41	10.21	13.22	13.86	6.84	26.88
Կատարի մակերես (մ²)	2.23	1.14	3.36	4.17	1.60	11.50
Կատարի մակերես (մ²)	4.18	2.86	3.75	2.86	3.10	2.50
Կատարի մակերես (մ²)	0.45	0.16	0.36	0.36	0.15	0.45
Կատարի մակերես (մ²)	9.13	3.09	7.11	12.29	2.56	26.73
Կատարի մակերես (մ²)	12.10	21.32	38.02	35.00	18.38	65.61
Կատարի մակերես (մ²)	18.37	19.28	20.11	38.05	10.52	68.29
Կատարի մակերես (մ²)	22.13	20.38	27.37	43.85	16.50	76.23
Կատարի մակերես (մ²)	0.00	3.06	6.34	1.98	2.32	1.80
Կատարի մակերես (մ²)	0.00	0.06	6.34	1.98	2.32	1.81

IES-06

Կատարի մասնագիր (1)

1:1

Կատարի մասնագիր			
ID	1-01	1-02	1-03
2D տեսակ			
3D տեսակ			
Կատարի մակերես (մ²)	5	1	3
Կատարի մակերես (մ²)	100+2.200	100+2.200	100+2.200
Կատարի մակերես (մ²)	1.54	1.98	1.58

IES-03

Կատարի մասնագիր (1)

1:1

Կատարի մասնագիր		
ID	WD - 006	
2D տեսակ		
3D տեսակ		
Կատարի մակերես (մ²)	3	3
Կատարի մակերես (մ²)	1.00+1.50+2.00	
Կատարի մակերես (մ²)	2.40	1.20

IES-04 Կատարի մասնագիր (1)

1:1

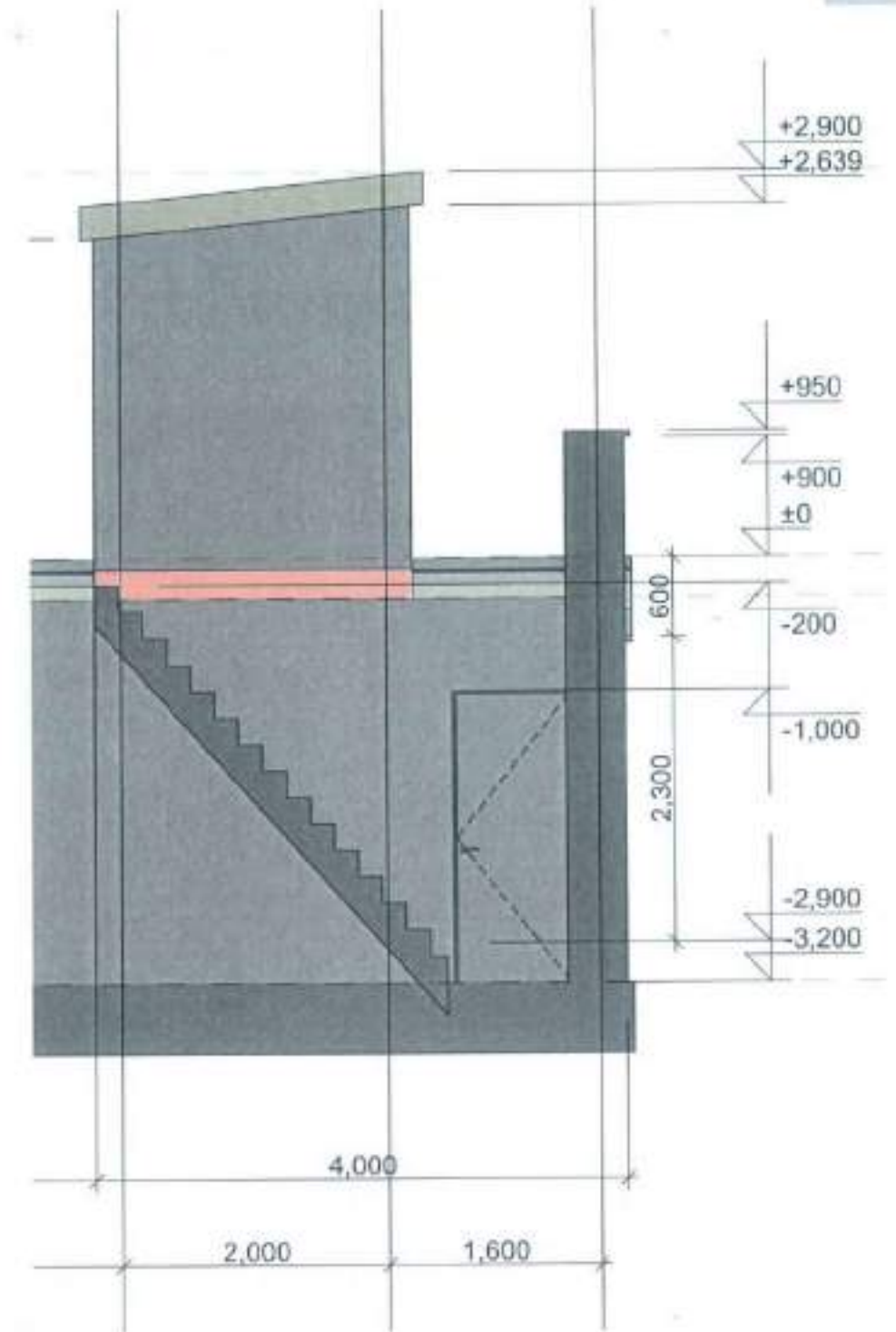

4-03

Building Section

1:50

ՆՃՏ ԳՐՈՒ	Գ. ԱՄԼՈՒԿԱՆ		«ԵՐԵՎԱՆԻ ԱԶԱՏԵԼՑԱԿ ԿԱՐՅԱԿԱՆ ԶՐԳԱՆԻ ԵՐԵՎԱՆԵՐԻ ՍՈՑԻԱԼԱԿԱՆ ՀՈԳԱԾՈՒԹՅԱՆ ԿԵՆՏՐՈՆ» ԴԵՏԱԿԱՆ ՈՉ ԱՌԵՎՏՐԱԾԻՆ ԿԱԶՄԱԿԵՐՊՈՒԹՅԱՆ ՀԻՄՆԱՆՈՐՈԳՄԱՆ ԱՇԽԱՏԱՆՔՆԵՐ
Նախագծի ընթացքը	Գ. ԱՄԼՈՒԿԱՆ		ՀԻՄ. ԵՐԵՎԱՆ, ԱՅՏՈՒՆԱԿ ԿԵՆՏՐՈՆ, ԿԱԶՄԱԿԵՐՊՈՒԹՅԱՆ ՀԻՄՆԱՆՈՐՈԳՄԱՆ ԱՇԽԱՏԱՆՔՆԵՐ
Ստորագրող			մասնագիր
«ԱՐՄԱՏՐՈՆ» ՍՊԸ ՏՆՈՐԵՆ՝ Ա. ԱՌԱՔԵԼՅԱՆ			ԱՇԽԱՏԱՆՔՆԵՐԻ ՆԱԽԱԳԻԾ
ՍՏ. 01			U 1:50, 1:1
ՍՏ. 02			ՍՏ. 02
ՍՏ. 03			ՍՏ. 03

All Components Schedule			
ID	անվանում	ծավալ [m3]	մակ.մակերես [m2]
---	---	0.09	---
EF-01	բետոն	47.94	150.86
EM-03	թաղանթ – անջրանցիկ	0.89	59.56
EN-03	մանրախճի տուփանված շերտ	13.55	67.75
EN-04	մետաղական թիթեղ	0.58	11.65
IC-01	բազալտե սալ	0.12	2.50
IC-01	գաջ 1	3.31	66.50
IC-01	գաջ 2	3.98	79.56
IC-01	գաջ և ներքին հարդարում	3.55	176.86
IC-01	ներքին հարդարում 1	0.21	10.36
IC-01	սոսիճ	0.04	7.31
IC-03	սալիկ - հատակ	1.49	74.20
IF-02	գիպսաստվարաթուղթ	0.68	45.20
IN-02	մեկուսացում - մանրաթել կոշտ	2.33	11.72
IN-05	մեկուսացում - պլաստիկ փափուկ	3.37	67.75
IN-07	թաղանթ – ջրամեկուսիչ, զոլորշամեկուսիչ	0.89	178.33
IN-07	ց/ա հարթեցնող շերտ	10.57	138.56
PR-04	ալյումին	1.76	58.60
PR-06	պողպատ – կոնստրուկտորական	4.17	---
ST-04	բետոն – կոնստրուկտորական	6.30	66.89
ST-04	ց/ա շաղախ	2.69	89.73
ST-05	բետոնե բլոկ - կոնստրուկտորական	19.37	122.36
ST-06	երկաթբետոն - կոնստրուկտորական	26.53	196.27

ICS-01 նյութերի ծավալներ 1:0.67

Կաթսայատան ծավալներ



հատակ բետոն - 19,0 քմ
 պատերի ներքին հարդարման աշխատանքներ - 104,4 քմ
 արտաքին պատերի սվաղ - 120,0 քմ
 տանիքի վերականգնում անհրաժեշտության դեպքում

ԼՊՁ ԸՄՈՒ	Ք. ՍԱՆՈՒԿՅԱՆ		«ԵՐԵՎԱՆԻ ԱՅՍԺԱՆՑԱԿ» ՎԱՐՉԱԿԱՆ, ՇՐՋԱՆԻ ԵՐԵՎԱՆԵՐԻ ՍՈՑԻԱԼԱԿԱՆ ՀՈԳԱԾՈՒԹՅԱՆ ԿԵՆՏՐՈՆ» ԴԵՏԱԿԱՆ ՈՉ ԱՌԵՎՏՐԱՅԻՆ ԿԱԶՄԱԿԵՐՊՈՒԹՅԱՆ ՀԻՄՆԱՆՈՐՈԳԱՄԱՆ ԱՇԽԱՏԱՆՔՆԵՐ		
Լաիազմեց Проектировщик	Ք. ՍԱՆՈՒԿՅԱՆ		Պ.Ք. ԵՐԵՎԱՆԻ ԱՅՍԺԱՆՑԱԿ ՎԵՐ Հ. ԱՄԱՐՏԱՆՔԱՆԱԿՈՒՄԻՆ Կ.Յ. ՇԱՆՔԱՋԻ - 01-001-0001-0000		
			նյութերի ծավալներ		
			Մ 1:0.67		
«ԱՐՄԱՏՐՈՑ» ՍՊԸ ՏՆՕՐԵՆ՝ Ա. ՍՈՎԵԼԵԱՆ			ԼԱԽԱԳԻԾ ԾԱՐՏԱՐԱԾԵՍԿԱԿԱՆ ՄԱՍ	ՁԻՄ ՇԼԱԾՈՐ	ՁԵՐԳ ՈՒՇԷՐ
			ԱՇԽԱՏԱՆՔԱՅԻՆ ԼԱԽԱԳԻԾ	ՄԼ ՈՒ	ՁԵՐԳ ՈՒՇԷՐ
				ՃՄ.7-3	ՃՄ.7

ԿՈՆՍՏՐՈՒԿՏՈՐԱԿԱՆ ՄԱՍ



N	ԱՆՎԱՆՈՒՄ	ՕՒՍՈՒԹ
ԿԵ-1	ԱՆՎԱՆԱԹԵՐԹ	
ԿԵ-2	ԾԱԾԿԻ ԷԼԵՄԵՆՏՆԵՐԻ ՀԱՏԱԿԱԳԻԾ 0.000 և -0.100 ՆԻՇԵՐԻ ՎՐԱ (ՍՍ-1, ՍՍ-1-1)	
ԿԵ-3	ՀԱՆԳՈՒՅՑ "Ա", ԱՆՑՔԵՐԻ ԲԱՑՄԱՆ ՍԽԵՄԱ	
ԿԵ-4	ՀԻՄՔԵՐԻ ՀԱՏԱԿԱԳԻԾ, ԺՂՍ-1 ԿՏՐՎԱԾՔՆԵՐ 1-1, 2-2, 3-3	
ԿԵ-5	ԾԱԾԿԻ ԷԼԵՄԵՆՏՆԵՐԻ ՀԱՏԱԿԱԳԻԾ 6.600 ՆԻՇԻ ՎՐԱ (ՍՍ-3)	
ԿԵ-6	ՀԱՆԳՈՒՅՑ "Ա", ԱՆՑՔԵՐԻ ԲԱՑՄԱՆ ՍԽԵՄ	
ԿԵ-7	ՈՒԺԵՂԱՑՎՈՂ ՊԱՏԵՐԻ ՀԱՏԱԿԱԳԻԾ 3.200 և 3.050 ՆԻՇԵՐԻ ՎՐԱ	
ԿԵ-8	ՊԱՏԵՐԻ ՈՒԺԵՂԱՑՈՒՄ ԿՏՐՎԱԾՔՆԵՐ 1-1, 2-2	
ԿԵ-9	ՊԱՏԵՐԻ ՈՒԺԵՂԱՑՈՒՄ ԿՏՐՎԱԾՔ 3-3	
ԿԵ-10	ՊԱՏԵՐԻ ՈՒԺԵՂԱՑՈՒՄ ԿՏՐՎԱԾՔՆԵՐ 4-4, 5-5	
ԿԵ-11	ԳՈՅՈՒԹՅՈՒՆ ՈՒՆԵՑՈՂ ՍԱՏԻՃԱՆՆԵՐԻ ՈՒԺԵՂԱՑՄԱՆ ՍԽԵՄԱ	
ԿԵ-12	ԱՍՏԻՃԱՆԱՎԱՆՂԱԿ ԱԿ-2	
ԿԵ-13	ՍԵՏԱՂԱԿԱՆ ԷԼԵՄԵՆՏՆԵՐԻ ՂԱՍԱԿՈՐՄԱՆ ՀԱՏԱԿԱԳԻԾ 2.900 ՆԻՇԵՐԻ ՎՐԱ	
ԿԵ-14	ԿՏՐՎԱԾՔՆԵՐ 1-1, 2-2, ՀԱՆԳՈՒՅՑ 1	
ԿԵ-15	ՀԻՄՔԵՐԻ ՀԱՏԱԿԱԳԻԾ (ԱՊԱՍՏԱՐԱՆ)	
ԿԵ-16	ՀԱՏԱԿԻ ՍԱԼԻ ՀԱՏԱԿԱԳԻԾ -3.300 ՆԻՇԻ ՎՐԱ (ՍՍ-4)	
ԿԵ-17	ԾԱԾԿԻ ԷԼԵՄԵՆՏՆԵՐԻ ՀԱՏԱԿԱԳԻԾ և ԱՄՐԱՆԱՎԱՐՈՒՄ -0.100 ՆԻՇԻ ՎՐԱ (ՍՍ-5 և ՍՍ-5-1)	
ԿԵ-18	ԿՏՐՎԱԾՔ Ա-Ա, ՍԱԼ ՍՍ-5 ՍՍ-5-1 ՍԱԼԻ ԱՄՐԱՆԱՎԱՐՈՒՄ	
ԿԵ-19	ՍԵՏԱՂԱԿԱՆ ԾԱԾԿԻ ԷԼԵՄԵՆՏՆԵՐԻ ՀԱՏԱԿԱԳԻԾ 2.750 ՆԻՇԻ ՎՐԱ	
ԿԵ-20	ՍՅՈՒՆԵՐԻ ՄԱԿԼԻՇԱՎՈՐՄԱՆ ՀԱՏԱԿԱԳԻԾ	
ԿԵ-21	ՍՅՈՒՆԵՐ Ս-1, Ս-2, Ս-3	
ԿԵ-22	ԱՍՏԻՃԱՆԱՎԱՆՂԱԿ ԱԿ-3	
ԿԵ-23	ԾԱՎԱՆԵՐ	

ԼՊՏ.			«ՄԻՆԻՍՏՐԱՆՈՒԹՅԱՆ ԿԱՐԴԱԿԱՆ, ԵՐԵՎԱՆԻ ՄԱՐԶԻ ՄԱՐԶԱԿԱՆ ՊԱՏԱՐԱՐԱՆՈՒԹՅԱՆ ԿԵՆՏՐՈՆԻ ՀԵՏԱԿԱՆ ՈՂԱՌՈՒՄՆԵՐԻ ԿԱԶՄԱԿԵՐՊՈՐԱՑՈՒՄԸ, ՈՒՍՏԱՆՈՒԹՅԱՆ ԱՇԽԱՏԱՆՔԻՆ»			
ԿՈՆՍՏՐԱԿՏՈՐ	Ա. ՃԱՆՃԱՐԱՆՅԱՆ		Պ. Ք. ԵՐԵՎԱՆ, ԱՍՏԱՆԱԿԱՆ ՀՈՒՍԱՐԱՆԱՎԱՐՈՒՄԻ ՔՈՆՏՐԱԿՏԱՆԻ ՊԵՐՏԵՐՈՒՄԸ, ՔՈՆՏՐԱԿՏ - 01-0014001-0002			
			ԱՆՎԱՆԱԹԵՐԹ			
«ՄԱՐԱՏՏՐՈՒՄ» ՄԻՈՒՆԻՍՏԵՐԻՆ՝ Ս. ՄԱՐԱՐԱՆՅԱՆ		ԿՈՆՍՏՐԱԿՏՈՐԱԿԱՆ ՄԱՍ	ՓՈՒԼ	ՁԵՐԹ	ԹԵՐԹԵՐ	
			ԱՆ	ԿԵ-01		

ՃԱՇՏԱԿԱՆ ՆԱԽԱԳԱՀԱՐԱՆ ԴԱՏԱԿԱՎԱԳԻՐ 0.000 և -0.100 ՆՈՇԵՐԻ ՎՐԱ (ԱՍ-1, ԱՍ-1-1)

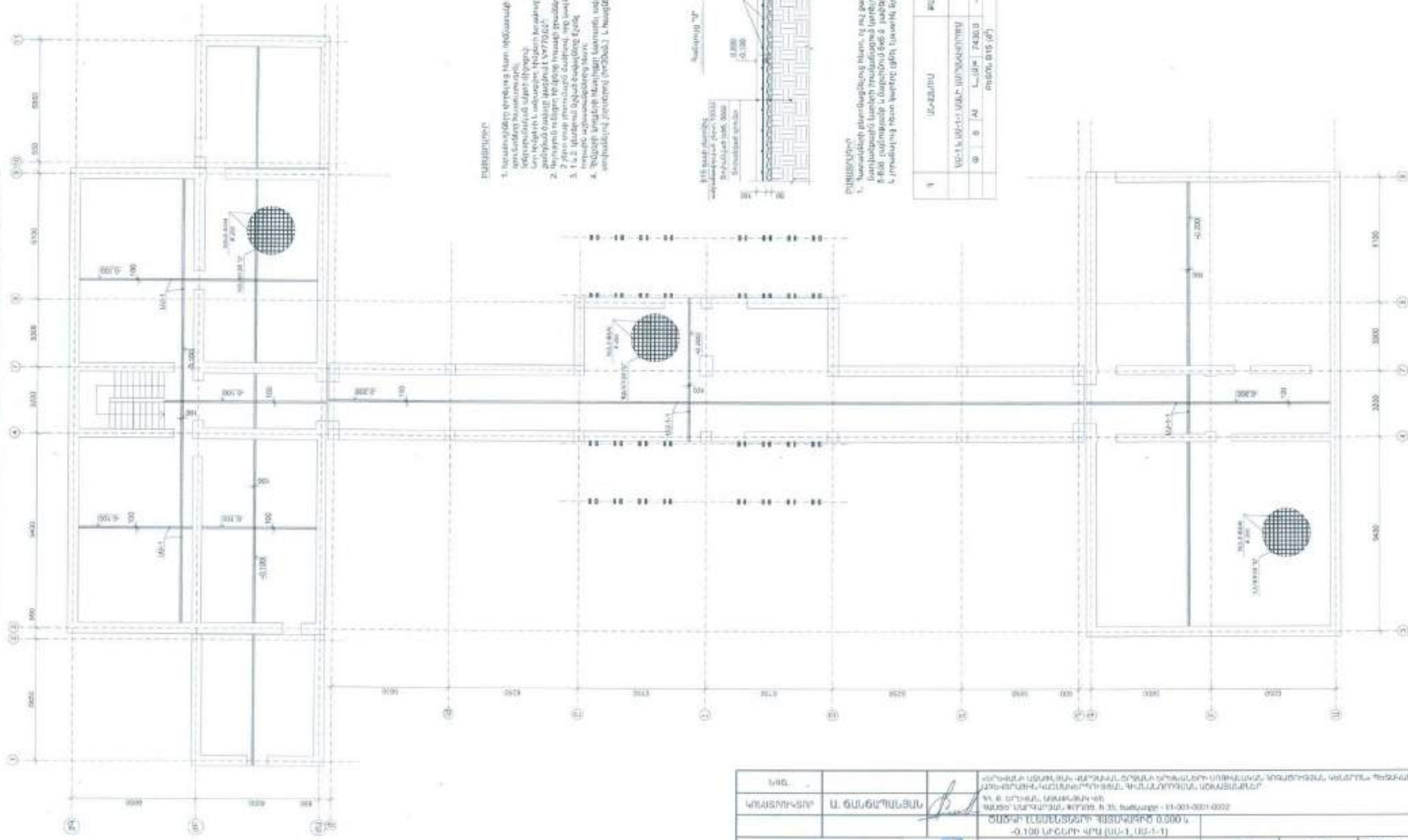

ԲԱՅՈՒՄՆԵՐՆԵՐ

1. Բայուցանքի վրա ընդհանուր համարակարգում ցուցված են բայուցանքի համարակարգը:
2. Բայուցանքի վրա ընդհանուր համարակարգում ցուցված են բայուցանքի համարակարգը:
3. 1 և 2. Բայուցանքի վրա ընդհանուր համարակարգում ցուցված են բայուցանքի համարակարգը:
4. Բայուցանքի վրա ընդհանուր համարակարգում ցուցված են բայուցանքի համարակարգը:

ԲԱՅՈՒՄՆԵՐՆԵՐ

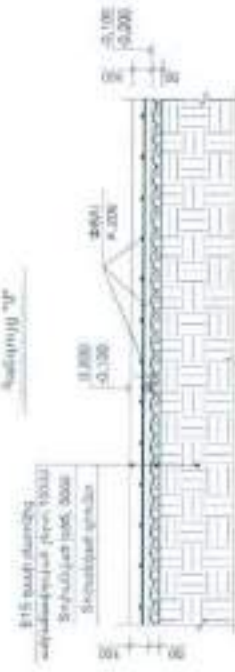

- ԲԱՅՈՒՄՆԵՐՆԵՐ
1. Բայուցանքի վրա ընդհանուր համարակարգում ցուցված են բայուցանքի համարակարգը:

Կ	ԱՍ-1	ԱՍ-1-1	ԲԱՅՈՒՄՆԵՐՆԵՐ	ԲԱՅՈՒՄՆԵՐՆԵՐ	ԲԱՅՈՒՄՆԵՐՆԵՐ
ԱՍ-1	ԱՍ-1-1	ԱՍ-1-1	ԱՍ-1-1	ԱՍ-1-1	ԱՍ-1-1
ԱՍ-1	ԱՍ-1-1	ԱՍ-1-1	ԱՍ-1-1	ԱՍ-1-1	ԱՍ-1-1
ԱՍ-1	ԱՍ-1-1	ԱՍ-1-1	ԱՍ-1-1	ԱՍ-1-1	ԱՍ-1-1

ՆԱԽԱԳԱՀԱՐԱՆ	Ա. ՃԱՆՈՒՄՆԵՐՆԵՐ	ՆԱԽԱԳԱՀԱՐԱՆ ԴԱՏԱԿԱՎԱԳԻՐ 0.000 և -0.100 ՆՈՇԵՐԻ ՎՐԱ (ԱՍ-1, ԱՍ-1-1)	ՓՈՒԼ	ԹԵՐՄ	ԹԵՐՄԵՐ
ՆԱԽԱԳԱՀԱՐԱՆ	Ա. ՃԱՆՈՒՄՆԵՐՆԵՐ	ՆԱԽԱԳԱՀԱՐԱՆ ԴԱՏԱԿԱՎԱԳԻՐ 0.000 և -0.100 ՆՈՇԵՐԻ ՎՐԱ (ԱՍ-1, ԱՍ-1-1)	ԱՍ	ԿԵ-02	

ՏԱՐԱԿԱՆ ՍԵՐԻԱԿԱՆ ԲԱՆԱԿԱՆԱԾՈՒՄՆԵՐԻ ՎԵՐԱԿԱՆԱԾՈՒՄ (ՍՍ-2)

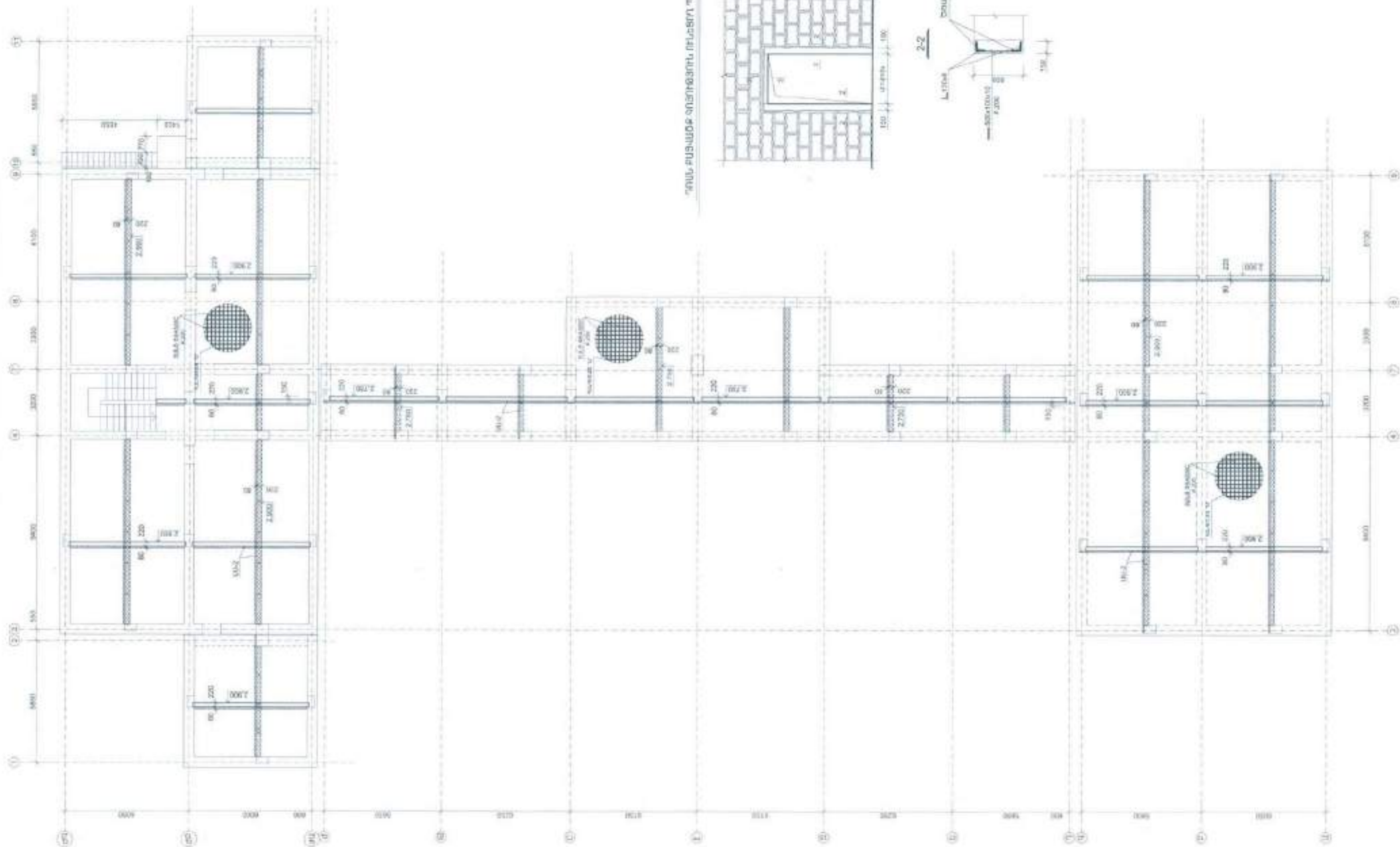

ՏԱՐԱԿԱՆ ՍԵՐԻԱԿԱՆ ԲԱՆԱԿԱՆԱԾՈՒՄՆԵՐԻ ՎԵՐԱԿԱՆԱԾՈՒՄ

ԿՐԵ		ՏԱՐԱԿԱՆ ՍԵՐԻԱԿԱՆ ԲԱՆԱԿԱՆԱԾՈՒՄՆԵՐԻ ՎԵՐԱԿԱՆԱԾՈՒՄ (ՍՍ-2)			
ԿՐԱՆԱԳՐԱԿՈՒՄ	Ա. ՏԱՆՈՒՄՆԱՆ	ՏԱՐԱԿԱՆ ՍԵՐԻԱԿԱՆ ԲԱՆԱԿԱՆԱԾՈՒՄՆԵՐԻ ՎԵՐԱԿԱՆԱԾՈՒՄ (ՍՍ-2)			
		ՏԱՐԱԿԱՆ ՍԵՐԻԱԿԱՆ ԲԱՆԱԿԱՆԱԾՈՒՄՆԵՐԻ ՎԵՐԱԿԱՆԱԾՈՒՄ (ՍՍ-2)			
«ՍՏՐՈՅ» ՍՊԸ ՏՆՈՒՄՆԱՆ Ա. ՏԱՆՈՒՄՆԱՆ		ԿՐԱՆԱԳՐԱԿՈՒՄՆԵՐԻ ՄԱՍ	ՓՈՒԼ	ԹԵՐՑ	ԹԵՐՑԵՐ
		ՄԵՐԱՆԱԳՐԱԿՈՒՄՆԵՐԻ ՄԱՍ	ԱՆ	ԿԵ-03	

ՀԱՆՈՒՅՑ "Ա", ԱՆՑՔԵՐԻ ԲԱՑՄԱՆ ՍԽԵՄԱ

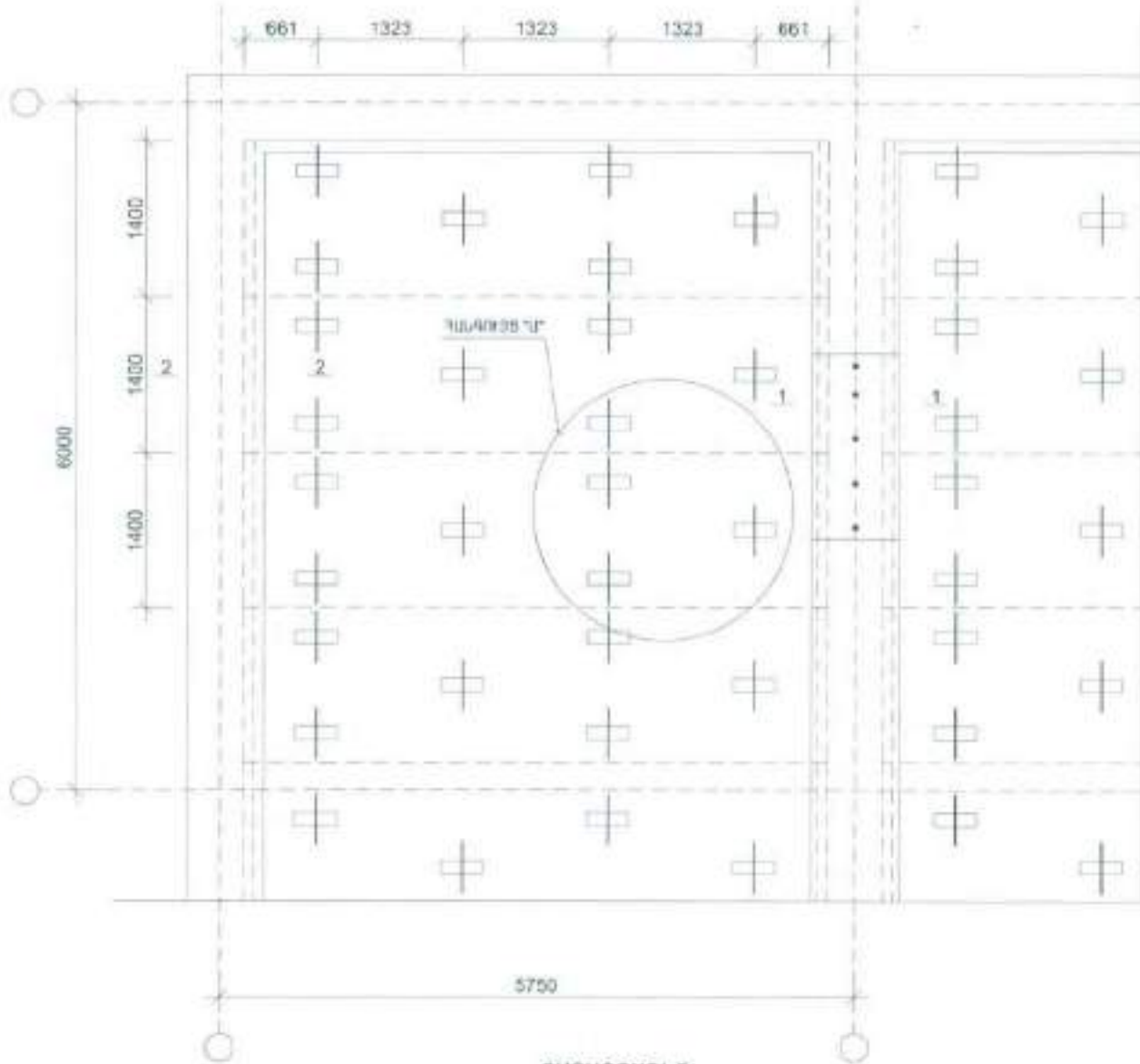

ԲԱՑՄԱՆ ՍԽԵՄԱ

- Հատակների գոյություն ունեցող շերտը մինչև սալերը քանդելուց հետո անհրաժեշտ է ամրոցելովին մաքրել սալերի միջև եղած կարերը,
- զծագրերում նշված տեղամասերում սալերի անցքերի հատվածում քանդել (անցքերի տրամագծերից ոչ ավել) մոտավորապես 20 սմ երկարությամբ, տեղադրել Դ-2 ձողերը և անցքերը լցնել B25 դասի կոշտ բետոնով,
- պարզունակների երկայնքով 400մմ քայլով և 200մմ խորությամբ իրականացնել $\Phi 15$ մմ տրամագծով անցքերի շաղափում, տեղադրել Դ-3 ձողերը ցեմենտաշաղափով,
- գոյություն ունեցող սալերի բոլոր կարերը լցնել ց/ավազե շաղափով 1:2 հարաբերությամբ
- Ցամ հաստությամբ բետոնի ամրանավորված շերտը իրականացնելուց առաջ հատակի մակերևույթը մաքրել փոշուց և խոնավեցնել:
- Սալերի անցքերի հատվածում 200x160մմ փոսերի քանդում (անցքերի տրամագծերից ոչ ավել) - 580հատ
- B25 դասի չոր բետոն - 3.0մ³
- Պարզունակների երկայնքով 400մմ քայլով և 200մմ խորությամբ $\Phi 15$ մմ տրամագծով անցքերի շաղափում - 250հատ:

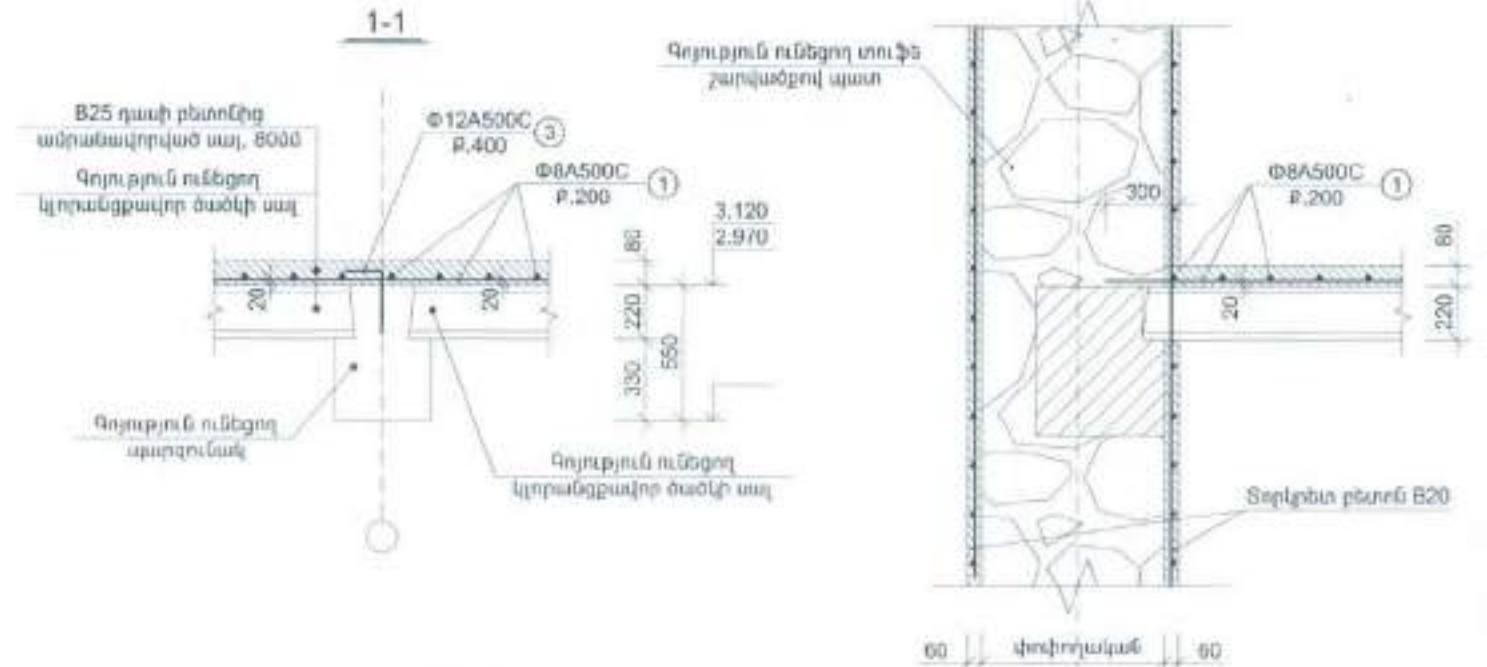

ՀԱՆՈՒՅՑ "Ա"

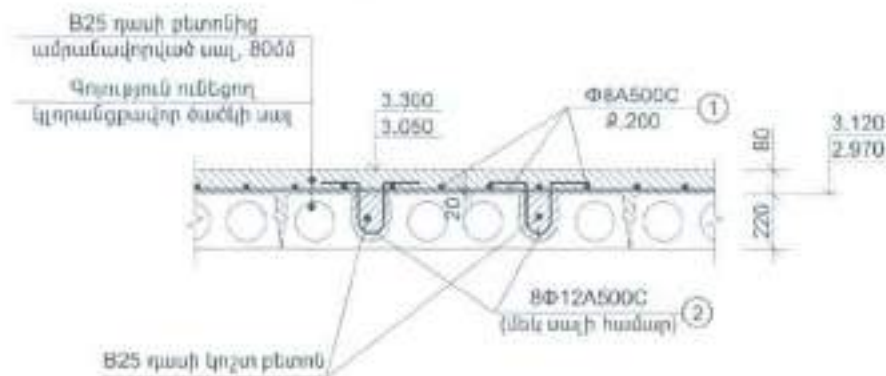

Բետոնե խորանարդ

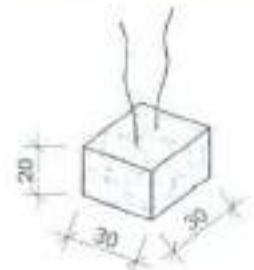

Դ	ԼՍՔԻ 2
2.	
3.	

Դ	ԱՆՎԱՆՈՒՄ				ԲԱՆ.	ԲԱՇ.	ԸՆԴ. ԲԱՇ.	
ՍՍ-2 ՍԱԼԻ ԱՄՐԱՆԱՎՈՐՈՒՄ								
1	Φ	8	A500C	$L_{\text{ու}}(\text{մ})=$	7750.0	-	-	3056.48
2	Φ	12	A500C	$L=$	800	580	0.71	411.74
3	Φ	12	A500C	$L=$	450	250	0.40	99.83
ԲԵՏՈՆ B25 (մ³)								57.0

ԼճԸ.			ԿՈՆՍՏՐԱԿՏՈՐԱԿԱՆ ՄԱՍ			ՓՈՒԼ	ԹԵՐՑ	ԹԵՐԳԵՐ
ԿՈՆՍՏՐԱԿՏՈՐ	Ա. ՇԱՆՇԱՄՍԵԱՆ		ԱՇՈՍԱՅԱՆՔԱՅԻՆ ԿԱՌԱՐԱՐՈՒՄ			ԱՆ	ԿԵ-04	
«ՍՐԱՍՏՐՈՑ» ՍՊՈ			ՀԱՆՈՒՅՑ "Ա", ԱՆՑՔԵՐԻ ԲԱՑՄԱՆ ՍԽԵՄԱ					
ՏԵՕՐԵՆ Ա. ՍՈՄԵԼՅԱՆ			ՀԱՆՈՒՅՑ "Ա", ԱՆՑՔԵՐԻ ԲԱՑՄԱՆ ՍԽԵՄԱ					

ԾԱԾԿԻ ԷԼԵՄԵՆՏՆԵՐԻ ՀԱՏԱԿԱԳԻԾ 6.600 ՆԻՇԻ ԿՐԱ (ՍՍ-3)

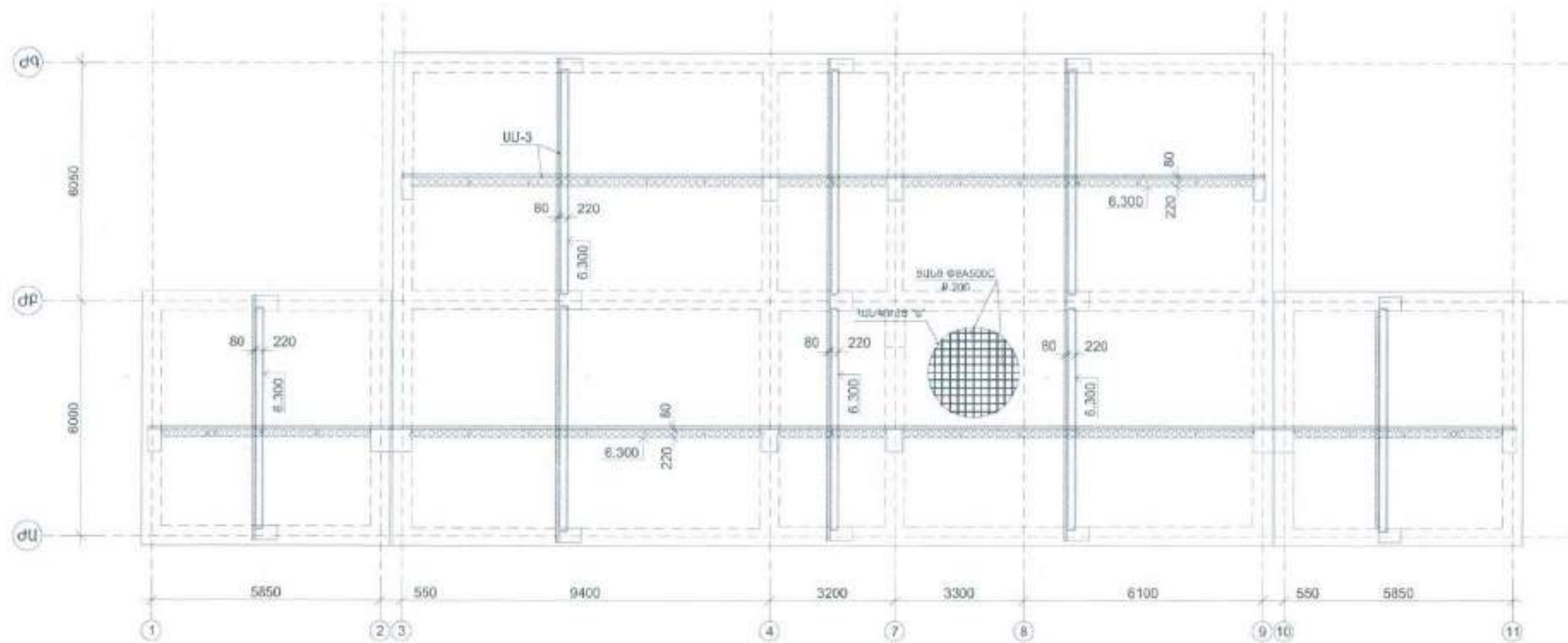

ԼՂԵ		<p>«ՄԻԿՐՈՆԱՆԻՍՏՐԱԿՆԻ ՎԱՐՔԱՐԱՆ» ԶԴՐԱՆԱԿԱՆ ԵՐԳԱՆԿՈՒԹՅԱՆ ԿՈՄՍՏԱՆԳԱՆԱԿԱՆ ԿԱՆԱԿԱՆՈՐ ԴԻՐԱՎՈՐՈՒԹՅԱՆ ԿԵՆՏՐՈՆ՝ ԴԱՆԱՏԱՆԿԱՆ ԴՈՒՐԱՆԱԿԱՆ ԿԱՆԱԿԱՆՈՐ ԿԱԶՄԱԿԵՐԾՈՒԹՅԱՆ ԿԱՆԱԿԱՆՈՐՈՒԹՅԱՆ ՍԵՐՎԻՍԱՆԱԿՈՒԹՅԱՆ ԿԵՆՏՐՈՆ</p> <p>Վ. Ս. ԿՐԻՍՏՈՒՆ, ԱՐԽԱՆԱԿԱՆ ԿՐԻՍՏՈՒՆ ԿՐԻՍՏՈՒՆ</p> <p>ԿԱՆԱԿԱՆՈՐՈՒԹՅԱՆ ՓԵՐԴՈՑ N 35, Ինժեճեր - 01-001-0001-0002</p>			
ԿԱՆԱԿԱՆՈՐՈՒ	Ա. ՇԱՆՏԱԿՈՍՆՅԱՆ	<p>ԾԱԾԿԻ ԷԼԵՄԵՆՏՆԵՐԻ ՀԱՏԱԿԱԳԻԾ</p> <p>6.600 ՆԻՇԻ ԿՐԱ (ՍՍ-3)</p>			
«ՇՐՄԱՏՐՈՅ» ՄԴԸ ՋԱՌԻՆՆՆՆՆԱԿԱՆ Ա. ԱՐԽԱՆԱԿԱՆ		ԿՈՆՍՏՐԱԿՏՈՐԱԿԱՆ ՄԱՍ	ՓՈՒԼ	ՁԵՐԹ	ՁԵՐԹԵՐ
		ԱՇԽԱՏԱՆԱԲԱՅՐԻՆ ԱՄԱՆԱԳԻԾ	ԱՆ	ԿԵ-05	

ՀԱՆՈՒՅՑ "Ա", ԱՆՑՔԵՐԻ ԲԱՑՄԱՆ ՍԽԵՄԱ

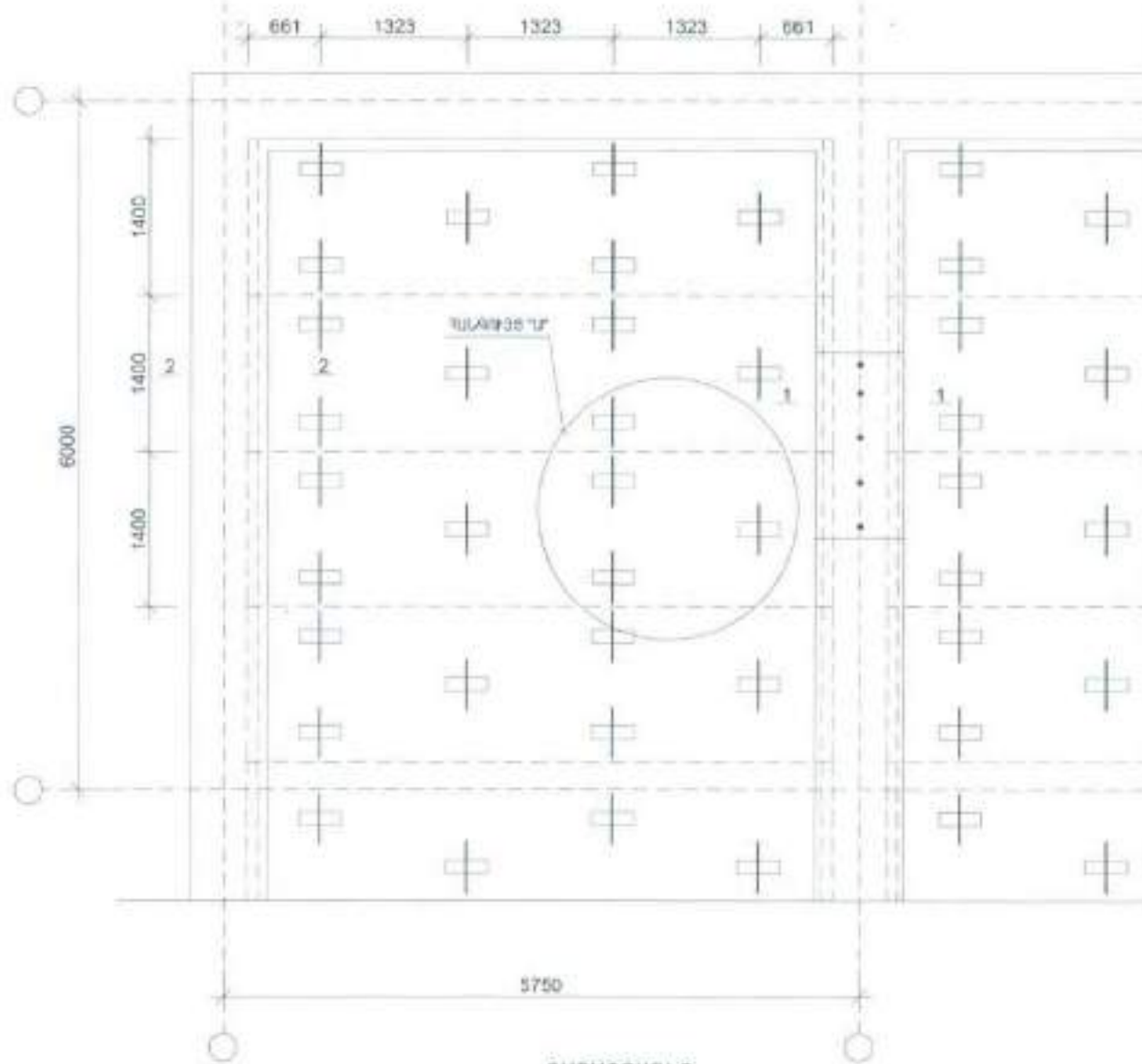

ԲԱՑԱՏՐԱԳԻՐ

- Հատակների զոյություն ունեցող շերտը մինչև սալերը քանդելուց հետո անհրաժեշտ է ամրոցել մաքրել սալերի միջև եղած կարերը.
- զծագրերում նշված տեղամասերում սալերի անցքերի հատվածում քանդել (անցքերի տրամագծերից ոչ ավել) մոտավորապես 20 սմ երկարությամբ, տեղադրել Հ-2 ծողերը և անցքերը լցնել B25 դասի կոշտ բետոնով.
- պարզունակների երկայնքով 400մմ քայլով և 200մմ խորությամբ իրականացնել $\Phi 15$ մմ տրամագծով անցքերի շաղափում, տեղադրել Հ-3 ծողերը ցեմենտաղափում,
- զոյություն ունեցող սալերի բոլոր կարերը լցնել ց/ավազե շաղափով 1:2 հարաբերությամբ
- Ցսմ հաստությամբ բետոնի ամրանավորված շերտը իրականացնելուց առաջ հատակի մակերևույթը մաքրել փոշուց և խոնավեցնել:
- Սալերի անցքերի հատվածում 200x160մմ փոսերի քանդում (անցքերի տրամագծերից ոչ ավել) - 280հատ
- B25 դասի չոր բետոն - 2.0մ³
- Պարզունակների երկայնքով 400մմ քայլով և 200մմ խորությամբ $\Phi 15$ մմ տրամագծով անցքերի շաղափում - 330հատ

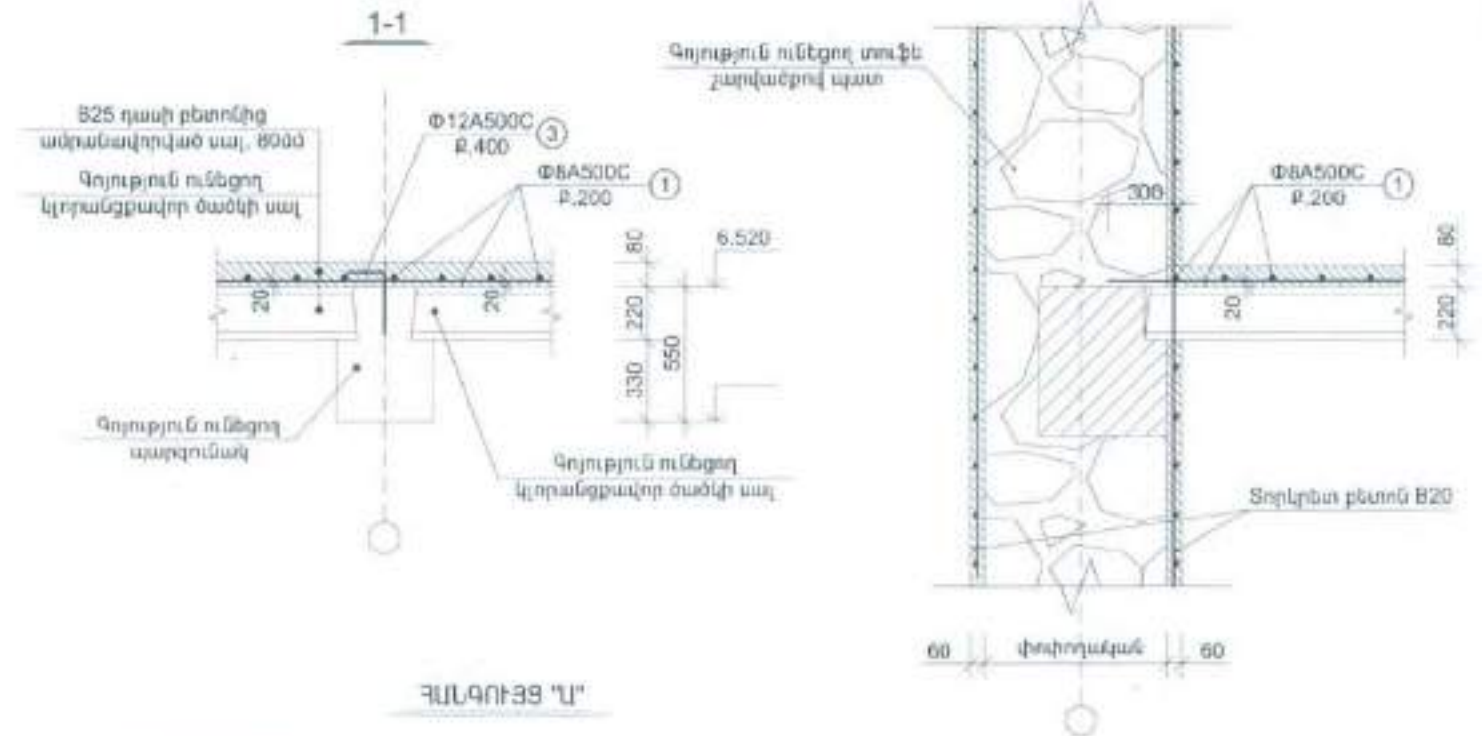

ՀԱՆՈՒՅՑ "Ա"

Բետոնե խորանարդ

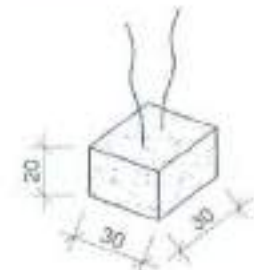

Հ	ԷՄՔԻՉ
2.	
3.	

Հ	ԱՆՎԱՆՈՒՄ	ՔԱՆ.	ՔԱՇ.	ԸՆՂ. ՔԱՇ	
ՍՍ-3 ՍԱԼԻ ՍՄՐԱՆԱՎՈՐՈՒՄ					
1	Փ 8 A500C L _տ (մ)= 3750.0	-	-	1478.94	1809.48
2	Փ 12 A500C L= 800	280	0.71	198.77	
3	Փ 12 A500C L= 450	330	0.40	131.77	
ԲԵՏՈՆ B25 (մ ³)				27.5	

ՆՁՏ.		ՀԱՆՈՒՅՑ "Ա", ԱՆՑՔԵՐԻ ԲԱՑՄԱՆ ՍԽԵՄԱ	ՀԱՆՈՒՅՑ "Ա", ԱՆՑՔԵՐԻ ԲԱՑՄԱՆ ՍԽԵՄԱ		
ԿՈՆՍՏՐԱԿՏՈՐ	Ա. ՇԱՆՏՄԱՆՅԱՆ		ՀԱՆՈՒՅՑ "Ա", ԱՆՑՔԵՐԻ ԲԱՑՄԱՆ ՍԽԵՄԱ		
«ՍՄԱՏՐՈՆ» ՍՊԸ ՏՆՕՐԵՆ Ա. ՍՈՒՐԵՆՅԱՆ		STROY	ԿՈՆՍՏՐԱԿՏՈՐԱԿԱՆ ՍՍՍ	ՓՈՒԼ	ՁԵՐԹ
			ԱՇԽԱՏԱՆԱԲԱՅՐԻ ՆԱԽԱԳԻՐ	ԱՆ	ԿԵ-05
				ՁԵՐԹԵՐ	

ՊԼԱՆ-ԿԱՅԵՐԻ ՕՐԾ ԵՎ ՔԱՐՏԱԿԱՆ ՍԽԵՄԱՆԵՐԻ ՍԵՐԻԱ

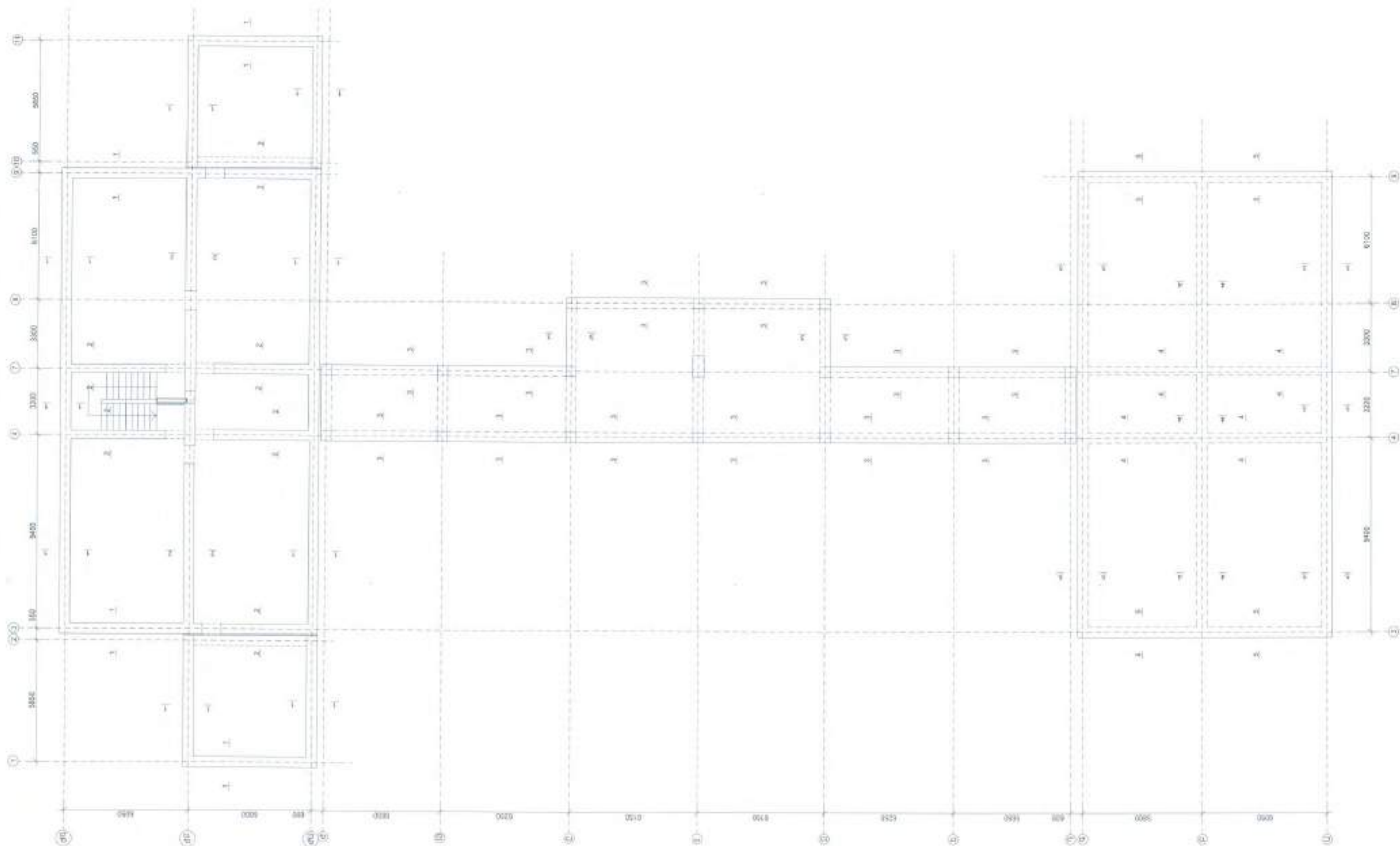

ՆԱԾ.		«ՍՏՐՈՅ» ՍՊԸ			
ԿԱՌԱՐԱՐՈՒԹՅՈՒՆ	Ա. ՆԱՍԻԲՅԱՆ	ՍՏՐՈՅ			
		ՍՏՐՈՅ			
«ՍՏՐՈՅ» ՍՊԸ		ԿԱՌԱՐԱՐՈՒԹՅՈՒՆ		ՓՈՒԼ	ՁԵՐՑ
ՍՏՐՈՅ		ՍՏՐՈՅ		ԱՆ	ԿԵ-07

ՊԱՏԵՐԻ ՈՒԹԵՂԱՑՈՒՄ
ԿՏՐԱՎԱՐ 1-1

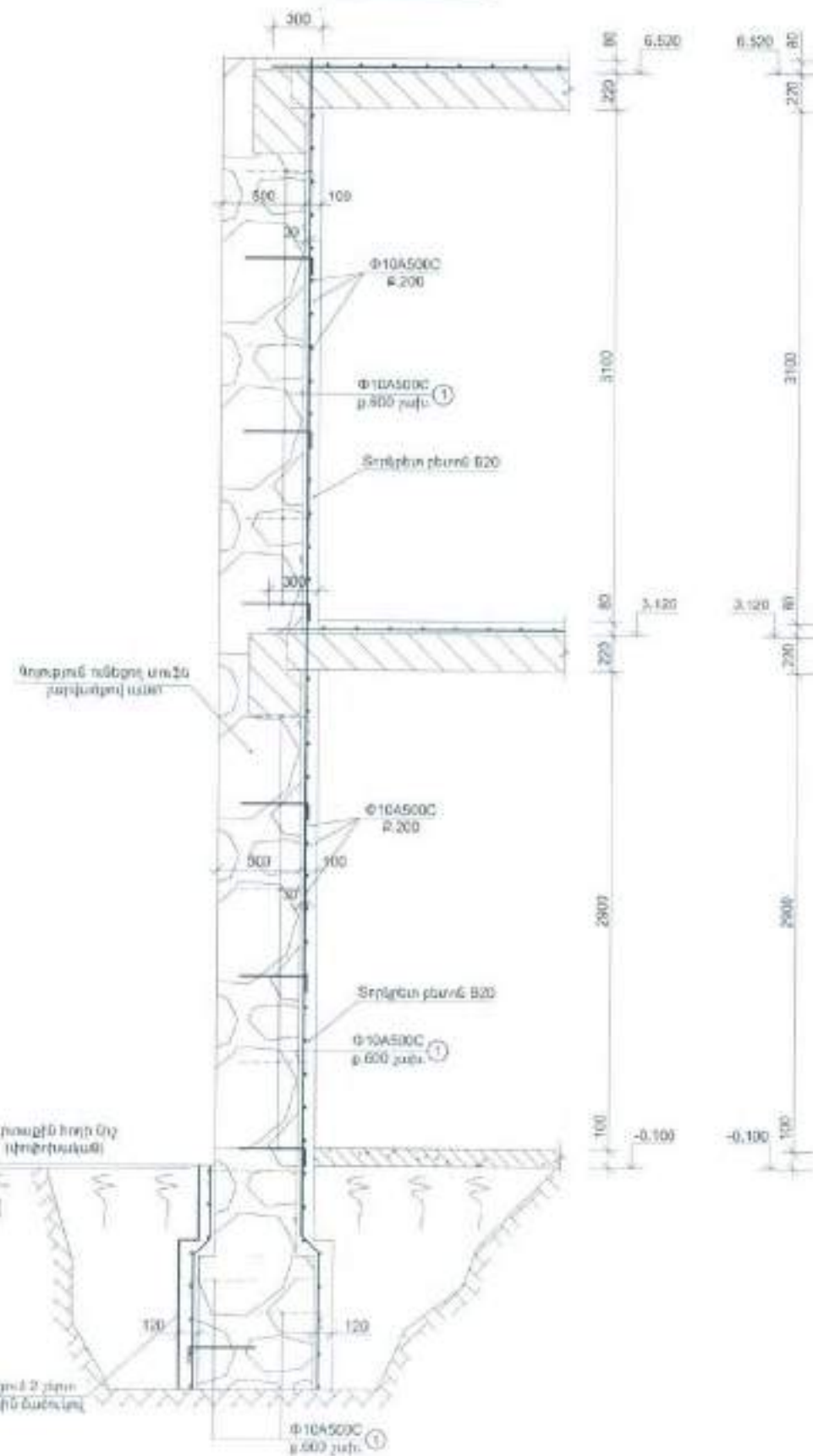

ՊԱՏԵՐԻ ՈՒԹԵՂԱՑՈՒՄ
ԿՏՐԱՎԱՐ 2-2

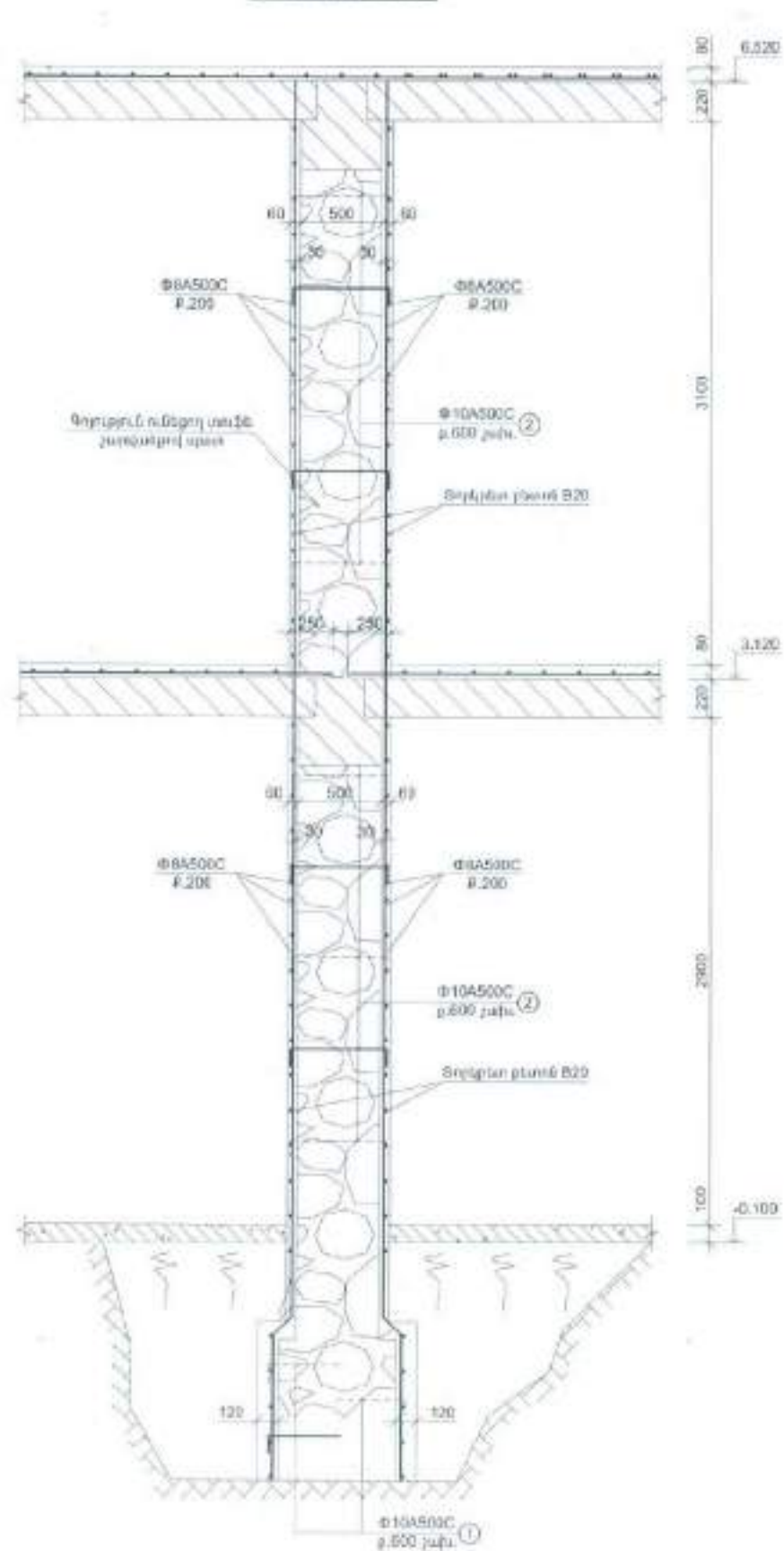

ՀԱՆԳՈՒՅՑ "Ա"

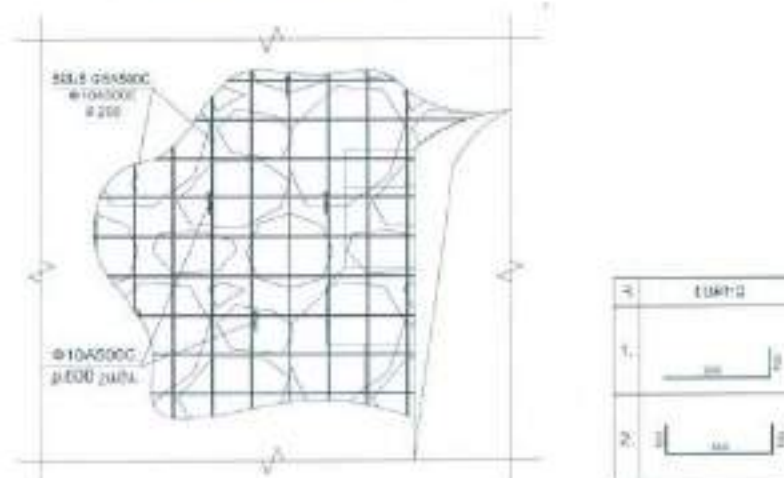

Հ	ԱՆՎԱՆՈՒՄ	ՔԱՆ.	ՔԱՇ.	ԸՆԴ. ՔԱՇ.	
ՊԱՏԵՐԻ ՈՒԹԵՂԱՑՈՒՄ Ճ=10սմ					
Փ 10	A500C L _ա (ձ)=	8300	-	5114.7	5114.7
1	Փ 10	A500C L=	400	2250	0.25
ԲԵՏՈՆ B20 (մ³)				75	5669.27

Հ	ԱՆՎԱՆՈՒՄ	ՔԱՆ.	ՔԱՇ.	ԸՆԴ. ՔԱՇ.	
ՊԱՏԵՐԻ ՈՒԹԵՂԱՑՈՒՄ Ճ=6սմ					
Փ 8	A500C L _ա (ձ)=	10280	-	4054.3	4054.3
2	Փ 10	A500C L=	750	1400	0.46
ԲԵՏՈՆ B20 (մ³)				56.2	4701.30

ՔԱՏԱՏՐԱԳԻՐ

- Բոլոր ուժեղացվող պատերում մաքրել հնոսացնել սվաղը, ամրոցությունը բացելով տուֆ բարով շարվածքի մակերեսները
- Քարերի մեջ (ոչ կարաններում) իրականացնել Փ10 մմ տրամագծով անցքերի շաղախում, տեղադրել 3-1 ձողերը գեմենտաշաղախով - 2250 հատ
- Քարերի մեջ (ոչ կարաններում) իրականացնել Փ10 մմ տրամագծով անցքերի շաղախում, ամրոց պատի լայնքով, տեղադրել 3-2 ձողերը գեմենտաշաղախով - 1400 հատ, կախված պատերի լայնքից 3-2 ձողի երկարությունը կարող է փոփոխվել
- Բոլոր եռակցումները կատարել ըստ GOST 14098-2014-ի, GOST 3 42A տիպի էլեկտրոդներով:

ԿՈՍ.			ՎԵՐԱՄԱՆԻ ԿՏՐԱՎԱՐ ԿԱՏԱՏՐԱԳՈՐԾՈՒՄ ԵՐԱՆԻ ՄԱՐԶԻ ՄԱՐԶԱԿԱՆ ՎԵՐԱՄԱՆԻ ՊԱՏԵՐԻ ՈՒԹԵՂԱՑՈՒՄ ԿՏՐԱՎԱՐ 1-1, 2-2		
ԿՐԱՏՐՈՒԿՏՈՐ	Ա. ԵՍԵՆԱՊԱՆՅԱՆ		ՎԵՐԱՄԱՆԻ ԿՏՐԱՎԱՐ ԿԱՏԱՏՐԱԳՈՐԾՈՒՄ ԵՐԱՆԻ ՄԱՐԶԻ ՄԱՐԶԱԿԱՆ ՎԵՐԱՄԱՆԻ ՊԱՏԵՐԻ ՈՒԹԵՂԱՑՈՒՄ ԿՏՐԱՎԱՐ 1-1, 2-2		
ՎԵՐԱՄԱՆԻ ՄԱՐԶԱԿԱՆ ՎԵՐԱՄԱՆԻ ՊԱՏԵՐԻ ՈՒԹԵՂԱՑՈՒՄ ԿՏՐԱՎԱՐ 1-1, 2-2			ԿՐԱՏՐՈՒԿՏՈՐՈՒԿԱՆ ՍԱՍ	ՓՈՒԼ	ՁԵՐԹ
ՎԵՐԱՄԱՆԻ ՄԱՐԶԱԿԱՆ ՎԵՐԱՄԱՆԻ ՊԱՏԵՐԻ ՈՒԹԵՂԱՑՈՒՄ ԿՏՐԱՎԱՐ 1-1, 2-2			ՍՆԿԱՅԱՆՔԱՅԻՆ ՆԱԽԱԳԻԾ	ՍՆ	ԿԵ-08

ՊԱՏԵՐԻ ՌԵԴԱՄՈՒՄ
ԿՏՐԱՍԺՔ 3-3

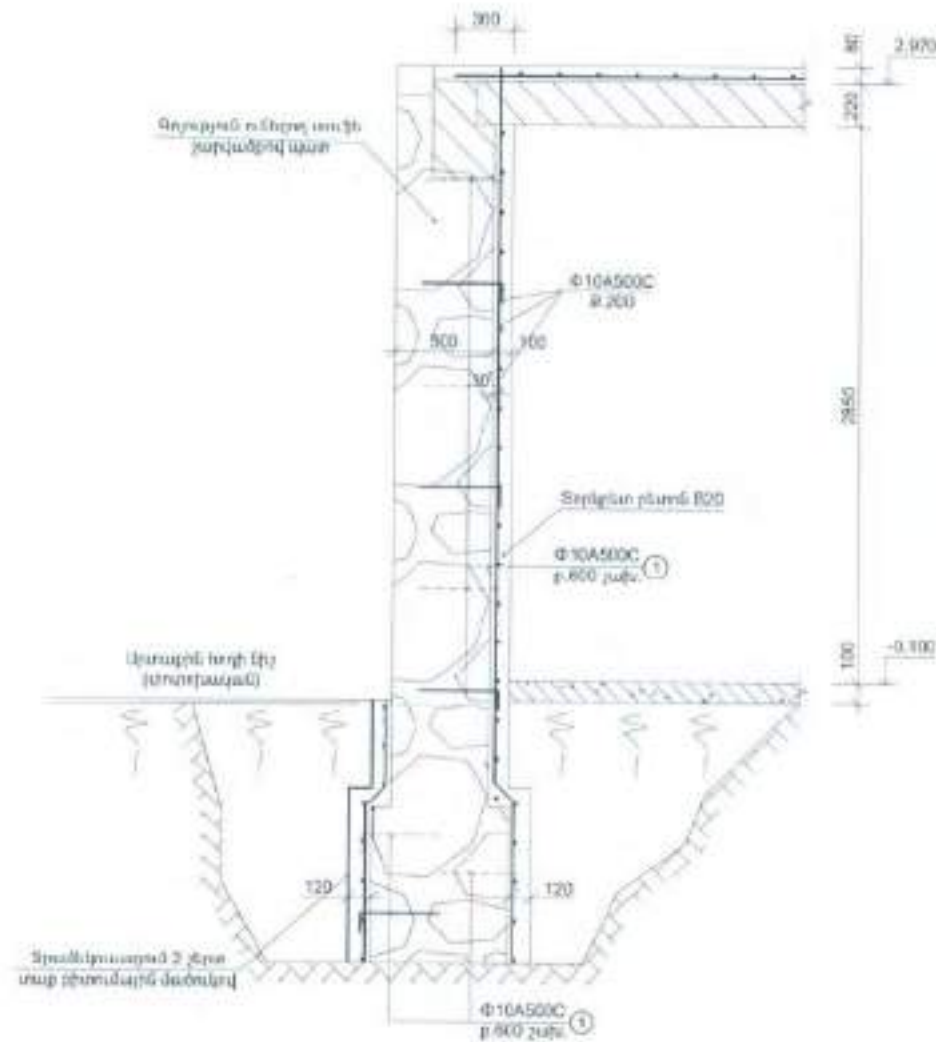

ՀԱՆԳՈՒՅՑ "Ա"

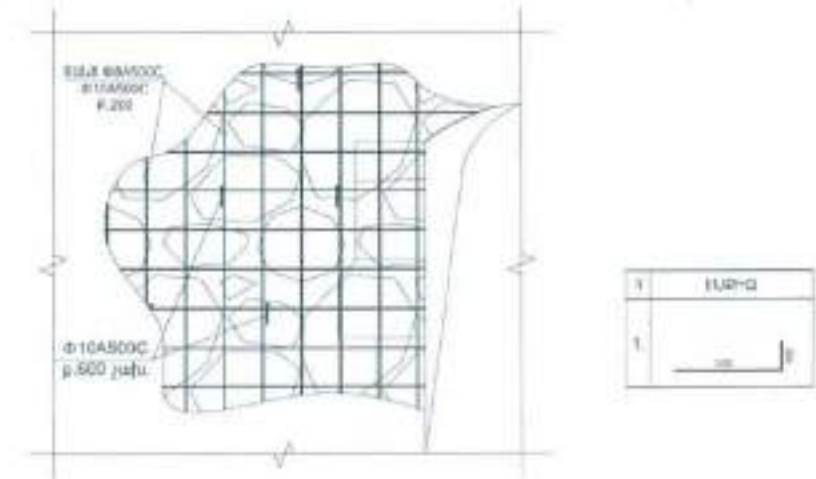

Դ	ԱՆՎԱՆՈՒՄ	ՔԱՆ.	ՔԱՇ.	ԸՆՎ. ՔԱՇ.	
ՊԱՏԵՐԻ ՌԵԴԱՄՈՒՄ Ծ=10սմ					
1	Փ 10 A500C L=(ծ)= 3650	-	2249.2	2249.2	2495.71
1	Փ 10 A500C L= 400	1000	0.25	246.49	
ԲԵՏՈՆ B20 (մ³)				36.0	

ԲԱՑԱՏՐԱԳՈՐ

- Բոլոր ուժեղացվող պատերում մաքրել հեռացնել սկալդը, ամբողջությամբ բացելով տուֆ քարով շարվածքի մակերեսները
- Քարերի մեջ (ոչ կարաններում) իրականացնել Փ10 մմ տրամագծով անցքերի չափափում, տեղադրել 3-1 ձողերը ցեմենտաշաղախով - 1000հառ
- Բոլոր եռակցումները կատարել ըստ ГOCT 14098-2014-ի, ГOCT 3 42A տիպի էլեկտրոդներով:

ԿՏՔ.			ՊԱՏԵՐԻ ՌԵԴԱՄՈՒՄ ԿՏՐԱՍԺՔ 3-3			
ԿՈՆՍՏՐԱԿՏՈՐ	Ա. ՇԱՆՇԱՐՄԱՆՅԱՆ		ՊԱՏԵՐԻ ՌԵԴԱՄՈՒՄ ԿՏՐԱՍԺՔ 3-3			
«ԱՐԿԱՏՐՈՆ» ՓԲԸ ՑԵՐԵՆՆ՝ Ա. ՄԱՍԻՍԵՅԱՆ		STROY	ԿՈՆՍՏՐԱԿՏՈՐԱԿԱՆ ՍԱՍ	ՓՈՒԼ	ՁԵՐԾ	ՁԵՐԾԵՐ
			ԱՇԽԱՏԱՆՔԱՅԻՆ ԱՄՍԱԳԻՈ	ԱՆ	ԿԵ-ՑԾ	

ՊԱՏԵՐԻ ՈՒԺԵՂԱՑՈՒՄ
ԿՏՐԱՎԱՐ 4-4

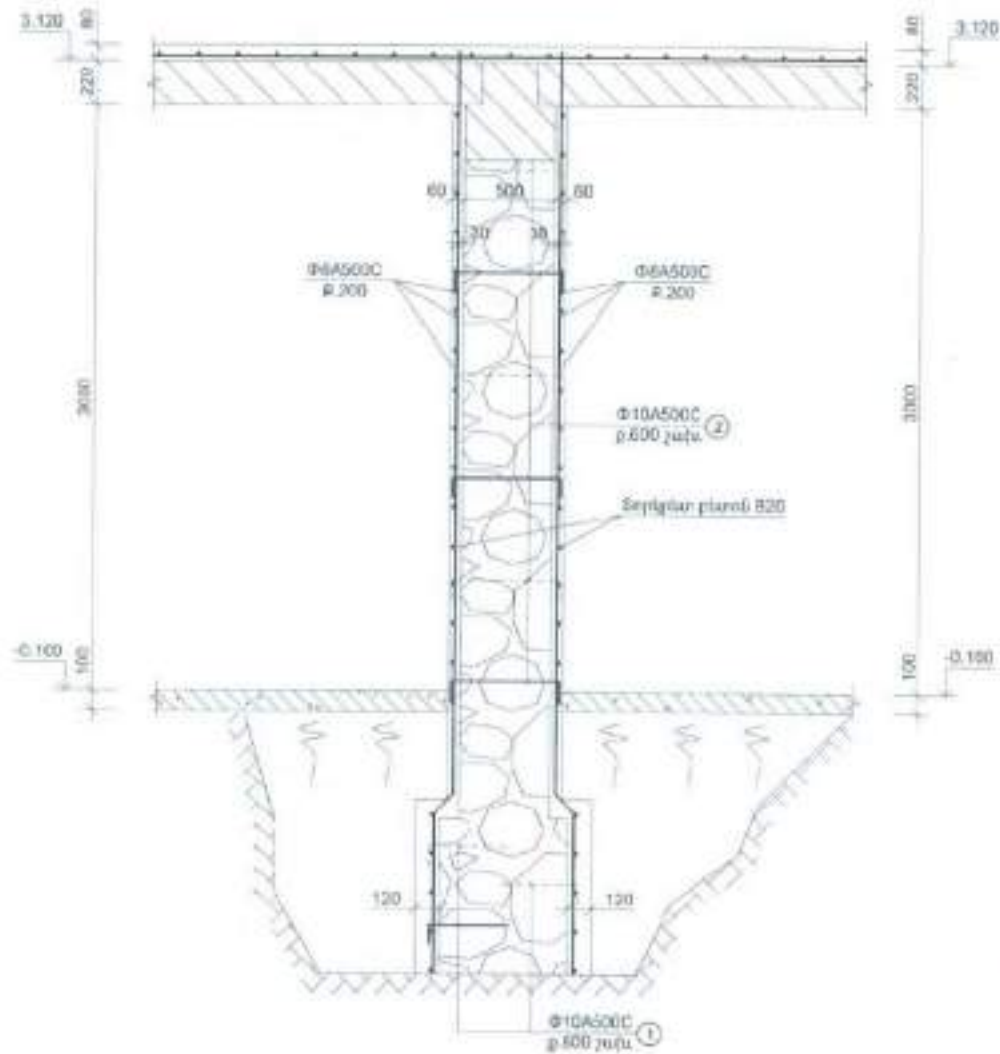

ՊԱՏԵՐԻ ՈՒԺԵՂԱՑՈՒՄ
ԿՏՐԱՎԱՐ 5-5

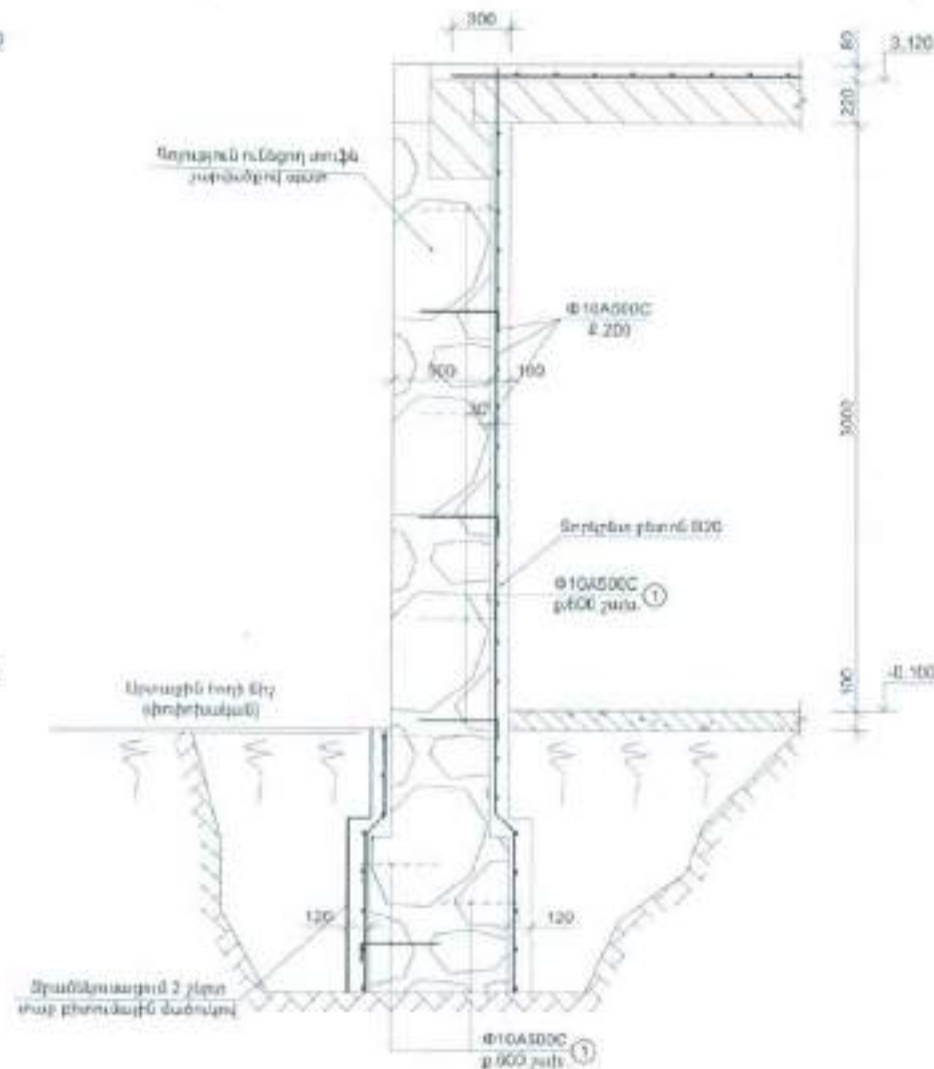

ՀԱՆԳՈՒՅՑ "Ա"

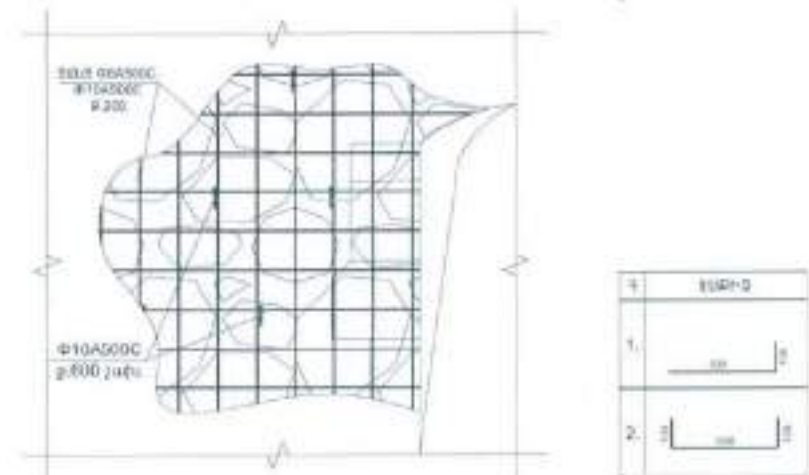

Դ	ՄԼ-ՎԱՆՈՒՄ	ՔԱՆ.	ՔԱՇ.	ԸՆԴ. ՔԱՇ.	
ՊԱՏԵՐԻ ՈՒԺԵՂԱՑՈՒՄ ծ=10սմ					
Փ 10	A500C L _ս (ձ)=	3270	-	2015.1	2015.1
1	Փ 10	A500C L=	400	890	0.25
ԲԵՏՈՆ Բ20 (մ³)				30.0	2234.43

Դ	ՄԼ-ՎԱՆՈՒՄ	ՔԱՆ.	ՔԱՇ.	ԸՆԴ. ՔԱՇ.	
ՊԱՏԵՐԻ ՈՒԺԵՂԱՑՈՒՄ ծ=6սմ					
Փ 8	A500C L _ս (ձ)=	4500	-	1774.7	1774.7
2	Փ 10	A500C L=	750	1230	0.46
ԲԵՏՈՆ Բ20 (մ³)				25.0	2343.20

ԲԱՏԱՏՐԱԳԻՒ

- Բոլոր ուժեղացվող պատերում մաքրել հեռացնել ավաղը, ամբողջությամբ բացելով տուֆ քարով շարվածքի մակերեսները
- Քարերի մեջ (ոչ կարաններում) իրականացնել Փ10 մմ տրամագծով անցքերի շաղախում, տեղադրել 3-1 ձողերը գեմենտաշաղախով - 890 հատ
- Քարերի մեջ (ոչ կարաններում) իրականացնել Փ10 մմ տրամագծով անցքերի շաղախում, ամբողջ պատի լայնքով, տեղադրել 3-2 ձողերը գեմենտաշաղախով - 1230 հատ, կախված պատերի լայնքից 3-2 ձողի երկարությունը կարող է փոփոխվել
- Բոլոր եռակցումները կատարել ըստ ГОСТ 14098-2014-ի, ГОСТ 3 42A տիպի էլեկտրողներով:

ԿՏՐ.	Ա. ԾԱՆՏԱՊԱՆԱՅԱՆ	ՎՃԱՐԱԿԱՆԱՅՈՒՄ	ՎՃԱՐԱԿԱՆԱՅՈՒՄ		
ՎՃԱՐԱԿԱՆԱՅՈՒՄ	Ա. ԾԱՆՏԱՊԱՆԱՅԱՆ	ՎՃԱՐԱԿԱՆԱՅՈՒՄ	ՎՃԱՐԱԿԱՆԱՅՈՒՄ		
ՊԱՏԵՐԻ ՈՒԺԵՂԱՑՈՒՄ ԿՏՐԱՎԱՐ 4-4, 5-5					
«ՄՐԱՏՐՈՒՄ» ՍՊԸ ՏԵՐԵՆ՝ Ա. ՄԱՐԻԱՆՅԱՆ		ՎՃԱՐԱԿԱՆԱՅՈՒՄ	ՓՈՒԼ	ՁԵՐԹ	ՁԵՐԹԵՐ
«ՄՐԱՏՐՈՒՄ» ՍՊԸ ՏԵՐԵՆ՝ Ա. ՄԱՐԻԱՆՅԱՆ		ՎՃԱՐԱԿԱՆԱՅՈՒՄ	ՄԱ	ԿԵ-10	

Գոյություն ունեցող աստիճան

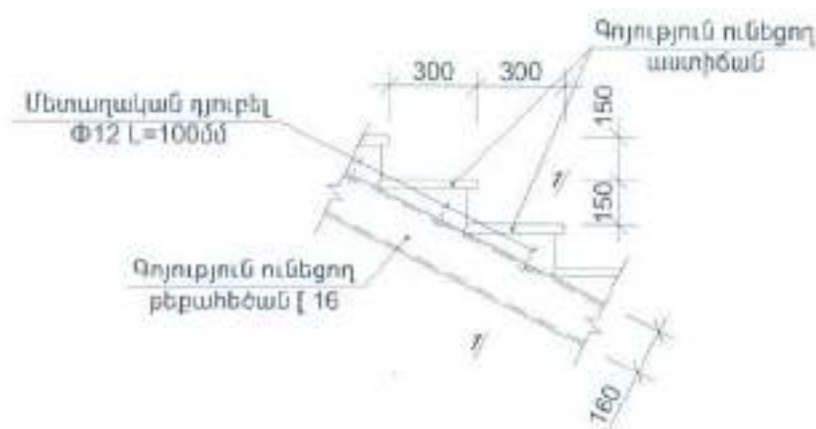

1-1

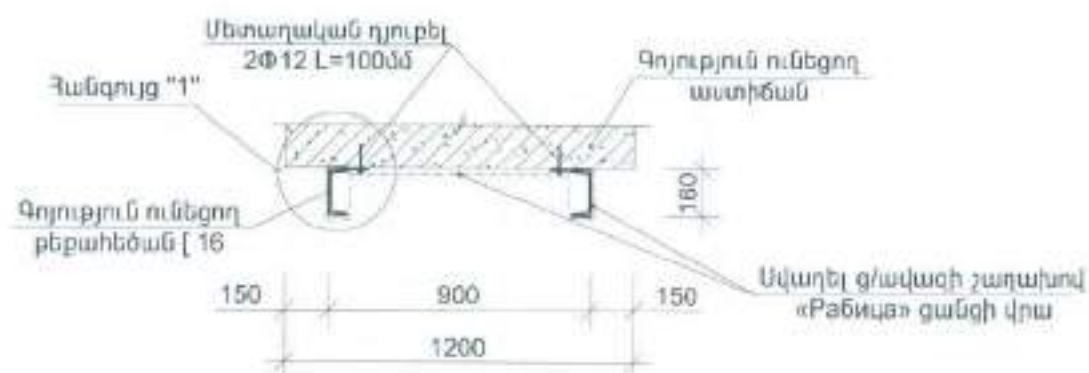

Հանգույց "1"

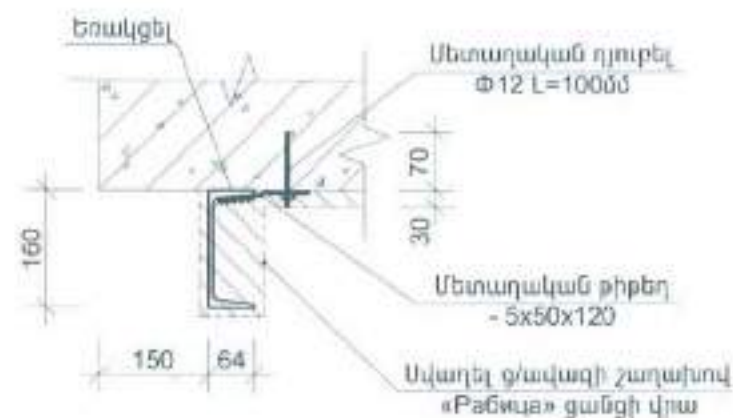

Հ	ԱՆՎԱՆՈՒՄ	ՔԱՆ.	ՔԱՇ.	ԸՆԴ. ՔԱՇ	
ԱՍՏԻՃԱՆՆԵՐԻ ՈՒԺԵՂԱՅՈՒՄ					
1	$\Phi 12$ Մետ.դյուրեղ $L=$ 100.0	36	-	-	8.48
2	-- 5×50	120	36	0.24	
Գ/ավազե սվաղ «Քաճա» ցանցի վրա ($մ^2$)				10.0	

ԼՊԵ.			«ԵՐԿՐԱՆԻ ՆՏՐԱԲԱՆ» ԿԱՐԻՆԱՆ ԸՆԴՄԱՆ-ԵՐԿՐԱՆՆԵՐԻ ՄԻԿՐՈՍԿՈՓԱԿԱՆ, ԳՈՐԾԱՅԻՑՔԱՆ ԿԱՆՈՒՄԱՆ ՊԵՏԱԿԱՆ ՈՐԴԱՎՈՐՈՒՄԻ ԿԱԶՄԱՐԴՈՒՄԻ ԴԵՍԿԱՆ ԳԵՂԱՆԱԴՐՈՒՄՆԱՆ ԱՆՎԱՆՈՒՄՆԵՐ			
ԿՈՆՍՏՐԱԿՏՈՐ	Ա. ՇԱՆՇՄՊՆՅԱՆ		Գ. Բ. ԵՐԿՐԱՆ, ՆՏՐԱԲԱՆ ԿԵՆՏՐՈՆԻ ՄԱՐԿԱՆ ԿԱՆԱՅՆ՝ ՄԱՐԿԱՆ ԳՈՐԾԱՅԻՑՔԱՆ ՓՈԽՈՒՄ, N 35, Երևան - 01-001-3001-0002			
			ԳՈՐԾԱՅԻՑՔԱՆ ՈՐԴԱՎՈՐՈՒՄՆԵՐԻ ՆԱԽԴՐԱԿԱՆ ՈՒՇԵՂԱՅՈՒՄՆԱՆ ՄԻԿՐՈՍԿՈՓԱԿԱՆ			
«ՍՈՐԱՄՏՐՈՑ» ՍՊԸ ՏՆՕՐՆՆԵՐ Ա. ՍՈՐԱՄՏՐԱՆ		STROY	ԿՈՆՍՏՐՈՒԿՏՈՐՈՒԿԱՆ ՄԱՍ	ՓՈԼ	ԹԵՐԹ	ԹԵՐԹԵՐ
			ԱՇԽԱՏԱՆՔԱՅԻՆ ՆԱԽԱԳԻԾ	ԱՆ	ԿԵ-11	

ԱՍՏԻՃԱՆԱԿԱՆԴԱԿ ԱԿ-2
ՀԱՏԱԿԱԳԻԾ

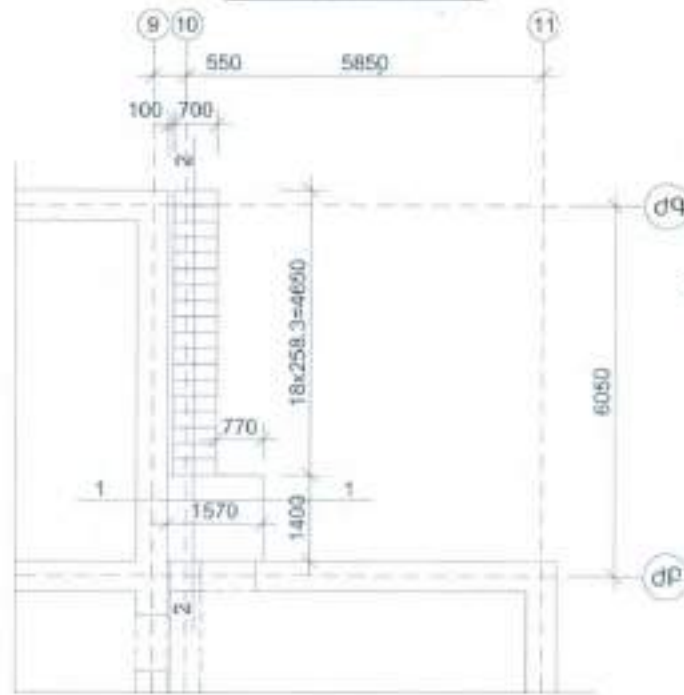

ԿՏՐՎԱԾՔ 2-2

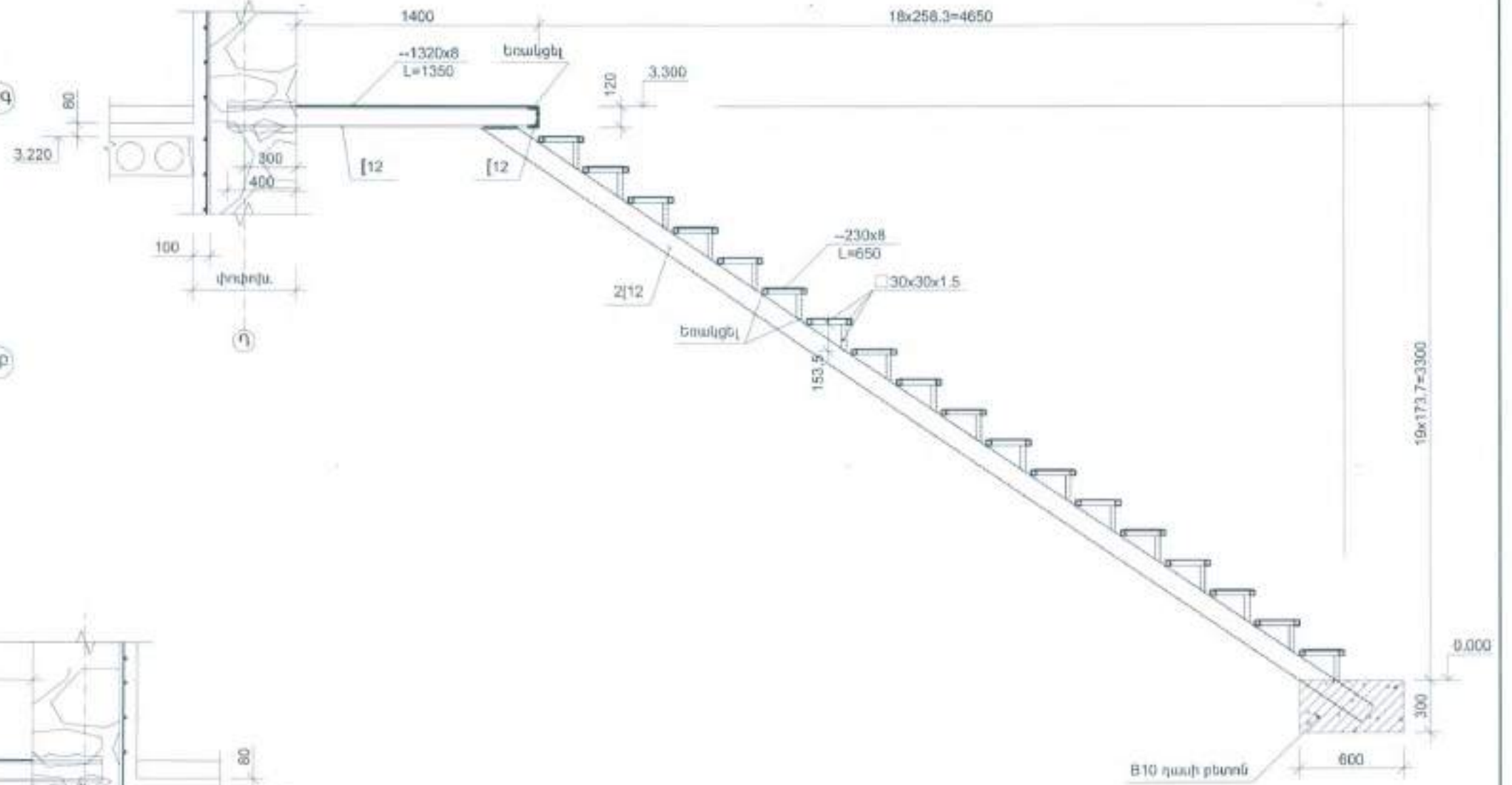

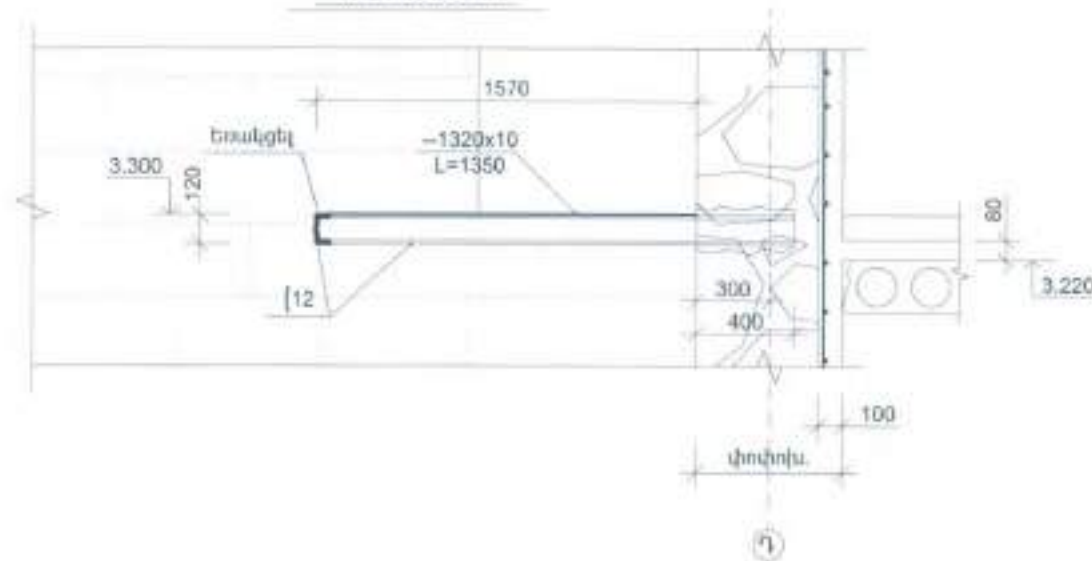

ԿՏՐՎԱԾՔ 1-1



Հ	ԱՆՎԱՆՈՒՄ	ՔԱՆ.	ՔԱՇ.	ԸՆԴ. ՔԱՇ	
ՄԵՏԱՂԱԿԱՆ ԷԼԵՄԵՆՏՆԵՐ					
	[12 L _տ (մ)=	15.8	-	164.32	164.32
	- 1320x8 L=	1350	1	111.91	111.91
	- 230x8 L=	650	18	9.39	168.99
	□ 30x30x1.5 L _տ (մ)=	38	-	49.78	49.78
	ԲԵՏՈՆ B10 (մ ³)			0.1	
					495.00

ՆՊԵ.			«ԱՍՏԻՃԱՆԱԿԱՆԴԱԿ ԱԿ-2» ՍՊԸ-ի ընդհանուր նկարագրի և տեխնիկական պայմանագրերի համալիրը, որի մասն է հանդիսանում նաև «ԿՏՐՎԱԾՔ 2-2»-ի նկարագիրը, պատրաստվել է ըստ հետևյալ տվյալների:		
ԿՈՆՍՏՐԱԿՏՈՐ	Ա. ՇԱՆՇՅԱՆՅԱՆ		ՀԱՅԿՍՏԱՆԻ ՀԱՆՐԱՊԵՏՈՒԹՅԱՆ ԿՐԹԱՆՈՒՄԻ ՍՏՐՈՒԹՅԱՆ ԿԵՆՏՐՈՆԻ ՍՊԸ		
			ՀԱՅԿՍՏԱՆԻ ՀԱՆՐԱՊԵՏՈՒԹՅԱՆ ԿՐԹԱՆՈՒՄԻ ՍՏՐՈՒԹՅԱՆ ԿԵՆՏՐՈՆԻ ՍՊԸ-ի ընդհանուր նկարագրի և տեխնիկական պայմանագրերի համալիրը, որի մասն է հանդիսանում նաև «ԿՏՐՎԱԾՔ 2-2»-ի նկարագիրը, պատրաստվել է ըստ հետևյալ տվյալների:		
«ԱՍՏԻՃԱՆԱԿԱՆԴԱԿ ԱԿ-2» ՍՊԸ		ՍՏՐՈՒԹՅԱՆ ԿԵՆՏՐՈՆ	ԱՍՏԻՃԱՆԱԿԱՆԴԱԿ ԱԿ-2	ՓՈԽ.	ՁԵՐԹ
«ԱՍՏԻՃԱՆԱԿԱՆԴԱԿ ԱԿ-2» ՍՊԸ		ՍՏՐՈՒԹՅԱՆ ԿԵՆՏՐՈՆ	ԱՍՏԻՃԱՆԱԿԱՆԴԱԿ ԱԿ-2	ՄՆ	ԿԵ-12

Երկ.			«ԵՐԿՐԱՆԻ ԱՍՏԱՆԱԿԱՆ ԿՈՄՍՈՒՆԻՏԻՆԻ ԲՐԵՆԴԱՆԻ ՍՈՑԻԱԼԱԿԱՆ, ԳՈՐԾՈՒՄՑԱՆԱԿԱՆ, ԿՈՆՍՏՐԱԿՏԱՆԱԿԱՆ, ԿԵՆՏՐԱԿԱՆ, ԴՐՈՒՄԵՆԻՍԱԿԱՆ ԿԱՌԱՐԱԴՐՈՒՄՆԵՐԸ, ԳԻՏԱԿԱՆՈՒԹՅԱՆ, ԱՇԽԱՏԱՆԱԿԱՆ ԲԵՐՈՒՄԸ»			
ԿՈՆՍՏՐԱԿՏՈՐ	Ա. ՇԱՆՆԻՍԻԱՆՅԱՆ		Ա. Ք. ԵՐԿՐԱՆ, ԱՍՏԱՆԱԿԱՆ ԿՈՄՍՈՒՆԻՏԻՆԻ ԲՐԵՆԴԱՆԻ ՍՈՑԻԱԼԱԿԱՆ, ԳՈՐԾՈՒՄՑԱՆԱԿԱՆ, ԿՈՆՍՏՐԱԿՏԱՆԱԿԱՆ, ԿԵՆՏՐԱԿԱՆ, ԴՐՈՒՄԵՆԻՍԱԿԱՆ ԿԱՌԱՐԱԴՐՈՒՄՆԵՐԸ, ԳԻՏԱԿԱՆՈՒԹՅԱՆ, ԱՇԽԱՏԱՆԱԿԱՆ ԲԵՐՈՒՄԸ			
			ՍԵՏՈՐԱԿԱՆ ԷԼԵԿՏՐՈՏՏՐԵԿ ԴՈՐԱԿՐՈՒՄՈՒՄ, ԴՆՏԱՆԱԳԻՐԾ 2.800 ԵԿՏՈՒՐ ԿՐԿ			
«ՍՐԱՍՏՐՈՑ» ՄԻՋ ՏՆՈՐԵՆ Ա. ՍՈՐԵՔԵՆՅԱՆ			ԿՈՆՍՏՐԱԿՏՈՐԱԿԱՆ ՍԱՍ	ՓՈՒԼ	ՁԵՐԳ	ՁԵՐՁԵՐ
			ԱՇԽԱՏԱՆԱԿԱՆ ԱՍՏԱՆԱԿԱՆ	ԱՆ	ԿԵ-13	

ՀԻՍՔԵՐԻ ՀԱՏԱԿԱԳԻԾ

ԿՏՐՎԱԾՔ Բ-Բ

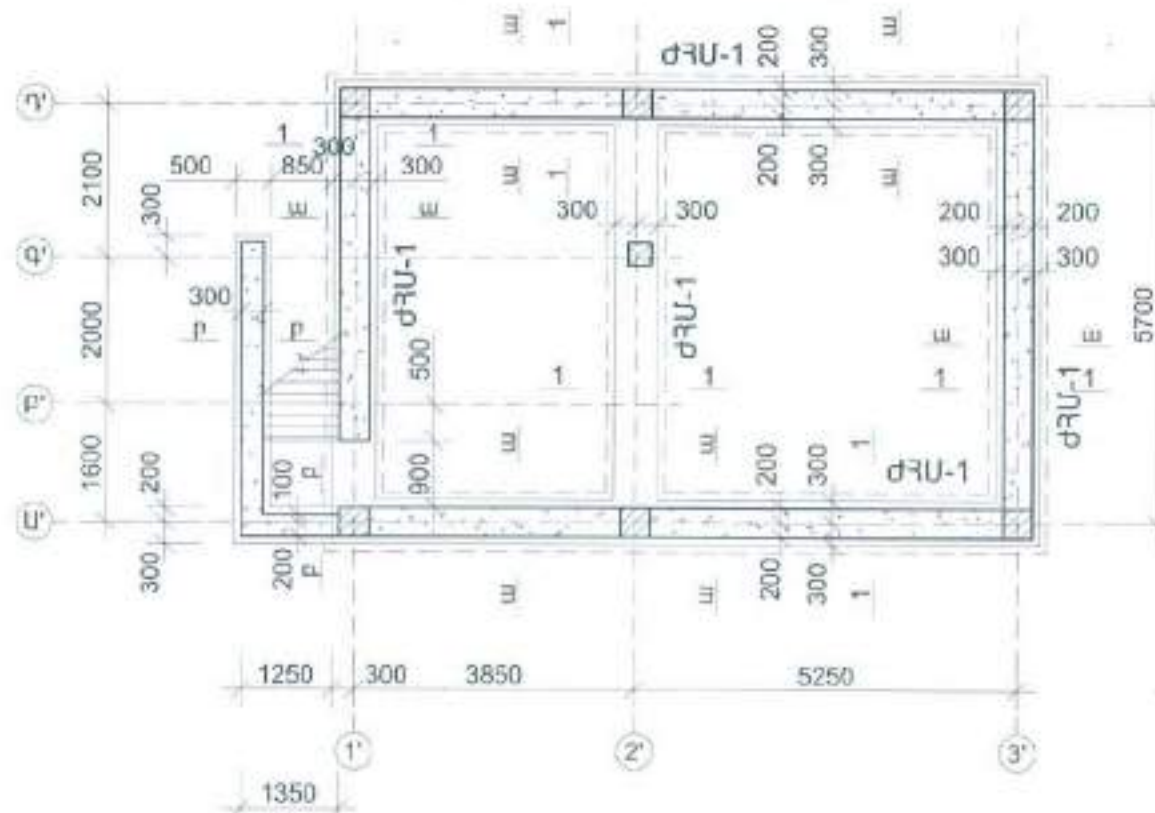

ԺՀՄ-1
ԿՏՐՎԱԾՔ 1-1

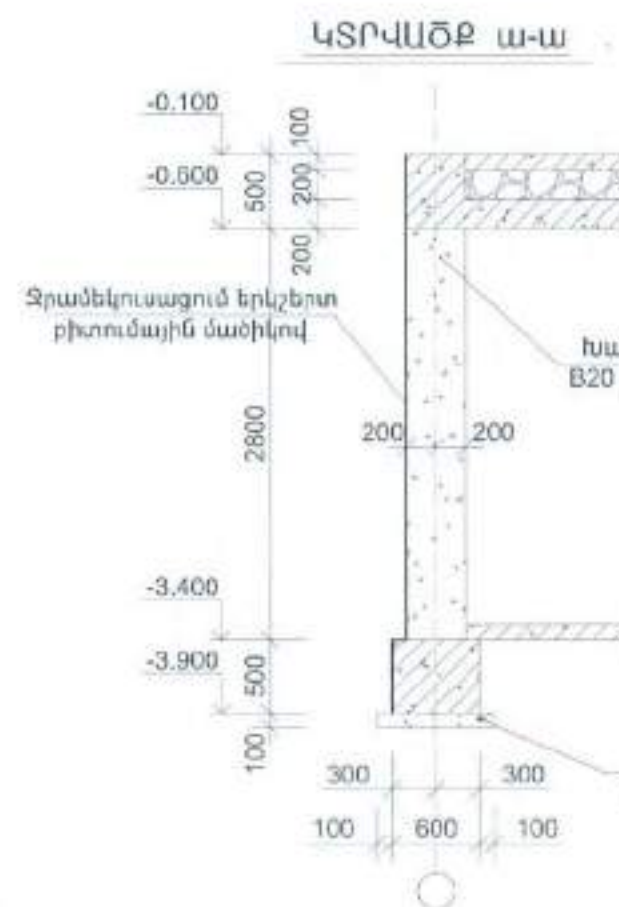

ԺՀՄ-1
ԿՏՐՎԱԾՔ 1-1

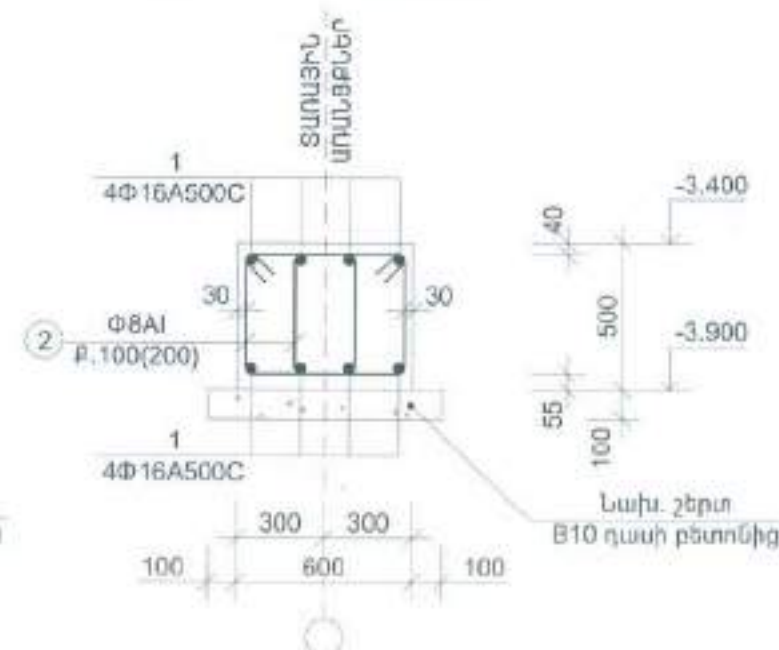
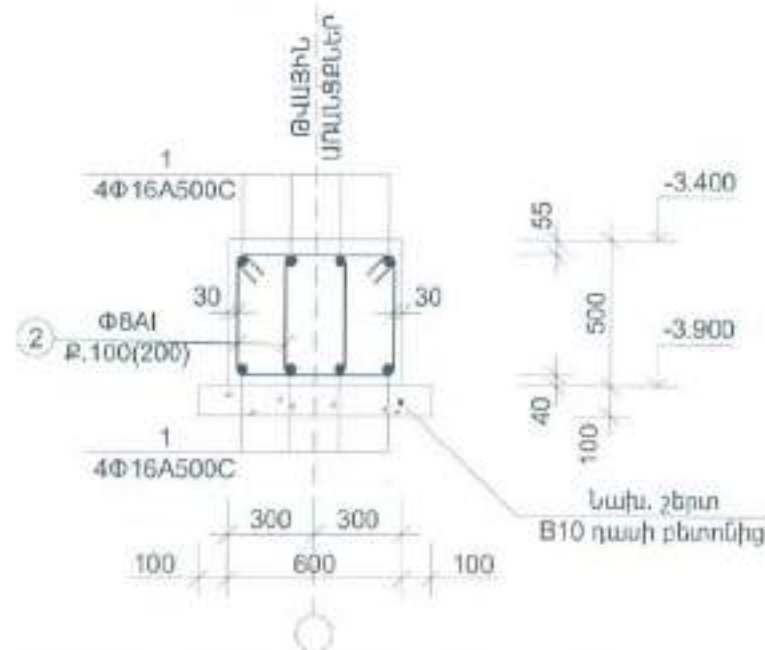
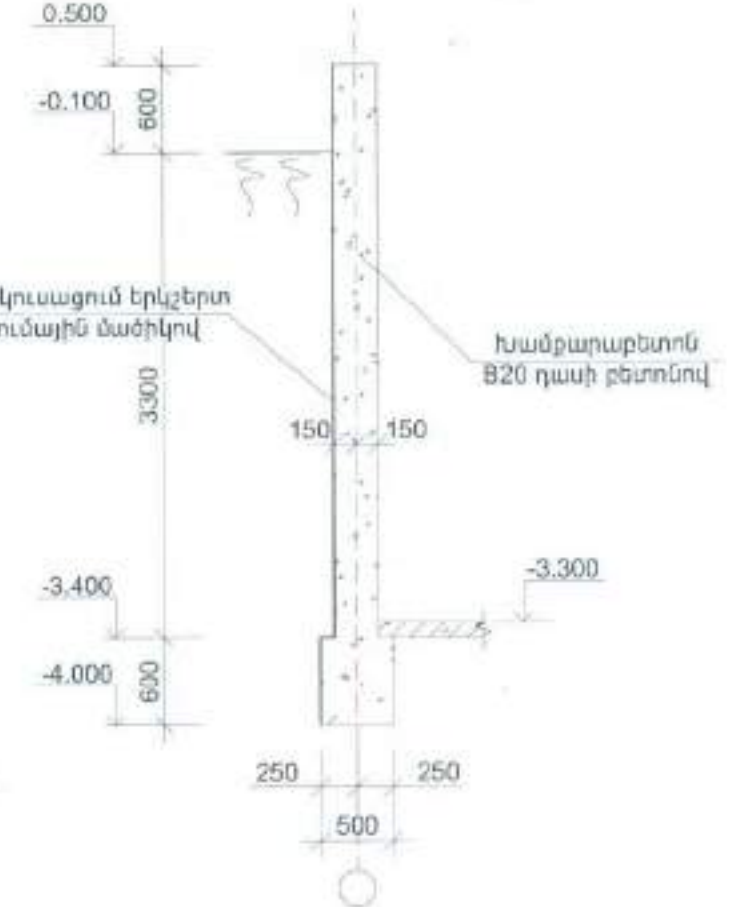

1	ԷԼԵՄԵՆՏ
2.	

Հ	ԱՆՎԱՆՈՒՄ	ՔԱՆ.	ՔԱՇ.	ԸՆԴ. ՔԱՇ.	
ԺՀՄ-1					
1	Φ 16 A500C $L_{\text{կ}}(\text{մ}) = 280.0$	-	441.71	441.7	739.86
2	Φ 8 AI $L = 1800$	420	0.71	298.2	
ԲԵՏՈՆ B25 (մ^3)				9.6	
ԲԵՏՈՆ B10 (մ^3)				2.8	

- Փոստրակը փորելուց հետո, հիմնատակի գրունտները հաստատագրել երկրաբանական ակտի միջոցով:
- Բոլոր հիմքերը պատրաստել B25 դասի ծանր բետոնից /բազալտե խճով և կվարցային ավազով/:
- Հիմքերի կողքերը և հատակների տակ հետլիցքը կատարել ավազային գրունտով, տոփանելով շերտերով ($h=30\text{սմ.}$) և հասցնելով $\gamma=1.65\text{կգ./մ}^3$:
- Պատերը նախատեսված է B20 դասի խամբարաբետոնից, որի ծավալը կազմում է -38.0մ^3
- Պատերի արտաքին իզոլի հետ չբվող մակերևույթները հուսալի ջրամեկուսացնել երկշերտ տաք քիտումային մածիկով -150մ^2

ԼՊԵ.			ՀԻՄՔԵՐԻ ՀԱՏԱԿԱԳԻԾ (ՄՐԱՅՈՒՆՈՒՄ)			
ԿՐԱՏՐՈՒԹՅՈՒՆ	Ա. ՍԱՆՏՐՈՒՆՅԱՆ		ՀԱՅԱՍՏԱՆԻ ՀԱՆՐԱՊԵՏՈՒԹՅԱՆ ԿՐԱՏՐՈՒԹՅԱՆ ՄԻՆԻՍՏԵՐԱՆ			
			ՀԱՅԱՍՏԱՆԻ ՀԱՆՐԱՊԵՏՈՒԹՅԱՆ ԿՐԱՏՐՈՒԹՅԱՆ ՄԻՆԻՍՏԵՐԱՆ			
«ՄՐԱՅՈՒՆՈՒՄ» ԺՈՋ ՏՆՕՐԵՆ Ա. ՍԱՆՏՐՈՒՆՅԱՆ		ԿՐԱՏՐՈՒԹՅԱՆ ՄԱՍ	ՓՈԽ.	ԹԵՐԹ.	ԹԵՐԹԵՐ.	
		ԱՇԽԱՏԱՆԱԲԱՆԻ ԿԱՏԱՐՈՒՄ	ՄՆ	ԿԵ-15		

Architectural floor plan of a building with a circular auditorium. The plan shows a rectangular layout with a central circular auditorium. Dimensions are provided in millimeters. Key features include a staircase on the left, a central corridor, and various rooms. The plan is oriented with 1' at the bottom and 3' at the top. The circular auditorium has a diameter of 2000 mm. The overall dimensions are 5700 mm by 5300 mm.

B15 դասի բետոնից
 ամրանալորված շերտ, 100մմ
 Տոփանված խիճ, 50մմ
 Տոփանված գրունտ

100
 50
 100
 50
 -3.300
 -3.400
 Ø6A
 P.200

1. Հատակների բետոնացնելուց հետո, ոչ ուշ քան 24 ժամ, պետք է կատարել մետվածքային կարերի իրականացում կտրելով բետոնի շերտը 5-6սմ խորությամբ, 5-6մմ լայնությամբ և մաքսիմում 6x6 մ չափերով: Հատակի բետոնի ամրանալուց և չորանալուց հետո կարերը լցնել էլաստիկ մյուրով (սիլիկոն):

3	ԱՆՎԱՆՈՒՄ				ՔԱՆ.	ՔԱՇ.	ԸՆԴ. ՔԱՇ		
	<u>ՍՍ-4 ՍԱԼԻ ԱՄՐԱՆԱՎՈՐՈՒՄ</u>								
	Փ	6	AI	$L_{\text{m}}(\delta)=$	520.0	-	-	115.36	115.36
	ԲԵՏՈՆ B15 (δ^3)							4.8	

[illegible]

ՄՍ-5 ՍԱԼԻ ԱՄՐԱՆԱՎՈՐՄԱՆ ՄԻՆԵՄԱ -0.100 ՆԻՇԻ ԿՐԱ

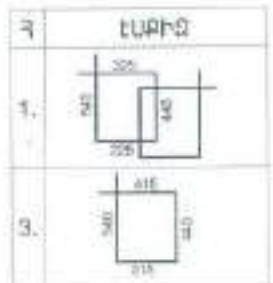
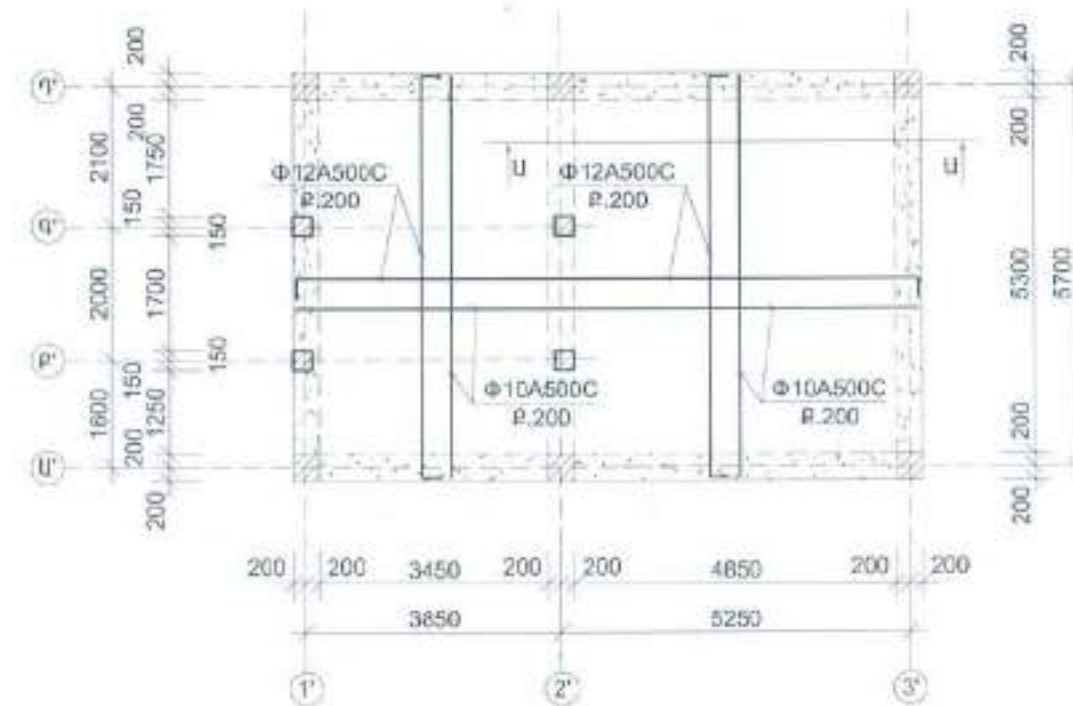

4Sᄡᄡᄡᄡ 2-2

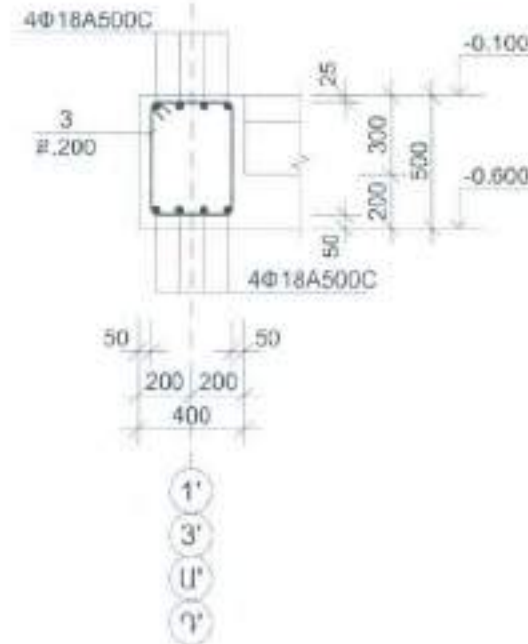

4Sᄡᄡᄡᄡ 1-1

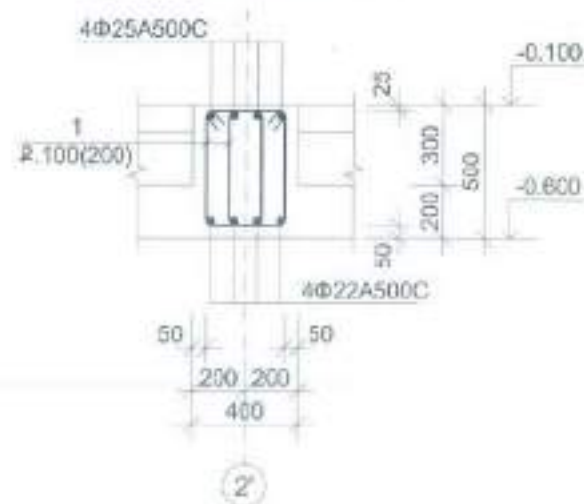

Հանգույց "1"

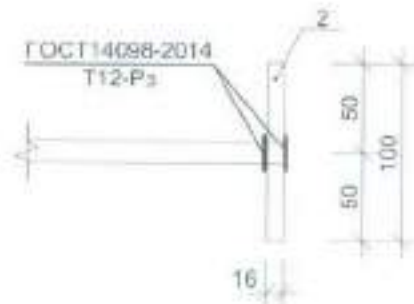

Հ	ԱՆՎԱՆՈՒՄ				ՔԱՆ.	ՔԱՇ.	ԸՆԴ. ՔԱՇ.	
	ՊԱՐԶՈՒՆԱԿ ՊՍ-1							
	Փ	22	A500C $L_{\text{տ}}(\text{մ})=$	30.0	-	89.48	89.48	272.88
	Փ	25	A500C $L_{\text{տ}}(\text{մ})=$	30.0	-	115.54	115.54	
1	Փ	8	AI $L=$	1530	75	0.60	45.26	
2	-18x100		$L=$	100	16	1.41	22.61	
	ԲԵՏՈՆ B25 (մ^3)						1.5	
	ՊԱՐԶՈՒՆԱԿ ՊՍ-2							
	Փ	18	A500C $L_{\text{տ}}(\text{մ})=$	275.0	-	549.06	549.06	690.68
3	Փ	8	AI $L=$	1710	210	0.67	141.62	
	ԲԵՏՈՆ B25 (մ^3)						6.5	

[illegible]

ԿՏՐՎԱԾՔ Ա-Ա
ՍԱԼ ՍՍ-5

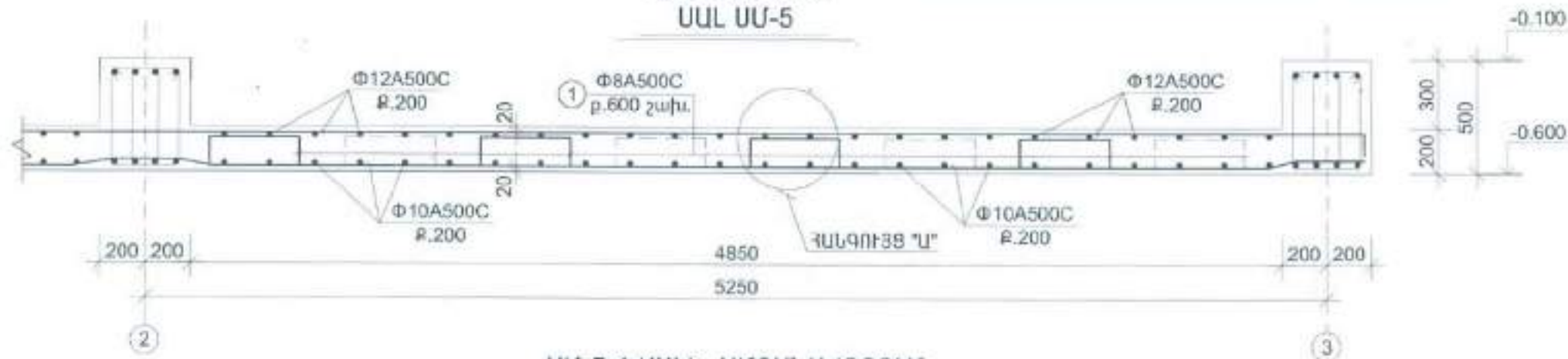

ՍՍ-5-1 ՍԱԼԻ ԱՄՐԱՆԱՎՈՐՈՒՄ
-0.100 ՆԻՇԻ ՎՐԱ

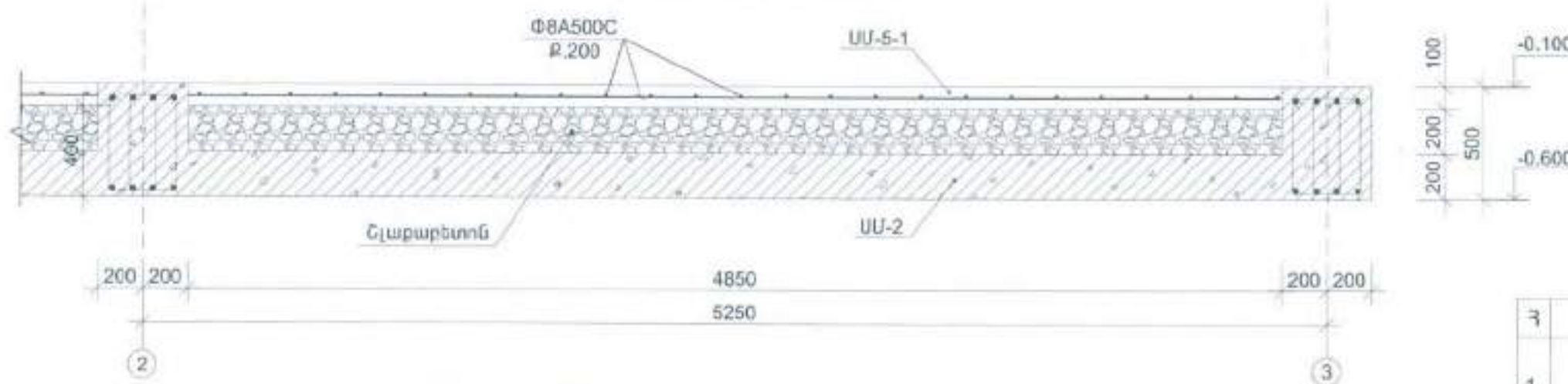

ՀԱՆԳՈՒՅՑ "Ա"

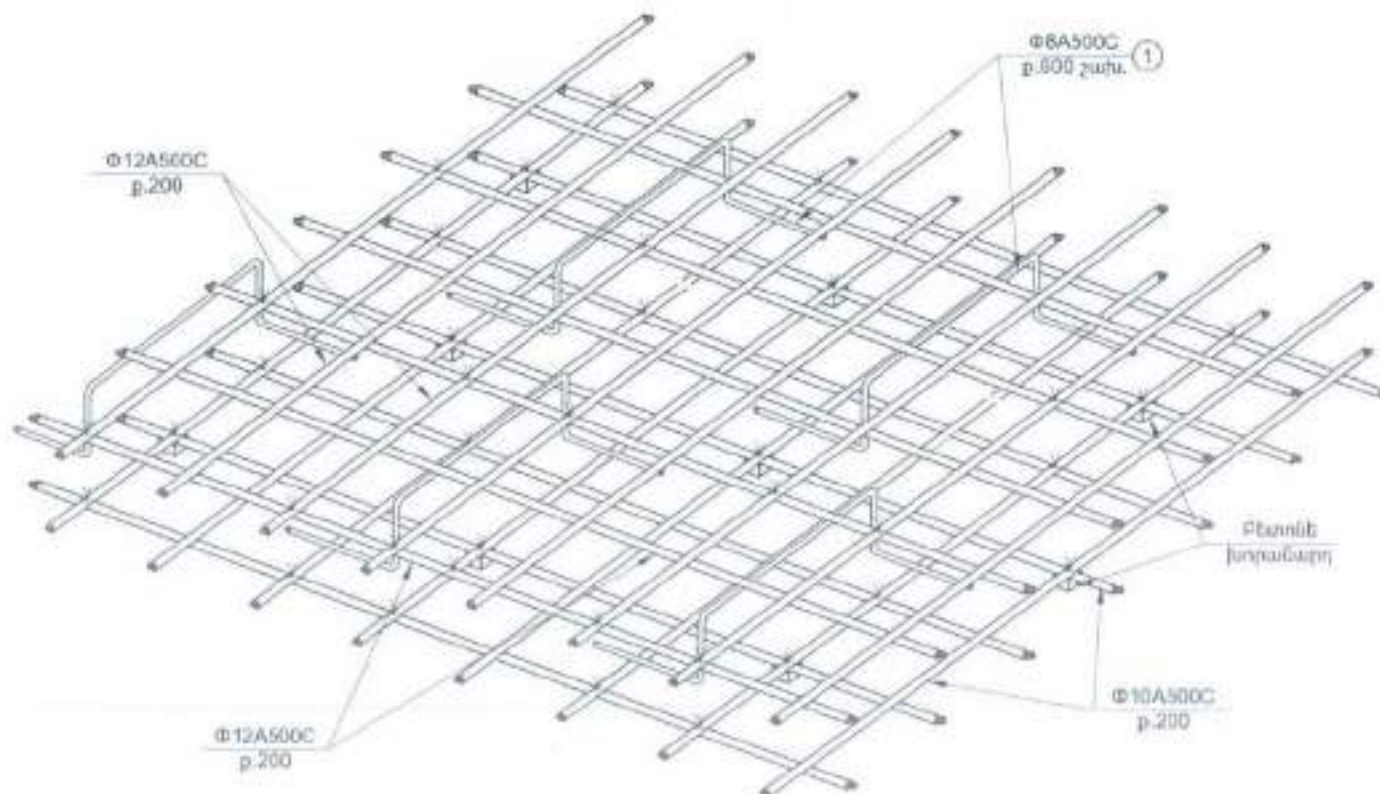

Քետոնի խորանարդ

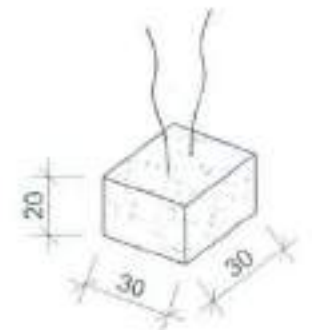

Հ	ԽՐԻՉ
1.	

Հ	ԱՆՎԱՆՈՒՄ	ՔԱՆ.	ՔԱՇ.	ԸՆԴ. ՔԱՇ	
ՍՍ-5, ՍՍ-5-1 ՍԱԼԻ ԱՄՐԱՆԱՎՈՐՈՒՄ					
	Φ 12 A500C $L_{\text{ու}}(\delta)=$	610.0	-	541.29	-
	Φ 10 A500C $L_{\text{ու}}(\delta)=$	610.0	-	375.90	-
	Φ 8 A500C $L_{\text{ու}}(\delta)=$	580.0	-	228.74	-
1	Φ 8 A500C $L=$	1250	130	0.49	64.09
ՔԵՏՈՆ B25 (մ^3)				12.5	
Հլաքաքետոն (մ^3)				9.0	



1. Ծածկի մակերևույթը հուսալի ջրամեկուսացման էրկու շերտ 4մ հաստությամբ իզոլացմով - 60մ²

ԿՏՐՎԱԾՔ	Ա. ՄԱՆՏԱՊԱՆՅԱՆ	ԿՏՐՎԱԾՔ Ա-Ա, ՍԱԼ ՍՍ-5 ՍՍ-5-1 ՍԱԼԻ ԱՄՐԱՆԱՎՈՐՈՒՄ	ՓՈՒԼ	ՁԵՐԹ	ՁԵՐԹԵՐ
ՎՈՆԱՏՐՈՒԾՈՐՈՒՄ	ՎՈՆԱՏՐՈՒԾՈՐՈՒՄ	ՎՈՆԱՏՐՈՒԾՈՐՈՒՄ	ԱՆ	ԿԵ-18	

Structural drawing of a reinforced concrete slab. The drawing shows a rectangular slab with dimensions 3850 mm by 2000 mm. The slab is supported by a grid of columns labeled 1', 2' and 4', 5U-1. The slab thickness is 150 mm. The reinforcement is shown as a grid of bars with a spacing of 150 mm. The drawing includes a section line A-A and a detail view of the reinforcement at the top of the slab.

3	ከሆኑ
1.	

Զ	ԱՆՎԱՆՈՒՄ				ԶԱՆ.	ԶԱՇ.	ԸՆԴ. ԶԱՇ	
	ՊԱՐԶՈՒՆԱԿ ՊՄ-3							
	Փ	18	A500C	$L_{in}(մ) = 83.0$	-	165.72	165.72	202.98
1	Փ	8	AI	$L = 1260$	75	0.50	37.27	
	ԲԵՏՈՆ B25 (մ ³)						1.4	

Հ	ԱՆՎԱՆՈՒՄ					ՔԱՆ.	ՔԱՇ.	ԸՆԴ. ՔԱՇ	
	ՆԵՐՊԻՐ ԷԼԵՄԵՆՏ ՆԷ-1					4			
	-	200x10	L=	200	1	3.14	3.14	4.15	
Փ	14	A500C	L=	210	4	0.25	1.01		
	ՄԵՏԱՂԱՎԱՆ ԷԼԵՄԵՆՏՆԵՐ								
		60x40x2	L _պ (մ)=	46.5	-	137.64	137.6	187.1	
		50x50x1.5	L _պ (մ)=	22	-	49.50	49.50		

1. Բոլոր մետաղական էլեմենտները ներկել երկտակ հալակորոզիոն ներկով
2. Բոլոր մետաղական էլեմենտների միացումները իրականացնել եռակցման եղանակով ըստ ГОСТ 14098-2014-ի, Յ 42A տիպի էլեկտրողներով:

[illegible]



The architectural floor plan shows a rectangular room with a staircase on the left side. The room is bounded by a thick wall. The staircase is located on the left side, with a landing area. The plan includes dimensions for the room and staircase, and labels for doors and windows.

Dimensions:

- Overall width: 5700
- Overall height: 5300
- Room width: 4850
- Room height: 5250
- Staircase width: 1550
- Staircase height: 1600

Labels:

- U-1: Door
- U-2: Window

ԼՁԳ		 <p>«ԵՐԵՎԱՆԻ ԱՍՏՈՒՆՈՒԹՅԱՆ ՀԱՄԱՐԱՎԱՆ ԵՐԵՎԱՆԻ ԵՐԵՎԱՆԻ ԳՐԱԴԱՐԱՆԱՆ, ՀԱՊԱՅԻՆԱԿԱՆ, ԿԱՆՈՒՄԱՆ ԴԵՑԱՐԱՆ, ԸՆԴՀԱՆՈՒՐ ԴԱՐԱՆԻ ԿԱԶՄԱՆԻՏՈՐԱՏՈՒՄԸ ԿՈՄՍՈՒՐԱՆԻՍԱՆ ԱՆՈՒՍԱՆԱԿԱՆ» Գ. Զ. ԵՐԵՎԱՆ, ԱՍՏՈՒՆՈՒԹՅԱՆ ՀԱՅԵՍՏԱՆԻ ՀԱՆՐԱՊԵՏՈՒԹՅԱՆ ԳՐԱԴԱՐԱՆ, ՔԵՆՏ, ԽԱՐԱՊԵՏ - 01-001-0001-0001</p>			
Կոնսերվացիա	Ա. ՇԱՆՇԱՅԱՆՅԱՆ	ԱՅՈՒՆԵՐԻ ԱՍԿԱԻԸՊԱՐԱՄԱՆ ՀԱՅՏԱՊԳԻԾ			
«ԱՐԱՄԱՏՐՈՑ» ՍՊԸ ՏՆՕՐԻՆՆ Լ. ԱՌԱՔԵԼՅԱՆ		Կոնսերվացիոնային ՍՍՍ	ՓՈՒԼ	ՁԵՐԴ	ՁԵՐԴԵՐ
		ԱՇԽԱՏԱՆԱԳՅՈՒՆՆ ԵՄԱՍԳԻԾ	ԱՆ	ԿԵ-20	

ՍՅՈՒՆ Ս-1

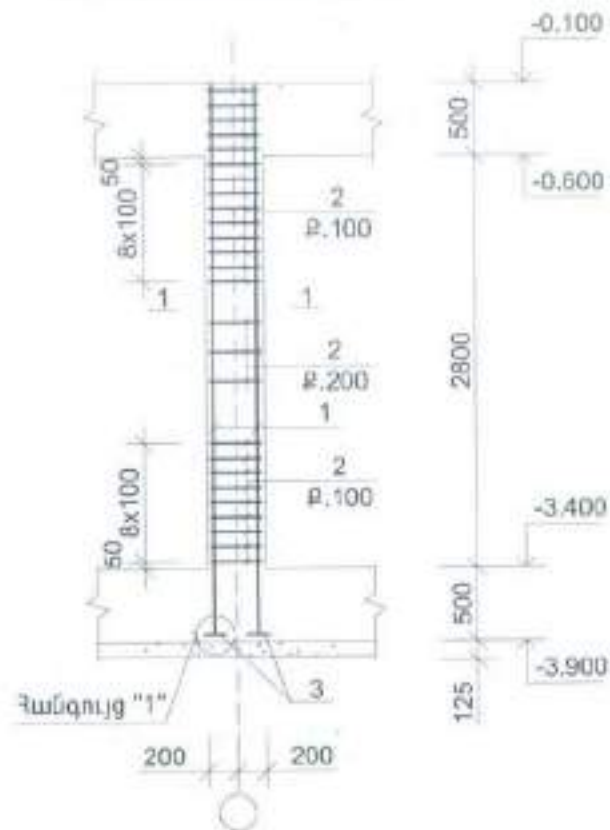

1-1

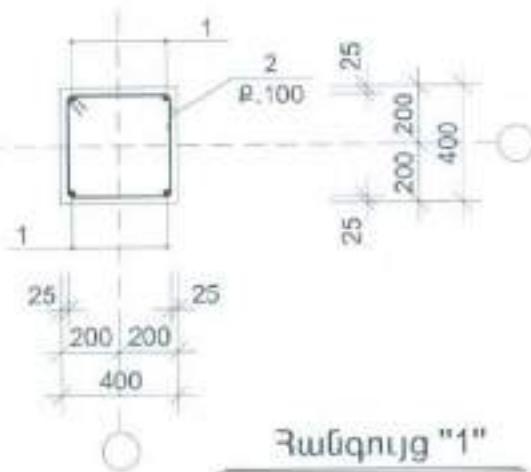

Հանգույց "1"

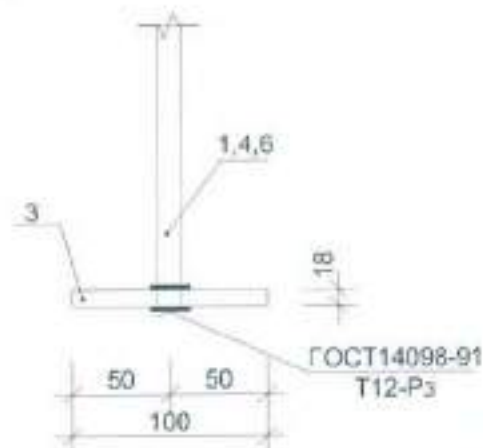

ՍՅՈՒՆ Ս-2

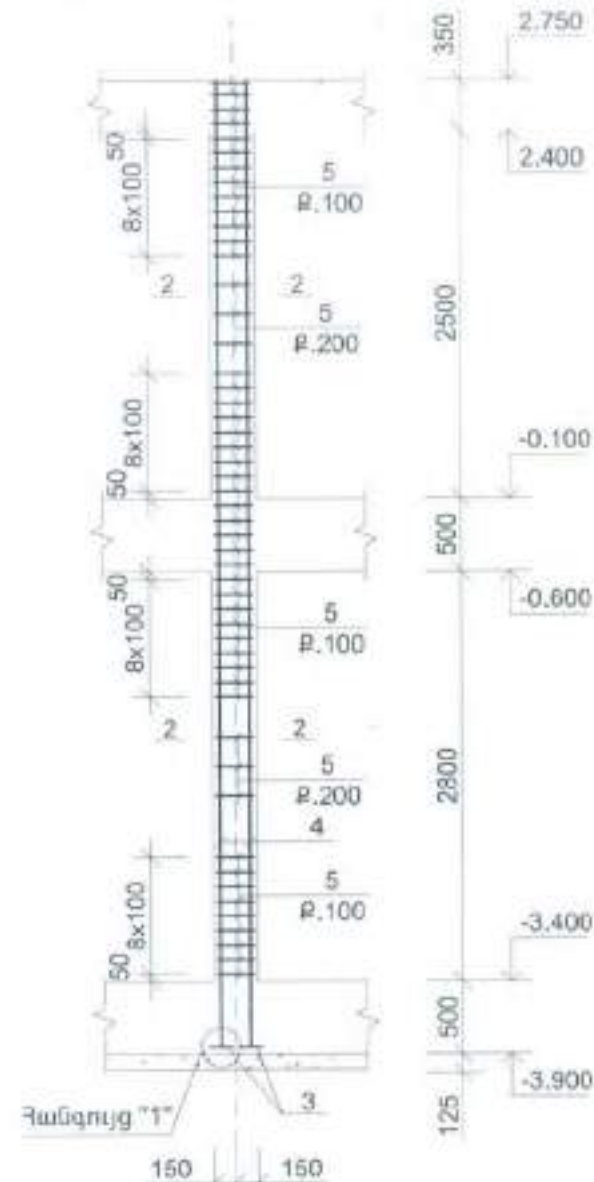

2-2

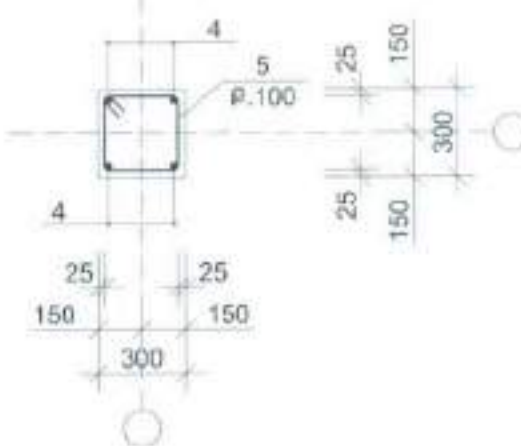

ՍՅՈՒՆ Ս-3

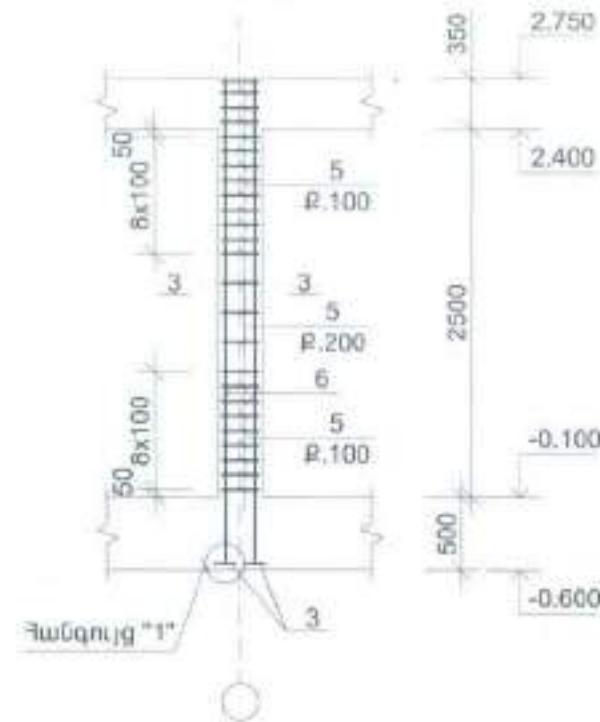

3-3

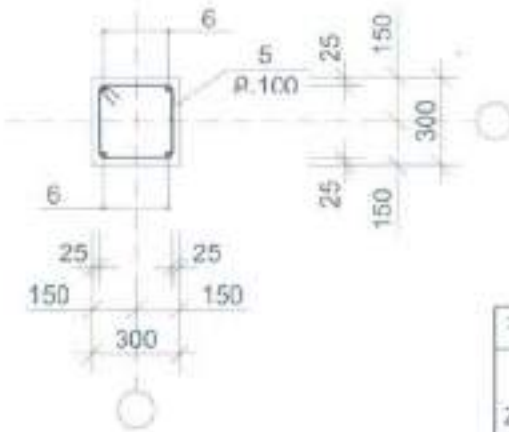

Հ	ԷԼԵՄԵՆՏ
3	400
2	400
5	300

Հ	ԱՆՎԱՆՈՒՄ	ՔԱՆ.	ՔԱՇ.	ԸՆԴ. ՔԱՇ	
ՍՅՈՒՆ Ս-1					
1	Φ 22 A500C L= 3800	4	11.33	45.33	70.63
2	Φ 8 A500C L= 1660	30	0.65	19.64	
3	-18x100 L= 100	4	1.41	5.65	
ԲԵՏՈՆ B25 (մ³)				0.5	
ՍՅՈՒՆ Ս-2					
4	Φ 22 A500C L= 6600	4	19.68	78.74	110.23
5	Φ 8 A500C L= 1260	52	0.50	25.84	
3	-18x100 L= 100	4	1.41	5.65	
ԲԵՏՈՆ B25 (մ³)				0.5	
ՍՅՈՒՆ Ս-3					
6	Φ 22 A500C L= 3300	4	9.84	39.37	57.44
5	Φ 8 A500C L= 1260	25	0.50	12.42	
3	-18x100 L= 100	4	1.41	5.65	
ԲԵՏՈՆ B25 (մ³)				0.3	

ԼՊԸ.			«ԱՐԱՍՏՐՈՆ» ՍՊԸ ՏՆՕՐԻՆ՝ Ա. ՄԱՐԲԵԼՅԱՆ		
ԿՈՆՍՏՐԱԿՏՈՐ	Ա. ԵՍԵՆՅԱՆ		ՍՅՈՒՆՆԵՐ Ս-1, Ս-2, Ս-3		
«ԱՐԱՍՏՐՈՆ» ՍՊԸ ՏՆՕՐԻՆ՝ Ա. ՄԱՐԲԵԼՅԱՆ			ԿՈՆՍՏՐԱԿՏՈՐՍԿԱՆ ՄԱՍ	ՓՈՒԼ	ԹԵՐԹ
			ՍՈՑԻԱԼԻՍՏԻԿԱՆ ՆԱԽԱԳԻԾ	ԱՆ	ԿԵ-21

ԱՍՏԻՃԱՆԱԿԱՆԴԱԿ ԱՎ-3
ՀԱՏԱԿԱԳԻԾ -3.300 ՆԻՇԻ ՎՐԱ



ԱՍՏԻՃԱՆԱԿԱՆԴԱԿ ԱՎ-3
ԿՏՐՎԱԾՔ 1-1

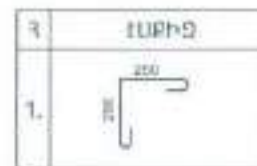
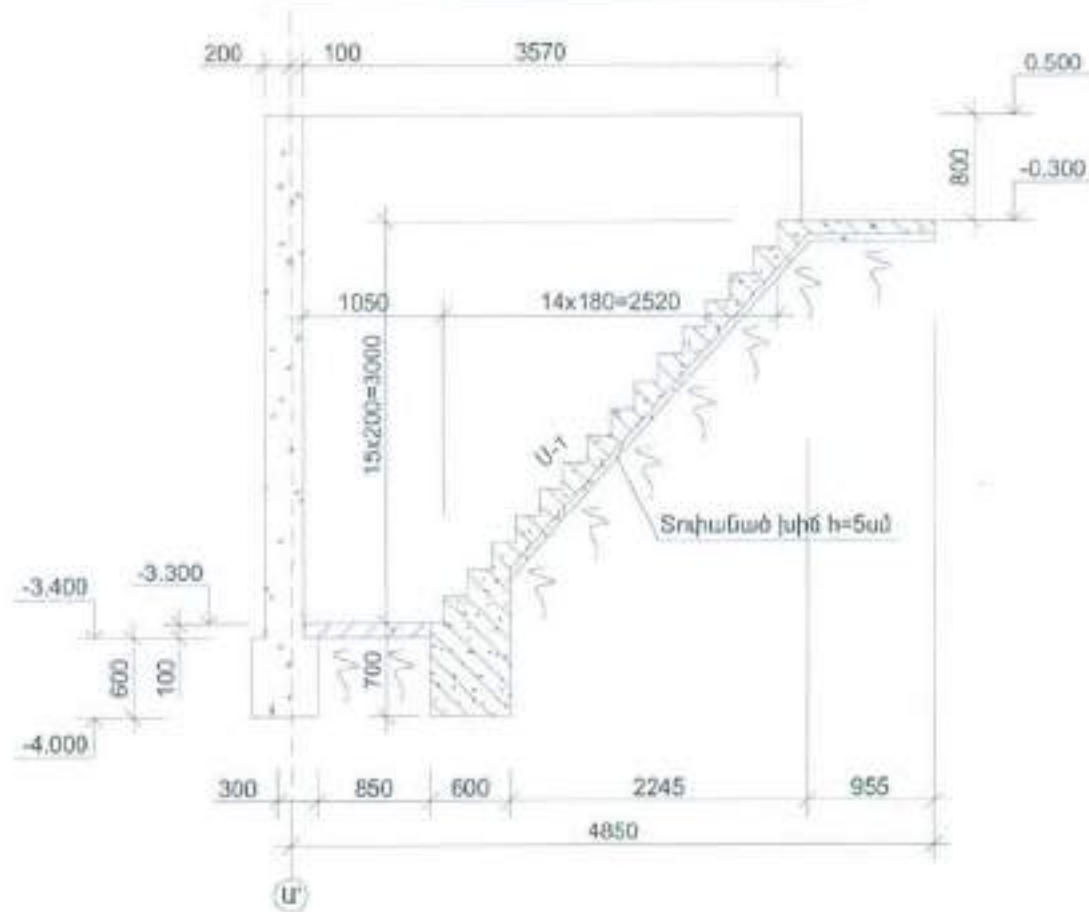

ԱՎ-3
ՄԱՐԸ Մ-1 (1 հատ)

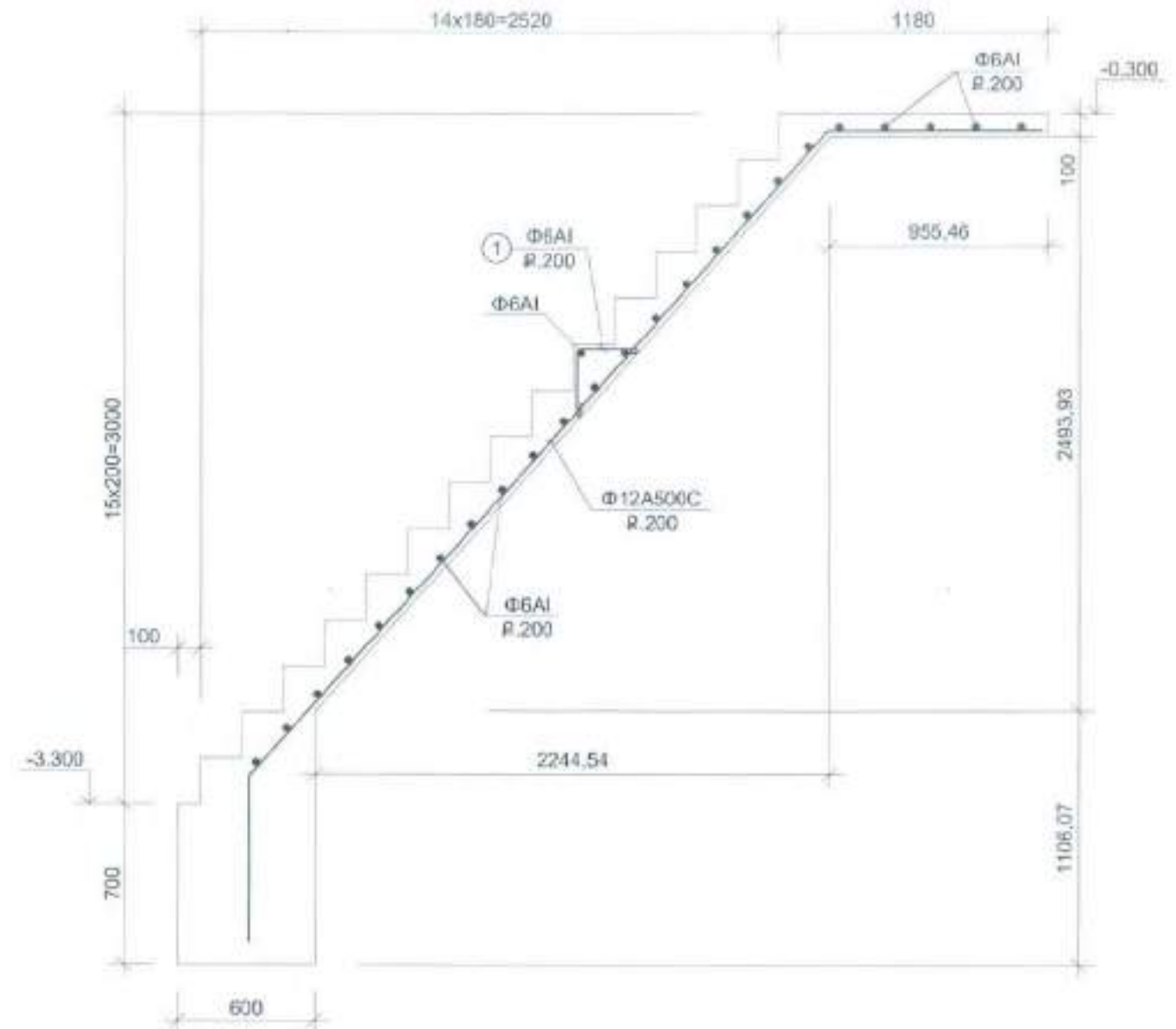

Հ	ԱՆՎԱՆՈՒՄ				ԲԱՆ.	ԲԱՇ.	ԸՆՂ. ԲԱՇ	
	ՄԱՐԸ Մ-5 (1 հատ)							
	Փ	12	A500C	$L_{\text{ու}}(\delta)=$	35.0	-	31.06	31.06
	Փ	6	AI	$L_{\text{ու}}(\delta)=$	40.0	-	8.87	8.87
1	Փ	6	AI	$L=$	700	105	0.16	16.31
	ԲԵՏՈՆ B25 (մ^3)							1.4

ԼՊԵ.			«ԵՐԵՎԱՆԻ ՆԱԽԱՐԱՐԱՆՈՒԹՅԱՆ ԿՐԴԱՆԻՆԻՍՏԱՆԻ ՍՈՑԻԱԼԻՍՏԻԿԱՆ ԿՈՆՍՏՐԱԿՏՈՐ ՍՈՑԻԱԼԻՍՏԱԿԱՆ ԿԵՆՏՐԱԼ» ԿԵՆՏՐԱԼ ՈՒՍՏԱՆԱԿԱՆ ԿՈՆՍՏՐԱԿՏՈՐ, ՆԱԽԱՐԱՐԱՆՈՒԹՅԱՆ ԿԵՆՏՐԱԼ ՍՈՑԻԱԼԻՍՏԱԿԱՆ ԿՈՆՍՏՐԱԿՏՈՐ		
ԿՈՆՍՏՐԱԿՏՈՐ	Ա. ՃԱՆՃԱՐԱՆՅԱՆ		Պ. Ք. ԵՐԵՎԱՆ, ՄԱՐԶԱՅԻՆ ԿՈՄԻՏԵ ԿԱՄԵՐ ՍՈՑԻԱԼԻՍՏԱՆ ԳՐԱԴՍ, Բ. 35, ՆԱԽԱՐԱՐԱՆ - 01 401 4001-0002		
			ԱՍՏԻՃԱՆԱԿԱՆԴԱԿ ԱՎ-3		
«ՄԱՍՏՐՈՒՅ» ՄՈՐՏ ՏՆՕՐԵՆ, Ա. ՍՈՒՔԵՆՅԱՆ		STROY	ԿՈՆՍՏՐԱԿՏՈՐԱԿԱՆ ՄԱՍ	ՓՈՒԼ	ԹԵՐԹ
			ՍԵՀԱՄԱՆԱՐԱՅԻՆ ՆԱԽԱՐԱՐՈՒՑ	ՄՆ	ԿԵ-22

